LA PRENSA

PRIMERA SECCION: PAGINAS 1 Á 6 y 19 Á 30

Año XLII — Núm. 14.961 — 2 — BUENOS AIRES, JUEVES 12 DE OCTUBRE DE 1911 — Dirección y Administración: Avenida de Mayo 567 al 575

Library of Congress 355 Washington — D. C. — U. S. A.

EDICION DE 30 PAGINAS

DIVERSIONES PUBLICAS

TEATROS

OPERA—Gran concierto sinfónico de beneficencia. Orquesta ... profesores bajo la dirección ... Dranscsch. El Domingo 15 ... Las localidades pueden ... Jueves 12, de 2 á 4, en ... 1151. Después de esa fecha, ... del teatro de la Opera.

ODEON — Gran compañía de operetas Tuscher. Directores ... ta: Carlos Capeller y Carlos Ho... — Jueves 12—Función fuera de abono. La opereta en un prólogo y 3 actos: La bella Risette. Platea con entrada, $ 6.

COLISEO — Arrendataria: Sociedad "La Teatral". — Director-gerente: Walter Mocchi. — Temporada de despedida de la gran compañía dramática italiana Mariani-Calabresi.—Jueves 12, á las 8.45 p. m. Función extraordinaria, en honor y beneficio del director Cav. Uff. Oreste Calabresi. A pedido general, el drama en 4 actos: Il re burlone. (Fernando II). Platea con entrada, $ 2.60. Id reservada, $ 3.

VICTORIA—Compañía española de operetas Perdiguero-Acevedo.—Primer actor y director: Carlos Salvany. Maestros directores y concertadores: Emilio Acevedo y Luis Motón. Ultimas funciones de esta compañía. Jueves 12, á las 8.45 p. m. La zarzuela en 3 actos: La tempestad. Platea con entrada, $ 2.10.

POLITEAMA ARGENTINO — Gran compañía lírica italiana, de la que forman parte Alda Gonzaga y Julián Biel. Maestro concertador y director de orquesta: Alfredo Padovani.—Jueves 12, á las 8.45 p. m. Debut de la soprano señora Adele Finoni. La ópera-baile en 4 actos: Aida. Platea con entrada, $ 4.

TEATRO NUEVO—Corrientes 1528 al 47. —Gran compañía española de drama, comedia y vaudeville. Gran guignol y obras policiales. Dirección: Ramón Caralt. — Jueves 12, á las 8.45 p. m. El drama policial en 4 actos: El espía. (The spy). Platea con entrada, $ 2.

OTRO—Gran compañía dramática italiana, dirigida por el eminente actor: Ferruccio Garavaglia. Temporada de despedida. 10 únicas funciones. Inauguración el día 24 de Octubre, con el drama en 4 actos: Pietra fra pietre.

BUENOS AIRES —Compañía cómico-lírica Florencio Parravicini. Maestro director y concertador: Francisco Payá. — Jueves 12, á las 8.45 p. m. La opereta en 3 actos: Amor en maniobras y reprise del monólogo: Lección de moral y urbanidad. Platea con entrada, $ 2.

AVENIDA — Gran compañía cómico dramática española. — Primer actor: J. Tallaví.—Jueves 12, á las 8.45 p. m. Exito del drama policial en 4 actos y 16 cuadros titulado: 813 ó El hombre negro. Platea con entrada, $ 2.20.

SAN MARTIN—Gran compañía italiana de óperas cómicas y operetas de Ernesto Lahoz.—Director artístico: Giso Peraccini.—Jueves 12, á las 8.30 p. m. Estreno de la opereta en 3 actos: Lo zio Celestino. (L'oncle Celestin). (El tío Celestino). Platea con entrada, $ 2.50.

ARGENTINO — Gran compañía cómico-dramática M. Díaz de Mendoza. — Repertorio del "Teatro Lara" de Madrid. —Jueves 12, á las 8.45 p. m. La comedia en 3 actos: La doncella de mi mujer. Platea con entrada, $ 1.60.

OTRO—Sábado 14, á las 2 p. m.. Gran matinée de gala, á beneficio de Salvador Fontanella. Con un programa atrayente y en el que tomarán parte varias compañías y actores.

MODERNO — Compañía nacional Pablo Podestá.—Director artístico: don Joaquín de Vedia. — Primera característica: Orfilia Rico. Primera actriz: Esther Buschiazzo.—Jueves 12, á las 8 p. m. La comedia en 4 actos: Las de Barranco. Platea con entrada $ 2.

MAYO — Compañía cómico-lírica española, dirigida por el aplaudido y popular primer actor don Pepe Angeles.—Maestro concertador y director: José Carrilero.—Jueves 12, á las 7.45 p. m. — Viento de proa, El bateo, Los pícaros celos y El cuñao de Rosa.

COMEDIA — Compañía cómica y de zarzuela española, dirigida por el primer actor Emilio Carreras.—Director de orquesta: señor don Bernardino Terés. — Jueves 12, á las 7.45 p. m.—La marcha de Cádiz, Cavallería rusticana, La tierra del sol y La muñeca.

MARCONI — Temporada de 1911—Empresa arrendataria de José y Luis Croda. — Compañía dramática italiana de grandes espectáculos Ranzi-Gabrielli. (Unica en Italia).—Jueves 12, á las 8.45 p. m. La primera gran novedad de la temporada. El drama en 6 actos: La gorra rossa. Platea con entrada, $ 2.

APOLO—Compañía lírica dramática nacional dirigida por José J. Podestá.—Maestros directores de orquesta: Arturo de Bassi y Antonio Podestá. — Jueves 12, á las 9 p. m.. El episodio dramático en 3 actos: Los buitres y el paso de comedia en un acto: Calor de siesta. Platea con entrada, $ 1.50.

NACIONAL — Corrientes 960. — Gran compañía nacional Podestá-Vittone.—Jueves 12, á las 8.30 p. m. Beneficio del primer galán cómico Alberto Ballerini.—Se representará: Sin multa, La razón social, estreno; El lobo de río, estreno; La viuda de Cristóbal Colón, estreno; y El patio de don Simón, sainete en un acto. Función entera. Platea con entrada, $ 3.50.

NACIONAL NORTE — Santa Fe y Callao. — Empresa: Silvio Giovanetti y Cía. — Gran compañía dramática argentina, del señor Guillermo Battaglia.—Jueves 12, á las 8.30 p. m. Función extraordinaria, á beneficio del boletero del teatro, señor Eduardo Amoroso. Estreno de la comedia en un acto: Una lectura y estreno del melodrama en un prólogo y 3 actos: La hija del presidiario. Platea con entrada, $ 2. Id de preferencia, 3.50.

OLIMPO — Pueyrredón entre Santa Fe y Arenales. Compañía cómico-dramática española. Dirección artística: Los primeros actores, Fernando Vázquez y Francisco López. Primera actriz: Paquita P. Soler.—Jueves 12, á las 8.45 p. m. El drama trágico en 3 actos: Amor salvaje y el juguete cómico en un acto: A primera sangre. Platea con entrada, $ 1.20.

VARIEDADES — Plaza Constitución — Gran compañía cómico-dramática española, dirigida por el primer actor Juan Domenech.—Jueves 12, á las 8.45 p. m. Función en honor y beneficio del primer actor y director: Juan Domenech. Estreno del drama en 4 actos: La cena de las burlas y estreno de un monólogo escrito para el beneficiado, titulado: El presidiario. Acto de concierto por el profesor señor Sirera. Platea con entrada, $ 1.50.

CINEMATOGRAFOS Y VARIEDADES

CASINO—Maipú entre Cuyo y Corrientes. —Empresa: South American Tour. — Función todas las noches, con variado y nuevo programa. Rentrée del famoso elefante de Milo. Philadelphia.

SCALA — Esmeralda entre Corrientes y Lavalle. — Empresa: South American Tour.—Función todas las noches, con variado y nuevo programa. Exito de la opereta-vaudeville: Son excellence voyage. Entrada general, $ 2.

ROYAL THEATRE — Corrientes 829 al 835.—Empresa: G. Carriol y Cía. — Compañía de revistas y operetas francesas. Función todas las noches con nuevo programa. La revista: Paris qui rit. Entrada general, $ 1.50.

PARISIANA — Lavalle 845 — Empresa G. Carriol y Cía. — Compañía de revistas y operetas francesas. Función todas las noches, con nuevo y variado programa. Jueves 12—Estreno de la revista: Venez, riro. Entrada general, $ 1.50.

ALCAZAR — Cuyo 1157 — Gran compañía de variedades y pochades, dirigida por el aplaudido actor Pepito Ruiz. —Jueves 12—Gran éxito de: Los Fresquet. La macarena y los nuevos debuts. La comedia: La esposa y la yegua. Entrada general, $ 1.

ATENEO — Corrientes y Maipú.—Espectáculo cinematográfico altamente moral é interesante. Imitación perfecta de los ruidos. Imponderable orquesta de 15 profesores. Función todas las noches, con nuevo programa y atrayentes estrenos. Jueves 12, dos grandes funciones. Tarde, á las 3.45 p. m., con regalo de manomóviles. Noche, á las 8.45 p. m., programa completamente perfeccionado. Las grandes maniobras en el Campo de Mayo, único y exclusivo. Grandioso éxito del Kinemacolor. Platea con entrada de tarde, 0.80. Noche, $ 1.20.

PALACE THEATRE — Corrientes 757— Dirección: Casa Lepage. Gran cinematógrafo Pathé fréres. Lujoso salón para familias. Orquesta de 20 profesores, bajo la dirección del maestro Marchal.— Función todas las noches, con variado programa y nuevos estrenos. Jueves 12— Función extraordinaria á beneficio de la Liga de estudiantes juegos olímpicos.

CINE OPERA — Corrientes 848. — Cinematógrafo Pathé fréres. Dirección: Casa Lepage. Espectáculo altamente moral é instructivo. Todos los días dos funciones. De 3 á 6, matinée. Selecto programa. Tarde, por sección, 0.20; función completa, 0.60. Noche, función completa, 1 $.

PALAIS DE GLACE — Salón de patinaje sobre hielo. Apertura de la temporada: 1o. de Abril. Tres secciones diarias. Mañana, de 9.30 á 12, $ 1. Tarde, de 3.30 á 7, $ 3. Noche, de 9 á 12, $ 3.— Paseo de la Recoleta y Posadas. perm.

PALACIO NOVEDADES — Compañía de comedias Panchito Aranaz. Primera actriz: María Padín.—Jueves 12—Tarde, á las 4 p. m.—El pianista y Las codornices. Noche, á las 9.30 p. m.—Violación de domicilio y Las codornices. Precios populares.

OTRO—Skating Rink. — Florida 146. —Abierto de mañana, tarde y noche. Gran banda militar.

... (De Luis Anselmi). ...s. — Gran compañía ...das nacionales, dirigida ...n Bebecito.—Jueves 12— ..., en conmemoración del ... de América. Los mejores ... El drama en 3 actos: Tierra ...

MODERNO, CORRIENTES 980. Dirección, casa Ajuria. Programa variado todos los días con notables cintas de ..., como ser: Eclair, Vitograph, Ambrosio, Gaumont, Pathé, Italia, Cines, etc. En breve se darán los notables estrenos Las dos pastoras; Viaje trágico; Paseo postical; Un yerno inesperado; El cloroformo; Dos hombres. Función todos los días, tarde y noche. De tarde de 2.30 á 8, y á 0.10 centavos por sección y de noche de 9 á 12 á 0.40 centavos por sección. v12

POLITEAMA NACIONAL — (Rivera esquina Canning). — Gran compañía dramática argentina. Empresa: Sócrates Fissoli.—Director: señor Ricardo Reynaldi. —Jueves 12—Soberbio espectáculo. La honrada, La mazorca y La tiranía de Rosas. Entrada general, 0.50.

Viernes 13—Función de gala, en honor y beneficio de la primera característica nacional señora Efigenia C. de Herrero—Qué calor con tanto viento. El viejo Martín, 3 actos, y Silvino Abrojo, estreno. Platea con entrada, $ 1.

PABELLON DE LOS LAGOS — (Palermo). Teatro guignol. Autómatas parlantes.—Mosquito de Dante Versura. — Matinée todos los domingos y días feriados. Grandes novedades. A las 2.30 p. m.

PABELLON DE LAS ROSAS — Skating Rink. Tres secciones diarias. Por la mañana, de 9 á 11.30. De tarde, de 3 á 6.30. De noche, de 9 á 11.30. Noches de moda: martes y viernes. Cinematógrafo.

IMPERIAL BIOGRAFO — Cangallo [illegible]— El salón de moda para las familias. —Imitación perfecta de todos los ruidos acompañando las vistas. Orquesta de notables profesores. Matinée todos los días hábiles de 2.30 á 6.30, en 4 secciones, á 20 centavos por sección. Noche, función completa á las 8.45. Platea con entrada días hábiles $ 0.80.

SALON-TEATRO DON JUAN DE GARAY, Garay 2467 (cinematógrafo) para familias. Uno de los mejores salones de la capital. Empresa: Sebastián Biotes ó (hijo). Función todas las noches, con nuevo programa y atrayentes estrenos. Jueves 12— Dos grandes funciones, tarde y noche. Matinée á las 2.45 p. m. Platea 0.20. Noche, á las 8.45 p. m., 0.80. Gran función de moda.

LA FLOR DE EUROPA — Cinematógrafo moderno. — 887 Boedo 877 — Con grandes comodidades para familias. Función todas las noches. Imitación perfecta de los ruidos acompañando las vistas. Domingos y días festivos, matinées. Platea, 10 centavos.

CINEMA GENERAL MITRE—Boedo 937 y 39. — Espectáculos altamente morales. Programa escogido de entre lo más notable de todas las compañías cinematográficas del universo. Función todas las noches, con nuevos y notables estrenos.

SALON AMERICANO — San Juan y Rioja. — Función todas las noches, con nuevos estrenos y variado programa. — Platea, función completa, 0.30.

POLITEAMA GENERAL BELGRANO — Cabildo 2149 (Belgrano). — Gran compañía de los hermanos Petray. Función todas las noches. Domingos y días de fiesta, dos funciones.

SALON UNIVERSAL, BIOGRAFO SUIPACHA 442. Todos los días matinées, 4 secciones á 10 centavos por sección. v15

DE LA PLATA

ARGENTINO — Empresa Carlos Vasini. —Tournée en la América del Sud de la eminente artista Mimí Aguglia.—Jueves 12 — (Ultima función y despedida de la compañía).—Estreno de la tragedia en 4 actos: La fiaccola sotto il moggio. Platea con entrada $ 4.

EDEN — (Antes Casino) — Gran compañía de variedades, en la que figuran notables cantantes, equilibristas, transformistas, etc. Función todas las noches con variado programa. Platea con entrada, $ 1.

ATENEO — Sucursal del Ateneo de Buenos Aires). — Cinematógrafo especial para familias. Función todos los martes, jueves, sábados y feriados.

GRAN BIOGRAFO LAVALLE — Lavalle 921—Función tarde y noche todos los días, con 15 grandes estrenos. Próximamente inauguración de las galerías de lujo con palcos y tertulias, exclusivamente para familias, señoras y niños; con entrada independiente. 1p

COLON DE FLORES, SUD AMERICA 60. Hoy gran función con un programa lleno de novedades. Continúan con gran éxito los cómicos musicales Los Ninchis. Mañana función de moda con grandes estrenos. 1p

AVISOS PARA SEÑORAS Y SEÑORITAS

A MEDIDA MOLDES PROBADOS GRAtuitamente, Salta 479. v17

A MEDIDA SE CORTAN MOLDES, CAsa Leonor Janssens, 525 Salta. v12

A señoras Y señoritas MOLDES, CASA Leonor Janssens, Salta 525. v12

A LA MERCERIA ALEMANA, SUIPAcha 161, pidan el catálogo general. v31

A MEDIDA CORTAN MOLDES EN 24 horas, "Casa Leonor Janssens", Salta 525. v3nov.

ATENCION señoras, SE ANUDAN, se tiñen y rizan toda clase de plumas, en la fábrica, Sarmiento 933. v12

ATENCION! EN MAZA 760, SE HAcen vestidos desde 10 $, con prolijidad. v12

ATENCION! LOS POSTIZOS MALIRAT son los mejores y más baratos! Bmé. Mitre 1573. v13

A LAS MADRES DE FAMILIA, RECOmiendo mi acreditada mueblería, á 10 meses de plazo, C. Pellegrini 457. v30

A LAS MAESTRAS, SIN FIADOR MUEbles en 10 mensualidades, Sarmiento 1124. v18

APROVECHEN señoras A PRECIOS nunca vistos y á largos plazos, muebles y cuadros al óleo, Rivadavia 2463. v12

A LAS DIRECTORAS Y MAESTRAS DE escuelas, sin fiador, muebles, cuadros al óleo á 10 meses de plazo, Rivadavia 2463. v12

A LAS PROFESORAS Y MAESTRAS EN general, recomendamos el piano Chubert á pagar 40 $ por mes, ocurrir Sarmiento 1124, L. Sigal y Cía. v18

A señoras Y señoritas MUY CHIC, adorno, reformo y hago sombreros por figurín á precios muy económicos, Humberto I 811. v12

ATENCION: ACABA DE LLEGAR EXcelente cortadora de París, para moldes, cortándolos sobre medida, Sarmiento 932. v13

A LAS señoras, con UN 25 o|o MAS barato que en el centro y á 10 meses de plazo, muebles, cuadros al óleo, Rivadavia 2463. v12

AL SPRIT, SUIPACHA 319 Y 327, Gran peletería, liquidación completa de todas las ricas pieles y sacos de Loutre á 60 pesos. Departamento de modas en el 327. Gran surtido de flores y formas de sombreros de todas clases á $ 2. v16

APROVECHEN NOVIAS!! ANTES DE casarse, visiten mi mueblería para adornar sus futuras casas con espléndidos muebles sin sentir desembolso, á 10 meses de plazo, C. Pellegrini 457.—Soly Bomchil. v30

ASISTE ESPECIALMENTE ENFERMEdades de señoras el doctor O'Farrell, profesor de la Facultad, San Martín 637, de 1 á 2 p. m. v15oct.

ACREDITADO SASTRE PARA señoras elegantísimos trajes á medida, hechuras desde 33 $. Se admiten géneros y forros, Salta 1036. U T. 1814, B. Orden. v16

A LAS DAMAS: LA PELETERIA LAzaro, siguiendo la costumbre de sus casas en Europa, hace rebajas ¿verdad? Ricos tapados de loutre á 60 $. Espléndido surtido en plumas y bolsas, últimas novedades, Esmeralda 218. v14

BORDADOS A MAQUINA Y A MANO ESpeciales para ornamentos y manteles de altares, Independencia 900. v12

CORTINAS PARA BOVEDAS FABRICAmos con bordados y encajes; á medida, Independencia 900.—Carbonell Hnos. v12

CANAS, BORRANSE COMPLETA, ADmirablemente, fco. 2.50, "Petit Paris" Pellegrini 390. v21

CORTINAS LARGAS DE SEDALINA bordadas desde $ 2.50 par, cortinas de todas clases á medida, Independencia 900. v12

ESTORES PARA VIDRIERAS Y VESTIbulos sobre tela lavable bordados fabricamos á medida en 24 horas, Independencia 900.—Carbonell Hnos. v12

EBURNEA, CREMA IDEAL PARA LAS manos, evita paspado, colores fuertes, asperezas y escamosidades, grietas, etc., precio 2 $, en perfumerías y dep.—Kosmeo Agency, Montevideo 278, U. T. 2816 (Libertad).

FAJA IDEAL NIOBE, TEJIDA A MEdida, corsé-faja sin ballenas, Sarmiento 882. v15oct.

FORMAS DE SOMBREROS DE PAJA de Cantón para señoras de 3.90 á $ 0.95 París Elegant, Victoria 800, esquina Piedras. v12

FORMAS PARA SOMBREROS DE PAJA Tagal y arroz desde 0.50. Liquidación completa de artículos de tienda, mercería, zapatería y bazar, géneros, percales, zephires baratísimos, trajes para niños y guardapolvos de brin de hilo, barato, Conlazo, Salta 1881. v12

HAGO VESTIDOS DE SACO 5 $, DATOnes 1, blusas cortan, hilvanan, San José 1378.

MODISTA HACE TODA CLASE DE TRAjes de fantasía y tailleur á precios módicos, Méjico 1128. v13

MODISTA COMPETENTE CONFECCIOna trajes en todos estilos, precios módicos, Bolívar 1128. v12

MODISTA CONFECCIONA TODA CLAse de vestidos á precios módicos, San Juan 2886, dep. 5. v12

MODISTA SASTRE COMPETENTE PARA casa de familia, se ofrece, Sáenz Peña 717.

MODISTA SE OFRECE POR DIA Y EN su casa ó para fuera, Liniers 339, departamento 12. v12

MONOGRAMAS E INICIALES PARA ROpa blanca y ajuares ejecutamos tanto á máquina como á mano, Independencia 900.—Carbonell Hnos. v12

MODISTA SE OFRECE PARA CASA de familia, sabe bien cortar en cualquier figurín, tailleur y fantasía, para señora. Rosa Iacono, Patricios 471, altos. v12

MODISTA BORDADORA ESPECIAL en equipos, se ofrece para trabajar en casa de familia ó en su casa, C. A. Rivadavia 1157, dpto. 11. v14

NOVIAS Y NOVIOS. SIGAN APROVEchando estos días, para elegir su ajuar por la mitad de su valor, "Al Ajuar de París", Corrientes 1200, esquina Libertad, expone en estos días, en su amplio local y espléndidas vidrieras, una cantidad enorme de mercaderías muy ricas, á precios irrisorios, sobre todo, en lencería fina, ropa de cama, mantelería, toallas, carpetas, colchas, corsés, cortinas, ropita para bebés, blusas, batones, etc. etc. v31

OFRECESE MODISTA COMPETENTE para casa particular, Venezuela 1934. v13

PLUMAS SE ANUDAN, tiñen y rizan, á precios módicos, Victoria 2104. v13

POLVO ESPECIAL FLUO SE VENDE, C. Pellegrini 1401. v12

PLUMAS Y BOAS tiñen, RIZAN, ARREglan, limpian y anudan, fábrica, Tacuarí 840. v12

PLUMAS SE ANUDAN, VENDO SOMBREros, última novedad, Day hermanas, B. Mitre 2120. v14

POR AUSENTARSE A EUROPA, SE venden vestidos, sombreros, precios económicos, horas de 10 á 1 y de 5 á 7, Santiago del Estero 596. v12

PARA SUS PLANTAS DE ADORNO QUE languidecen compren una lata de "Guano Canario", en las semillerías ó directamente á los introductores H. T. Ratcliff y Cía., Rivadavia 1351.

POSTIZOS, INMENSO SURTIDO ENCONtrará en la sucursal de la casa Magarola, trenzas desde 5 á 100 $, de pelo caído, se confeccionan toda clase de postizos, hechura 2 $, Suipacha 524, se peinan señoras. v12

POSTIZOS: CASA MIR, UNICA QUE vende ... á 5 $, trenzas y torsadas desde 4.50, rodetes de 14 bucles á 5, de 20 á 8 y de 25 á 10 $, etc. Trabaja pelo caído desde 1.50. Venta al por mayor y al detalle de postizos y pelo liso de primera, B. Mitre 4142, U. T. 2880 (Mitre). v14

SE RIZAN PLUMAS, tiñen Y ANUDAN, Esmeralda 218, peletería Lázaro. v14

SE HACEN FESTONES DE TODAS CLAses, Sáenz Peña 326, 1o., izquierda.

SE OFRECE MODISTA CORTADORA con diploma, dirigirse por carta ó personalmente, Viamonte 2429. v13

SE ANUDAN, RIZAN, tiñen Y LIMPIAN plumas á precios módicos, Cangallo número 1346. v13

SOMBREREROS, FORMAS Y adornos á precios excepcionales, Maison Printania, Esmeralda 286. v14

Señoras, HAGAN COMPONER, AFINAR ó lustrar el piano por Ferrés, Piedras 1141, trabajo perfecto y garantido. v28oct

SI Vd. TIENE niños MENORES DE 5 años envíe su dirección á compañía Baby, Venezuela 664, que le remitirá gratis un librito útil. v3nov.

Señoras, ADORNEN SU HOGAR, FACIlitamos muebles, pianos, tapicería de sala, etc., á pagar en 10 meses, Sarmiento 1124, L. Sigal y Cía. v18

Señoras: EL GRAN BAZAR LONDRES de la esquina Méjico y Bdo. de Irigoyen, se mudó á Bdo. de Irigoyen 801, esquina Estados Unidos, frente á la plaza de la Concepción. v17

Señoritas APRENDAN EL MAGNETISMO para ser dichosas, afortunadas y tener éxito en todo, Lecciones de 8 á 10 a. m. y de 1 á 7 p. m. vendo 3 libros por 1 $, Prof. Juan Espinosa, Rivadavia 2169, 1o. izquierda v13

VESTIDOS Y TAPADOS MODERNOS DE poco uso, se venden, Santa Fe 1135. v24

VESTIDOS DE PARIS MODELOS DE Margaine, Lacroix, Beer, Labouvier, Collet, etc. gran taller de confecciones, Piedras 684. v14

VAINILLA ULTIMA NOVEDAD (ESTILO extranjero), ejecutamos sobre cualquier tela de gasa, tules, etaminas, liberty, etc., Independencia 900. v12

VELLO, EXTIRPACION COMPLETA con la cinta Duscastella, compuesto vegetal, inofensivo para el cutis, efectos seguros y probados. Caja, $ 4. Kosmeo Agency, Montevideo 278, U. T. 3216 (Libertad).

VENTA DE CASAS, TERRENOS Y CAMPOS

A MENSUALIDADES SE CONSTRUYEN casas, Compañía Argentina, Suipacha 28, de 11 á 4 p. m. v18

ATENCION—LIQUIDO LOS ULTIMOS lotes de Villa Ballester, saldo del remate, B. Mitre 519. Luis Cuviello. v14

ANDES ENTRE SARMIENTO Y COrrientes, altos y bajos, vendo con facilidades, tratar Piedras 1219. v14

AL NORTE, CASA CUYO 4060, 11 por 28, sala, escritorio, 6 piezas, baño, luz eléctrica vendo urgente, tratar Arturo Demarco, Maipú 131 de 2 á 5 p. m.

A DOS DE RIVADAVIA CASA BACAcay 857 y Rojas, 4 piezas vendemos 6000 $ contado, 7000 mensualidades, Becher, Defensa 135.

A UNA CUADRA DE RIVADAVIA SObre el bulevar Escalada, terreno 10x44 á $ 17 v. c., á plazos, tratar Bolívar 256, Vadell.

AL LADO DE S. AMERICA Y MORON, casa Zamudio 741, 3 piezas, comedor, etc. vendo $ 5.000 al contado, resto mensualidades, tratar propietario.

A UNA CUADRA DE GARAY Y DEAN Funes, buena casa con cédulas, 10 piezas, etc., venden Vaggi hermanos, San Juan 3019.

A $ 6.50 V. C. VENDO 3 CASAS NUEvas y 1.500 varas cuadradas en Lynch, Caseros y Talleres. A $ 6.60 v. c. incluso las casas, Cochabamba 1457, Matti E. v12

AV. GAONA, PAYSANDU Y FIGUEROA, importante fracción en lotes. Base $ 14 v. c., el domingo 15 á las 3. Pidan planos á Defensa 135, Becher. v15

AL PUBLICO: MANUEL CAMPOS, EX gerente de la casa V. S. Lobato y Cía. ha instalado provisoriamente su escritorio en la calle San Martín 142. Remates, hipotecas compra-venta particular. v12

A MENSUALIDADES CON 500 $ DE ANticipo, vendo varias casas como también transfiero libretas de terrenos en distintos parajes, informes á R. Sandberg, Pergamino 159, Flores. v12

ALTA RENTA, SE VENDE UNA CASA central, á dos cuadras de la plaza del Congreso, renta anual 14.400 $, á 3 años de plazo, tratar Carlos F. Crecio, Rivadavia 545, de 2 á 6 p. m. v12

AVENIDA COLEGIALES ENTRE CRAmer y Conesa, se vende un lote de 10 varas por 29, entre edificios nuevos, tratar Carlos F. Crecio, Rivadavia 545, de 2 á 6. v12

AL NORTE, PARA EDIFICAR UN GRAN palacio, se vende un terreno de 12 1|2 por 45 varas, Paraguay altura Pueyrredón; tratar Carlos F. Crecio, Rivadavia 545, de 2 á 6. v12

AL NORTE CERCA DE SANTA FE, espléndido y lujoso edificio de 5 piezas para renta, recién concluída, se vende. Renta anual 13.600 pesos, Laprida 1236, en la misma con el dueño, de 2 á 5. v16

A 1 CUADRA DE RIVADAVIA ALTURA 4600 Yerbal 35 y 37 (altos y bajos), flamante, se venden para habitación y renta, abiertas. Informes Echeverría 3055, U. T. 520, Belgrano. v18

AL LADO DE CABILDO, EN BELGRAno, quinta de Torquinst, vendo varios lotes, algunos están unidos y miden 10 por 25 á 30 de fondo, muy baratos, como para especular, Arturo Demarco, Maipú 131, de 2 á 6.

ATENCION, PARA LOS QUE BUSCAN renta, un negocio interesante, se vende una casa central, á 2 cuadras de la Avenida de Mayo y de la plaza del Congreso; 18 varas por 20, 8 casas, Renta 1.205 pesos mensuales garantidos. Precio $ 180.000 m|n. á 3 años de plazo, se compra con $ 78.000 al contado; tratar Carlos F. Crecio, Rivadavia 545, de 2 á 6. v12

A. ZANETTI Y Cía., RIOJA 1512 AL 26, casas en venta particular,
Constitución 4225, sala, comedor, 4 piezas y servicios, 10x33, $ 21.000.
Merlo 2784, 3 dormitorios, aguas corrientes, 10x42 v. c., $ 11.000.
Inclán 1259, 5 piezas, comedor y servicios, 10x40 v. c., $ 26.000.
Las Naciones 50, 2 piezas comedor, 10 por 32, $ 12.000.
Terreno Maza y Chiclana, 10x26, $ 19 vara cuadrada.

AL NORTE DE FLORES, BUENA CASA para renta, dividida en 2 cuerpos independientes cada uno de 4 hermosas piezas y dependencias, con cielorrasos de yeso, carpintería de cedro, galería, mosaicos, mármoles, pilares y verja moderna al frente, terreno de 10x70 varas, vendo por disolución de sociedad con $ 5.000 al contado y $ 15.000, á 1 y 1|3 año, verla Franklin 2360, entre Zamudio y Caracas, tratar con su dueño Uruguay 878. v15

AL NORTE — EN BELGRANO, LA preciosa esquina de ... y Tres de Febrero, 12 10 por ..., ... nado y aguas corrientes ... familias, á 50 metros ... se vende, tratar Carlos F. Crecio, Rivadavia 545, de 2 á 6. v12

AM. RABAGLIATTI Y Cía., C. PELLEgrini No. 45.—Vendo casa vieja, calle Merlo altura Pueyrredón, terreno 1205 v. c., gran pichincha, 16 lotes terreno muy próximo estación Coghlan, con facilidades en el pago. Soberbia casa-quinta á 4 cuadras de estación Quilmes.

BOVEDA DE 6x4, ESQUINA, CEMENTErio del Norte, se vende, Juncal 1861. v12

BELGRANO, TERRENO IDEAL, ... y Arcos y Obligado, tratar Virreyes 2475. vendo.

BOVEDAS A PERPETUIDAD EN LA Chacarita, vendo, A. P. Ferfitto, S. Martín 345. v12

BARRANCAS DE BELGRANO, VENDO esquina Gutemberg 28 m. y Estero 39 m. Para chalet ó lotes. Datos Perú 147, escritorio A1, de 3 á 4. v12

BELGRANO, VENDO TERRENO ALTO, 10x35, calle Pampa, á 4 cuadras del ... C. R., facilidades de pago, D., calle ... dona 5329.

BIEN SITUADO, EN BELGRANO, SE vende una esquina y un lotecito, Nahuel Huapí y Moldes. La esquina 15 varas por 22, y el lote 10 varas por 25, entre edificios, tratar Carlos F. Crecio, Rivadavia 545, de 2 á 6. v12

BARRANCAS DE BELGRANO, LA más ... y valiosa de las esquinas ... barrancas ... edificadas, gran ... situación, ... nada más ... [illegible] ... Rivadavia 545, de 2 á 6. v12

CASA SE VENDE, 10x60, GAZCON 655, no se admite corredor. v12

CASA SE VENDE, BOULOGNE-SUR-Mer 581, tratar en la misma. v13

CASITA VENDO, DON CRISTOBAL 436, otra á 1 cuadra de allí, dueño. v13

CASAS DE 3 Á 9000 $ VENDO DOS, linda, Boedo 1533.

CASA VENDO, CASTRO 1076, URGENTE, ó á plazo, tratar Patagones 886. v13

CASA NUEVA SE VENDE, ESTOMBA 1340 al lado Alvarez Thomas. v12

CASA NUEVA, EN CAL VENDO, AVEnida Guayanas 1635. v12

CASA MODERNA, CERCA SAN JUAN Y Solís, á plazo, vendo, Humberto 1768. v12

CASA MODERNA SE VENDE, ZAMUDIO 1333, Flores, 10x60, 5 piezas, precio pesos 21.500, inclusive 9000 $ en cédulas.

CASA DE 18.000 $ VENDO POR 14.700 $, Castro 1509, tranvía 19, entre Av. Pavón y Garay.

CASA 3 PIEZAS, FLORESTA, A 2 DE Rivadavia, facilidades, véndese, Hoeffner, Paraná 266.

CASA EN LOMAS, 8 C. ESTACION, vendo 3000 $ anticipo, sala, 5 habit., aguas, gas, confort, Sáenz 930, Lomas. v14

CASA VENDO, 8 PIEZAS Y DEMAS COmodidades, 12.000 $, Directorio 8934, de 1 á 4. v13

CASA VENDO, CASEROS 1965, A 50 M. de Entre Ríos, 4 piezas, etc. tratar Caseros 1974. v13

CASA, CONDE 264 y COLEGIALES, 4 piezas, vendo 11.000 $, Daneri, 25 de Mayo 218.

CON 66 $ POR MES VENDO CASITA, Rafaela 4802, 1 cuadra de tranvía y 2 Rivadavia. v15

CASA PROV. UNIDAS 3827, AGUA COrriente, tranvía, 3 piezas, 10x40, se vende como judicial.

CASA, TRIUNVIRATO Y CHORROARIN, por solo 8.500 $, vende Daneri, 25 de Mayo 218.

CHILE 500 y PICO, VENDEMOS UN terreno de 15 metros por 26.—Arturo Barros y Cía., San Martín 50. v12

CAMPO UNA LEGUA VENDEMOS EN Suárez, Arturo Barros y Cía., San Martín 50. v12

CASITA COMO PARA NOVIOS, DE 2 piezas y comodidad, se vende, Merlo 2201, Flores. v12

CASA SE VENDE UNA, RECIEN CONStruída, de 5 piezas, galería, agua buena y buen fondo, Páez 1915. v14

CASA DE 5 PIEZAS Y COMODIDADES, material de primer orden, vendo, 865 v. c., Leopardi 413. v13

CASITA PARA CORTA FAMILIA VENdo barata, Ipala 1066, tratar Serrano 772.

CASA EN LOMAS, VENDO CON 1.500 $ anticipo, 15x40 ... piezas ... v13

CASA NUEVA VENDO, SALA Y DORMItorio, facilidad de pago, mayólica, adoquinado, gas, plantas frutales, Dobias 482, El dueño 653, sin corredor.

CASA VENDO CALLE ESTADOS UNIdos 1708, esq. Solís, de 17x20, sala, 5 piezas adoquinado pago, etc. Victoria 985, de 1 á 6.—Valentín Santa María.

CASA ESQUINA, SALON DE NEGOCIO, 2 piezas, Boauchef y Don Cristóbal, vendo Navone, 12.500 $, facilidad pago, C. Calvo 4044.

CASA CON CLOACAS PARA REFACCIOnar, Pasco por Méjico, 10x41, sala, 3 piezas, comedor, etc., vendo Navone, C. Calvo 4044.

CASITA IDEAL, VARELA Y RECUERO, 2 piezas, una piecita, cocina, galería, mosaicos, 10x25, vendo Navone $ 9.000, facilidad de pago, C. Calvo 4044.

CASITA CHICHE A 3 CUADRAS DE COrrientes, Murillo 1388 y Malabia. Desocupada. Se vende en $ 15.700. Verla de 12 á 5, tratar B. Mitre 463. v13

CASA VENDO A PLAZOS, CALLE VEnezuela 3787, de 10x35; 8 piezas, adoquinado pago, etc., en $ 31.000, Victoria 535, de 1 á 6.—Valentín Santa María.

CASA VENDO CALLE JUNIN 422, DE 10 por 43, sala, comedor, 6 dormitorios, etc en $ 65.000, Victoria 985, de 1 á 6.—Valentín Santa María.

CONSTRUCTORES: CASA CENTRAL PAra refaccionar vendo urgente en 11.500 $, tres piezas, etc., 10x20, Estados Unidos número 4329, de 1 á 4 p. m.

CRAMER Y GUANACACHE, ESTA IMportante esquina, de 14 1|2 por 34 varas, con edificio se vende; tratar Carlos F. Crecio, Rivadavia 545, de 2 á 6. v12

CASITA CHICHE, VENDO TALLERES F. C. S., próxima á la estación, 3.600 $ al contado y el resto por mensualidades, tratar Tacuarí 1903. v11

CASA EN PALERMO SE VENDE, CON 6 habitaciones, mide 8 vs. por 53 de fondo calle Thames 2144, en 45.000 $ al contado, no se admite corredor. v12

CABALLITO, 3 CUADRAS NORTE DE Gaona, vendo buena casita, 3 piezas, 4000 $ contado y 4000 plazos, Parmentier, Reconquista 144.

CASA CORDOBA Y ALMAGRO 10x35, varas, sala, comedor, 4 piezas y oficina, vendo por 20.000 $, á plazos, tratar Lavalle 641, Juan Daneri.

CASA GARAY 3812, SE VENDE NUEVA y moderna, con 15.000 cédulas, 300 $ de renta, urgente, se reciben ofertas, Libertad 818.

CASA EN FLORESTA, CALLE TANDIL 6056, entre Olden y Murguiondo, de 10 por 60, 3 piezas en 5000 $; 2000 al contado y el resto por mensualidades; Victoria 985, de 1 á 6.—Valentín Santa María.

CRAMER ENTRE AVILES Y EL CANO, con adoquinado y tranvía eléctrico al frente, se venden dos lotes de 9 por 30 varas, tratar Carlos F. Crecio, Rivadavia 545, de 2 á 6. v12

CASA ZUBIRIA Y RIGLOS, 3 PIEZAS, cocina, baño, galería, carpintería con celosías, adoquinado pago, 10x34, vende Navone, 15.000 $, facilidades pago, C. Calvo 4044.

CASA VENDO EN FLORESTA, CALLE Mariano Acosta esq. Provincias Unidas, de 16 por 16, sala, 3 piezas, cuarto de baño, etc., en $ 83.000. Victoria 985, de 1 á 6.—Valentín Santa María.

CASA VENDO A PLAZOS EN FLORESta, calle Mariano Acosta contigua á la esquina Provincias Unidas, de 8 salas, 1 pieza, etc., en $ 16.000, Victoria 985, de 1 á 6.—Valentín Santa María.

CASA VENDO A PLAZOS EN EL CABAllito, calle Convención 624, entre Riglos y Pichanta, de 11.25 por 40.30, 6 piezas, cocina, etc., en $ 20.000, Victoria 985, de 1 á 6.—Valentín Santa María.

CASA VENDO A PLAZOS, CALLE MAlabia 1340, entre Cabrera y Guayaquil, de 10 por 60, 4 piezas, adoquinado, etc., en $ 23.500, Victoria 985, de 1 á 6—Valentín Santa María.

CASA VENDO EN BELGRANO, AV. DEL Tejar 650, entre Congreso y Quesada, de 11.70x45.84, 2 piezas, cocina, etc., en $ 9.000; 2 cuadras del tranvía 35, Victoria 985, de 1 á 6, Valentín Santa María.

CASA VENDO EN LINIERS, CALLE CENtenario entre Pinoa y Maldonado, de 10 por 27, 3 piezas, etc., en $ 3.000 á plazos, Victoria 985 de 1 á 6.—Valentín Santa María.

CASA VENDO AL N. CALLE VELAZco 17, entre Río Janeiro y Frías, de 10x26, cuatro piezas, adoquinado pago, etc. en $ 11.500, Victoria 950, de 1 á 6.—Valentín Santa María.

CASA VENDO EN VILLA URQUIZA, A 3 cuadras del tranvía, 6 piezas, servicio, baño, cocina, galería, jardín, cloacas, aguas corrientes, gas, gallinero, teléfono, etc. Datos y planos, Independencia 2831. v12

CASITA VENDO EN BELGRANO, A DOS cuadras de Cabildo, calle Amenábar 2090, de 3 habitaciones y demás comodidades, gas y adoquinado pago. También se venden los muebles y plantas de la misma por ausentarse del país, tratar Amenábar 2090, sin corredor.

CASA EN SAN FERNANDO DE ALTOS, esquina General Sarmiento y 3 de Febrero, 9 piezas, en los altos, y 3 en los bajos, cuartos de baño, etc., vendo, tratar de 2 á 4.—M. A. Pinedo, 25 de Mayo 140. v16

CASA VENDO EN COLEGIALES, CALLE Mante 3868, entre Rosetti y Fraga, de 10.39x43.30, dos piezas grandes, 3 chicas, etc., en $ 13.000, incluso 7.000 en hipoteca, Victoria 985, de 1 á 6.—Valentín Santa María.

CASA CON NEGOCIO Y 4 PIEZAS Y casita, con 3 piezas, en Liniers, calle Ramón L. Falcón 6212|16, frente Talleres F. C. O., altura Rivadavia 10600, trav. núm. 2, se vende tratar Corrientes 221, peluquería.

CASA VENDO EN SAN MIGUEL (F. C. P.), tres cuadras al S. de la estación, de 1.200 v. c., 3 salas, 3 piezas, caballeriza, etc., en $ 8.000: 4.000 al contado y el resto á 3 años de plazo, Victoria 985, de 1 á 6.—Valentín Santa María.

CASA CENTRAL SE VENDE, CALLE Paraná 27, al lado de la Avenida San Juan. Sala, 4 piezas más, baño, cocina, ... Moderna, agua corriente, gas. Puede verse de 12 á 3 p. m. Tratar Francisco Haynes é hijo, Victoria 568. v13

CENTRAL EN EL ONCE: SE VENDE la espléndida esquina de Díaz Vélez y Bustamante, 270 varas cuadradas con los 2 frentes adoquinados y vereda de piedra, todo pago, tratar Carlos F. Crecio, Rivadavia 545, de 2 á 6. v12

CENTRAL EN BELGRANO: EN UN gran barrio se venden 3 lotes á plazos, Monroe entre Obligado y Cuba. 30x49 varas, en 3 lotes de 10x49 varas, con adoquinado, aguas corrientes y vereda de piedra, todo pago, á plazos, tratar Carlos F. Crecio, Rivadavia 545, de 2 á 6. v12

CENTRAL EN BELGRANO SE VENDEN dos lotes de terreno, en un gran barrio de familia, Estomba entre General Paz y Amenábar; 10 varas por 48, entre edificios modernos, con adoquinado pago, á plazos, tratar Carlos F. Crecio, Rivadavia 545, de 2 á 6. v12

CASA CHICHE VENDO A PLAZOS, REcién construída, en Villa Urquiza, á 3 cuadras tranvía 86, compuesta de gran salón, vestíbulo, 3 dormitorios, comedor, cuarto baño, w. c., carpintería cedro, frente imitación piedra, Acha 3122, tratar en la misma. v13

CASA VENDO, SAN SEBASTIAN 477, entre Avellaneda y San Eduardo, de 10x40; sala, comedor, 4 piezas, cuarto de baño, cocina, adoquinado pago, á 2 cuadras de Río de Janeiro, etc., en 6.500 $ al contado y $ 11.500 en hipoteca, Victoria 985, de 1 á 6. —Valentín Santa María.

CASA EN FLORESTA, CALLE Murguiondo 1746, entre Provincias Unidas y Tapiquen, de 10x42; tres piezas, cuarto de baño, etc., en 11.000 $, 2000 al contado y el resto por mensualidades (frente al tranvía) Victoria 985, de 1 á 6.—Valentín Santa María.

CHACRAS VENDEMOS EN EL BARADEro, en Carhué, en Castelli, en Derqui, Escobar, González Catán, General Rodríguez y General Sarmiento, Junín, Las Heras, Lobos, La Plata, Luján, Mercedes, Monte Grande, Pilar, S. Andrés de Giles, en Villarino y en la Pampa Central, sección 2a. y en la provincia de Córdoba.—Arturo Barros y Cía., San Martín 50. v12

CASA LUJOSA, RECIEN CONSTRUIDA, en cal, vendo, sala, 3 dormitorios, vestíbulo, comedor, cocina, cuarto de baño, piezas de servicio, terraza, etc., 12.000 $ al contado y 18.000 á 2 años de plazo, al 6 o|o de interés, empedrado pago, Bompland 1341, á una cuadra del bulevar Rivera, tranvías para todas direcciones, tratar con el dueño al lado, al 51.

DIEZ MIL Vs. Cs. EN VILLA NUMANcia cerca de la estación, 0.55 cts. v. c., á largos plazos.

DOS TERRENOS, DIRECTORIO Y FONrouge de 10x45, vendo barato, tratar Cuyo 1477.

EN FLORES VENDO LA CASA LAfuente 391, tratar R. L. Falcón 2474. v12

EN VILLA LURO, CASA VENDO, PARA especular, Yerbal 5131, tratar Viamonte 514.

ESQUINA FLAMANTE COMO PARA NEgocio en Floresta se vende, Bolívar 256, Vadell.

EN BANFIELD — UN ESPLENDIDO chalet á una cuadra exacta de la estación, vende Antonio García, Victoria 673.

EN VILLA DEL PARQUE TRANSFIERO 4 lotes en mensualidades, cerca estación, Stoppani, 25 de Mayo 42.

EN 80 MESES, VENDO LOTES $ 10 v. c., 4 cuadras al Sur, Avenidas San Martín y Bella Vista, Canning 1925.

EN LA BOCA, LA MADRID 760, CASA grande de renta se vende, no se admite corredor. v12

EN QUILMES 33.000 VARAS A 1.60 v. c. facilidades ... Majesté, 543 Libertad, de 2 á 4. v14

ESQUINA BOYACA Y SAN JULIAN, SIN corredor, vendo á 14 $ v. c., Córdoba 3547. v14

EN ADROGUE, A UNA CUADRA DEL hotel La Delicia, sobre calle adoquinada, se vende terreno de 1500 varas cuadradas, tratar en Adrogué, Cordero 555. v13

EN ADROGUE, CASA ESQUINA, COMO para negocio y con gran bodega, á pocas cuadras de la estación, se vende, tratar en Adrogué, calle Cordero 555. v15

EN LA FLORESTA A 2 CUADRAS DE Rivadavia, vendemos 9 terrenos entre edificios con superficie de 350 á 500 v. c. Datos, Perú 165. v13

EN FLORES, A 5 CUADRAS DE RIVAdavia y de la plaza, vendo 8000 varas formando esquina, tratar Rivadavia 746, R. Brave. v12

EN BANFIELD, CASA CALLE CARLOS Pellegrini 937, se vende el domingo 15 de Octubre, leer avisos de remate de Antonio García. v15

ESQUINA 2446 V. C., BARADERO Y Tandil, vendo $ 13.50 v., 8a. parte á plazos, está alambrada, dueño, Talcahuano 446, M. P.

EN FLORES, A 2 CUADRAS DE RIVAdavia y á 4 de la estación, linda y bien construída casa vende Antonio García, Victoria 672.

EN BELGRANO, CABILDO ENTRE Aguilar y Céspedes y Aguilar entre Cabildo y General Paz vendemos 5 lotes de 250 á 450 v. c., en mensualidades, sin interés, B. Mitre 463. v13

EN ADROGUE SE VENDEN LOTES de terreno á cuatro cuadras de la estación, á pagar pequeña parte al contado y resto en seis semestres, sin interés, tratar B. Mitre 441, esc. 35. v14

ESPLENDIDA FRACCION DE TIERRA á una hora y media de esta capital, 90 hectáreas, á 12 cuadras de una importante estación, ideal para especuladores, con frente á tres calles, campo de primer orden, véndese á plazos, tratar Avenida de Mayo 945, de 2 á 5 escritorio H. O. sin corredores.

ESTEBAN LUENGO—EN LAS ESTACIOnes Isletas, Nueva Escocia, Caldenadas y Chalanta F. C. P., vendo varias fracciones de riquísimo campo alto, para agricultura y alfalfa, agua dulce, sin monte, muy barato, con grandes facilidades de pago, informes, Esteban Luengo, Tres Lomas, F. C. O. v25

EN EL CENTRO DE FLORES, SE VENde grupo de tres casas juntas ó separadas, nuevas, flamantes, especiales para renta; llaves en mano. Se compone cada una de sala al frente, 4 dormitorios, cocina, baño y w. c., puertas y celosías cedro, pisos mosaico, frente imitación piedra Luis XV bien tenidas, Argerich esquina Tramway, á dos cuadras del bulevar Avellaneda, tratar Rivadavia 3043.—Terza Hnos. v13

EN FLORES A 4 DE RIVADAVIA, REgia casita en cal sin estrenar, de sala, antesala, vestíbulo, 3 dormitorios, baño y demás, puertas y celosías cedro, cielos rasos de yeso decorados, cañerías de agua y gas, cancel, mármoles, azulejos, 2 balcones con pasamanos de bronce, etc., vendo $ 7.000 contado y $ 9.000 por mensualidades, tratar Cuyo 1477.

FLORES, CENTRAL, VENDO CASA 5 piezas, 10x30, 11.800 $, Avellaneda 2050

FRACCIONES GRANDES DE TERRENO para lotear, vendemos.—Arturo Barros y Cía., San Martín 50. v12

FRENTE BULEVAR GARAY (ALTURA Castro), casa de 10 por 40, 4 dormitorios y dependencias vendo barato, Boedo 1522 (8.000 hipoteca).

HERMOSO PETIT HOTEL SE VENDE en Flores, calle Curapaligüe 455, razón Rumi y Cía., Ayacucho 336.

ISLAS VARIAS VENDEMOS.—ARTURO Barros y Cía., San Martín 50. v12

ITUZAINGO, VENDEMOS 24.000 V. C. EN un lote.—Arturo Barros y Cía., San Martín 50. v12

LIBRETA TRANSFIERO FRENTE A CIUdadela, 4 cuadras al Sur de Rivadavia, 10 por 50, $ 5.20 v. c. al contado, 1.500 $ y 57 meses de $ 19, General Solar 1520, de 11 á 1, sin corredores.

MENDOZA 95.000 HECTAREAS VENDEmos Arturo Barros y Cía., San Martín núm. 50. v12

MIRAMAR: VENDEMOS 2.000 V. C. DE terreno con una casita de madera y otros terrenos grandes y chicos.—Arturo Barros y Cía., San Martín 50. v12

OCASION EN CABALLITO, TERRENO Puan y Zelarrayan, 10x30 vendo á $ 9 v. c., C. G. Semería, Jujuy 1222.

OCASION, VENDO CASA EDIFICADA sin economía: 3 piezas, baño, cocina, dos altos, otro baño, galerías, celosías, jardines, en una manzana calle Dungeness entre Bella Vista y Trelles. v15

PAVON Y 24, ALTOS Y BAJOS, SALON, 3 piezas, cocheras, galpones, etc., venden Vaggi hermanos, San Juan 3019.

PROPIEDAD PARA RENTA DA 11 o|o anual, son 4 casas juntas, tratar con el dueño de 11 á 2, California 1285. v12

PARAGUAY 3872, PRECIOSA CASITA moderna, se vende. Abierta de 2.30 á 11 ... [illegible]

PROPIEDAD SE VENDE, ROJAS 742, Caballito, con 1.076 varas cuadradas con el adjunto aserradero á vapor, galpones de dos pisos y piezas, construído todo de material, entrada para carros con todas las maquinarias que requiere un aserradero, bien montado, como ser: dos motores á vapor, dos sierras sin fin, una moldurera, una garlopa, un tupí, una cepilladora, una escopleadora, 5 tornos, piedra esmeril, trasmisiones y poleas, adoquinado al frente, tratar Rivadavia 3043.—Terza Hnos. v13

PIETRANERA RISSO-PATRON y Cía.

463 B. Mitre 463

Venta particular á cargo del señor José Verísimo
Casa Gallo altura Mansilla, 10 hab. y dep., 10x57, $ 55.000.
Pavón al lado Sgo. del Estero, 9x51, 7 habit. y dep., $ 45.000, con 17.000 céd.
Al Sur, Estados Unidos al lado de Boedo, 10x60, 3 habitaciones y dep., en 42.000 pesos. A plazos.
Córdoba y Ecuador, 13x51, terreno, 150 $ vara cuadrada.
Saavedra al lado de Venezuela, 12x16, 5 hab. y dep., $ 22.500. A plazos.
Centenera á 1 cuadra de Rivadavia, esq., 10x31, sala, com. y 3 hab. en $ 25.000.
Andrés Arguibel á 3 cuadras Santa Fe, 10 por 70, 3 hab., $ 21.000.
Serrano al 700, 10 por 48, 7 hab., comedor y dep. Buena casa, $ 35.000.

QUINTA PRECIOSA EN BANFIELD, A todo costo, 3 cuadras del tranvía 182, con 5 piezas, vestíbulo, molino, árboles y plantas de adorno, venden Vaggi hermanos, San Juan 3019.

RIOJA Y BRASIL CASA CON 6 PIEzas, aguas corrientes, etc., 10 1|2, por 62 venden Vaggi hermanos, San Juan 3019.

RIOJA 1690, TERRENO Y EDIFICIO 33 por 65, facilidades, Cía. Tierras, Rivadavia 767.

RAMOS MEJIA: SE VENDE UNA ... la jardín, esquina, á cuatro cuadras al Oeste y una de Rivadavia al Norte; no se admite corredor. v12

SE VENDE UNA CASA EN LA CALLE Pichincha 921, tratar en la misma. v13

SECCION X. PAMPA, VENDO 2.500 Hs., á 15 $, E. Z., Callao 232.

SE VENDE UNA ESQUINA A PLAZO PAra negocio, en la calle Quirno y Segunda Lobos, ocurrir Directorio 2975. v13

SE VENDE CASA DE 3 PIEZAS CON cielos rasos, adoquinado pago, Rojas 221, Caballito. No se admite corredor. v15

SE VENDE UNA CASA CON 4 PIEZAS grandes y una chica, Castillo 480, tratar en la misma. v13

SE VENDE CASA CON MUEBLES, 4 dormitorios, baratos, por ausentarse la familia á Europa, San Juan 4310.

SE TRANSFIERE LIBRETA DE UNA manzana en Marcos Paz, cerca estación por carta, Martins, E. Ríos 2182.

SE VENDE UNA BOVEDA EN EL CEmenterio de la Recoleta, para informes dirigirse á S. del Estero 481, de 1 á 3 de la tarde. v13

SE VENDE UN HERMOSO TERRENO en Adrogué, tratar en ésta, Alsina 920, de 9 á 11 y de 2 á 4. No se admite corredor.

SE VENDE CASA, CONDE 2114 ESQUINA Juramento (Belgrano) á 50 metros de la estación (F. C. R.), frente á la plaza Castelli, 6 piezas, jardín, terraza y toda clase de comodidades, verla de 9 á 11 a. m., tratar en la misma.

TERRENOS 10x29 Y 10x30, VENDO, P. Unidas, Flores, tratar Remedios 2963.

TERRENO EN BELGRANO, 20x50, $ 12.50 v., vende Daneri, 25 de Mayo 218.

TRANSFIERO 4 LIBRETAS DE TERRENO en el Palomar, tratar Tacuarí 442.

TERRENO, GARAY Y URQUIZA, vendo, 20x75 vs., Domingo C. Daneri, 25 de Mayo 218.

TERRENO VENDO OLLEROS Y MARTInez, 10x26 varas, Domingo C. Daneri, 25 de Mayo 218.

THAMES 1385, VENDO 10x42, CON EDIficio, adoq., frutales, 42 $ vara, dueño Rivera 1792. v15

TERRENITO MENDEZ de ANDES cerca Bella Vista, adoquinado pago, 19 $ v|c., urgente, Cía. Tierras, Rivadavia 767.

TERRENO ZAMUDIO AL LADO DE CAmarones, 9.30 por 55, á $ 7.50 vara, Arturo Demarco, Maipú 131, de 2 á 6.

TERRENO CACHI AL LADO DE FAMAtina, 10 por 53, vendo, A. Demarco, Maipú 131, de 2 á 6.

TERRENOS EN VILLA PROGRESO sobre la parada tranvía Lacroze, entre edificios, á plazos, vendo, Bulnes 259.

TERRENOS SE VENDEN EN PUEYrredón, frente estación, tratar Cangallo 454, escritorio 64.

TERRENITO IDEAL, 11x26, VENDE Navone, Malvinas y Lobos, 21.50 $ la vara, C. Calvo 4044.

TERRENO 10 1|2x22 VARAS, VENDO calle Girbone, entre Forest y El Cano, tratar Medrano 533.

TERRENO ESQUINA HUMBOLDT ADOquinada y Vera á $ 30 v., vende Daneri, 25 de Mayo 218.

TERRENO VILLA HUMBERTO VENDO 5 lotes, 1600 varas, tratar Santa Fe 3348. v12

TERRENO POR MENSUALIDADES, Monte y Mariano Acosta vendo, tratar en Azul 61, Flores. v14

TERRENO BELLA VISTA Y ESPINOSA se vende á plazos, 18 mts. de frente, hay cartel. v15

TRANSFIERO UNA CASA CALLE M. Castro 331, $ 2.500 al contado y 55 por mes, datos Laguna 514, Butelmann. v14

TERRENOS: SE VENDEN DOS LOTES en Quilmes, á plazos ó al contado, Paseo Colón 1182.

TERRENO VENDO, ESQUINA, OCASION, García del Río y Zapiola, Carlos Calvo 641.

TERRENITO 9x26 VENDO, 3.300 $, A plazos, Contenera próximo al 1148 y Directorio, Castro 1509.

TERRENO, Av. CARRO Y BACACAY, 10 por 55, vendo 12.50 vara cuadrada, L. S., Méjico 517, de 8 á 11.

TERRENO VILLA DEL PARQUE, BAIgorria y Terrada, á 7.20 $ v. c., dueño Corrientes 4340.

TERRENO 10x70, VENDO CORONEL Falcón entre Lacarra y Bolaños, Alsina 1662.

TERRENO EN FLORES, CALLE CARAcas entre Neuquen y Franklin, de 10 por 50, se rematará á las 4 1|2, el domingo. v14

TRANSFIERO LIBRETA DE UN TERREno tres cuadras de Rivadavia en Ramos Mejía, á 4 pesos la vara, Cangallo 3500.

TENGO EN VENTA CASITAS Y TERREnos muy baratos en la capital y Villa del Parque, A. Torcelli, Rivadavia 831, de 12 á 6.

TERRENOS EN RAMOS MEJIA, ANTIgua quinta Aldao, vendo una ó dos manzanas, tratar Bolsa de Comercio, Casilla 82. v13

TERRENO 2 LOTES SE VENDEN A 6 $ mensualidad en la mejor posición de General Rodríguez, con solo 100 $ al contado, San José 584.

TERRENOS: DOS LOTES, AVENIDA LA Plata y Zalarrayán, 9x65 cada uno (unidos) vende Navone 28 $ vara, 3a. parte al contado, resto á 2 años, C. Calvo 4044.

TERRENO VENDO EN FLORESTA CAlle Arrecifes esq. Miralla, de 10x28, en pesos 5 la vara, Victoria 985, de 1 á 6.—Valentín Santa María.

TERRENO VENDO EN VILLA LUGANO, 5 lotes calle Zubiría esquina Crisóstomo Alvarez, en $ 2.70 la vara, Victoria 985, de 1 á 6.—Valentín Santa María.

TIERRAS EN SANTIAGO DEL Estero, 60.000 ha. en varias fracciones. Atiende pedidos Av. Mayo 832. U. T. 2986 Libertad, 12 á 4 p. m. v14

TERRENO ALTO 20x50 SE VENDE barato, bulevar General Paz, una cuadra al Sud de Avenida Campana, tratar Rivadavia 601. v18

TRANSFIERO POR LO QUE HE entregado $ 630, 2 lotes en pueblo de Bary, frente la plaza, cerca estación de Bary, F. C. O. Prov. Bs. As., Bogotá 2158. v12

TERRENO FLORESTA, 9000 VARAS, vendo en mensualidades ó permuto, 2 cuadras de P. Unidas, muy barato, Brasil 1045.

TERRENO DE 200 V. C. MAS O MENOS, calle Baraza (continuación de Salcedo) casi esquina á Av. La Plata, vendo barato, facilidades de pago, Humberto I 1021. v12

TERRENO VENDO EN LYNCH, CON frente á la Avenida de Circunvalación y al bulevar América, está situado en la capital, á $ 6.60 v. c., verdadera pichincha, tratar con Daneri, 25 de Mayo 218. v13

TRANSFIERO LIBRETA DE TERRENO de 403 varas en calle Manuela Pedraza y Pinto, á un paso de las avenidas Cabildo y Crámer, muy barato, urgente, dueño Espinosa 4121.

TRANSFIERO UNA LIBRETA DE 1 LOte terreno por el costo, de 733 v. c., en 60 á 4 $ por mes, pago 35, por ausentarme, Banfield, V. Albertina á 5 cuadras estación tratar Belgrano 1741.

TERRENO VENDO EN FLORESTA, CAlle Moctezuma entre San Matías y Camarones, á 50 metros de Segurola, adoquinada, á $ 4.90 la vara, Victoria 985, de 1 á 6 p. m.—Valentín Santa María.

TERRENO VENDO EN VILLA PROGRESO, 1 lotes de 10x50, calle Buenos Aires entre Rivadavia y San Bernardo, 4 cuadras de la estación, en $ 4 la vara, Victoria 985, de 1 á 6.—Valentín Santa María.

TERRENO SE VENDE, 2 LOTES EN LO mejor de Saavedra, á 5 cuadras de Cabildo, 1 al contado, otra parte al contado y parte á mensualidades, precio 7 $, títulos de primer orden, Alsina 331, capital, M. D., á todas horas.

TERRENO VENDO, CALLE DONIZETTI entre Rivadavia y Ramón L. Falcón, de 10x44, en $ 17.50 la vara, Victoria 985, de 1 á 6.—Valentín Santa María.

TERRENO EN FLORESTA VENDO, CAlle Larrazábal entre Chascomús y Directorio, edificado por el costado Sur, de 10 por 35, adoquinado pago, en $ 9.90 la vara. Tratar Cuipina 118, Flores.

URGENTE — ESPLENDIDA ESQUINA vendo de 2.000 v. c., situada en el bulevar Bella Vista, Espinosa y Médanos, con frente por Bella Vista de 37 metros, adoquinado pago, 41 metros por Espinosa y 15 mts. de ochava por Médanos; con 19 líneas de tranvía á todas direcciones. Reconoce 10.000 $ en cédulas, á $ 35 la v. c., tratar Estados 4121.

VENDO CASAS, ALMAGRO Y GRAN ALtura 300, Colombres 387. v12

VENDO CASA PIEDRAS, ALTURA Carlos Calvo, tratar Chacabuco 727.

VENDO TERRENO EN CASTRO BArros, altura del 1000 y pico, á 18 $ vara, sin corredor, Mariano Acosta 152.

VENDO ESQUINA CON 2 PIEZAS Y patio de mosaico, pozo semisurgente, Jufré 510.

VENDO CASA PREPARADA PARA ALtos, 4 piezas, cloacas, corrientes, imitación piedra, balcón, jardín, M. Castro y P. Unidas, tratar Dolores 172.

VENDO MUY BARATO CASA ARGERICH 533, á 5 cuadras Rivadavia, 3 dormitorios, comedor, baño, cocina, galería cristal, jardín, toda en cal y con celosías.

VENDO CASA MALABIA POR SANTA Fe, 10x50, 9 h., baño caliente, subsuelo, galería, jardín al fondo, galería, lujo y confort, 65.000 $, vale 80.000, Carlos A. Bravo, Charcas 3372, de 10 á 6.

COMPRA DE CASAS TERRENOS Y CAMPOS

ANTES DE REMATAR O VENDER SUS propiedades, conviene consultarme: tengo orden de compra, en la capital, una fracción de tierra al Oeste, también terrenos sueltos, con facilidades, varias fracciones sobre F. C. O., hasta Merlo, otra en San Justo sobre Provincias Unidas, especialmente tengo pedidos de transferencias de libretas de terrenos en la capital, datos á M. P. Sandberg, Azul 61, Flores. v14

COMPRO CASA MENSUALIDADES O alquilo, garantía hasta pagar, buena posición, carta Estrenvers, Boedo 1745.

CONSTANTINO MARINELLI COMPRA venta de casas, campos y terrenos, Reconquista 195, esc. 30. v14

COMPRAMOS HASTA 10.000 HECTÁreas de campo para colonizar, Gutiérrez y Gallegos Serna, Rivadavia 755.

CASA FLORES O CABALLITO, COMpran Trillo y Mariño García, Avenida de Mayo 715, U. T. 3841 Avenida.

CASAS Y TERRENOS BIEN EDIFICAdos, tengo muchos pedidos, J. E. Campos, San Martín 21

CON RAPIDEZ VENDERA SU CASA O terreno al acudo á C. G. Semería, calle Jujuy 1222. v13

CASA VIEJA cloacas, hasta 18 $ se compra, Bernardo de Irigoyen 458, T. Rivet.

CASA COMPRO AL SUD, CLOACAS, agua corriente, hasta 22.000 $. Entre Ríos 362.

CASITA DE 4 A 5 PIEZAS COMPRO: barrio de Montes de Oca á Patricios y de Aristóbulo del Valle á Magallanes; tratar Magallanes 473. v13

COMPRASE DE 400 A 800 HECTAREAS más ó menos, en la Provincia de Buenos Aires, con alguna población y arboleda, dirigirse por carta á Moralea, Arcuénaga 1507. v12

COMPRO AL CONTADO 15 á 20 HECTÁreas de campo alfalfado, á dos horas de la capital, y cerca de estación, títulos perfectos y posesión inmediata, no se admiten intermediarios; dirigir cartas á 2122, en este diario.

EN BALLESTER O VILLA URQUIZA, compro casa de 3 piezas, Bolívar 256, Vadell.

NECESITA USTED VENDER RAPIDO su casa, terreno á campo? Negocio hecho en el acto. Véase hoy mismo con Juan Daneri, Lavalle 641, U. T. 4205, Avenida. v14oct

SE DESEA COMPRAR UNA O DOS CAsas bajos y altos, mínimum 7 piezas, radio Castro Barros á Entre Ríos, por carta dando detalles y precio, Uruguay 51, sin corredor.

TERRENOS EN EL CABALLITO Y Floresta, tengo orden de comprar, San Martín 121, Edgardo F. Ruiz.

TENGO INFINIDAD DE PEDIDOS DE terrenos por mensualidades, A. Torcelli, Rivadavia 831, de 12 á 6 p. m.

TERRENO GRANDE COMPRO SOBRE Rivadavia, entre el 8000 y 8700, á á 1|2 cuadra de la misma, Massa, Suipacha 252. v12

VENDEDORES Y COMPRADORES DE casas, campos y terrenos. Si quieren hacer buenos negocios, visiten la casa central del rematador Valentín Santa María, calle Victoria 985, de 1 á 6, U. T. 237 Libertad. Unico martillero que distribuye en premios el 50 por ciento de su comisión entre todas las personas que le recomiendan compradores ó vendedores de propiedades y que no cobra gastos de publicidad, sino se venden. Casa establecida en el año 1896. v12oct

PRESTAMOS E HIPOTECAS

A 5 % DA DINERO EN HIPOTECA Eudoro Parodi, 25 de Mayo 130. v12

AL 5 o|o Y SIN HIPOTECA DA GONZAlez Videla, 25 de Mayo 140. v12

AL INTERES MAS BAJO PRESTO EN el día sobre libretas, Solís 1784. v12

AL 6 o|o DAMOS DINERO EN HIPOTECA, Brave y Cía., 25 de Mayo 130. v12

A $ 5 MES enseñase A ESCRIBIR A máquina, varios sistemas, San Juan 1566. v10nov

AL 7 o|o ANUAL CON AMORTIZACION damos cualquier suma á comerciantes y propietarios, Piedras 380, altos.

A COMERCIANTES, EMPLEADOS Y muestras, facilitamos dinero, Rivadavia 1453, escritorio 10.

A INTERES MODICO DOY 1000 A 50.000 pesos en hipoteca, Defensa 152, Lauría, 1 á 5. v14

ALSINA 331, PRESTA SOBRE fincas en la Prov. de Bs. Aires, R. Sotomayor, de 1 á 5.

A BAJO INTERES DOY EN HIPOTECA sobre casas y campos, Gutiérrez, Cangallo 354. v29oct

ANTONIO ZULIANI PRESTA EN EFECtivo con ó sin hipoteca oro, papel, cédulas, etc., Cangallo 329, U. T. 5761, Avenida. v18

AL INTERES MAS BAJO EN PLAZA tenemos siempre disponibles de 1000 á 150.000 $, contestamos en 48 horas. Chacabuco 78, escritorio 3.

ACUDA A LA FINANCIERA, RECONquista 326, fondo, derecha, 12 á 6 p. m., presta dinero efectivo á empleados comerciantes y particulares, rápidos y reserva. v16

AL 7 o|o CON O SIN AMORTIZACION, damos dinero á empleados, comerciantes y propietarios sola firma, sobre libretas de terrenos ó hipotecas de $ 1.000 á 100.000 $, operaciones 24 horas.—Demarchi y Cía., Rivadavia 714.

A EMPLEADOS, COMERCIANTES, PROpietarios y sobre libretas de terrenos, damos dinero sola firma y con sólo buenos informes, en 24 horas, hipotecas y construcciones de casas en mensualidades, B. Mitre 737, escritorio 16.

A LARGOS PLAZOS, HAY CUALQUIER suma en hipoteca sobre campos, casas y construcciones, con ó sin amortizaciones, interés bajo. Tramitamos solicitudes del Banco Hipotecario Nacional. Casa fundada en 1902.—Williams y Giménez, Sarmiento 463 (antes Cuyo). v15

COLOCAMOS CUALQUIER SUMA EN HIpoteca sobre casas, á bajo interés, B. Mitre 463. v12

CAPITALES SE COLOCAN A INTERES y bien garantidos. No se cobra comisión, Chacabuco 78, escritorio 3.

DOY EN HIPOTECA 20.000 Y 30.000 $, Avenida de Mayo 676, Lillia.

DESCUENTOS BANCARIOS é HIPOTEcarios al 6 o|o amortizables, A. Dobias, B. Mitre 691. v12

DINERO PARA HIPOTECAS TENEMOS disponible para colocar de 10.000 á 250.000 $, bajo interés, B. Mitre 463. v12

DINERO NECESITASE URGENTE, BIEN garantidos, sin corredor, 22.000 $ en fracción sobre casas en la capital, 9 o|o, Rivadavia 2533. v13

DINERO EN HIPOTECA PROPORCIOnamos, cualquier cantidad sobre propiedades en la capital, en 48 horas, Victoria 985, de 1 á 6, Valentín Santa María.

EN EFECTIVO PRESTAMOS, RAPIDOS y sin gastos de comisión, Cangallo 329 escritorio 3.

HAY DISPONIBLES DE 5 A 100.000 para hipoteca en la capital, Ecuador 224.

HIPOTECAS SOBRE CASAS, DAMOS cualquier suma á bajo interés, B. Mitre 463. v12

HIPOTECAS DEL BANCO HIPOTECArio, tramitamos en 30 días, adelantando gastos, Chacabuco 78, escritorio 3.

HIPOTECA DOY NO MENOS DE CIEN mil pesos sobre campo, prov. Buenos Aires, R. Negro, Salguero 624, de 8 á 10 a. m. y de 6 á 10.30 p. m.

LA BASKONIA DA HIPOTECA CUALquier suma, interés corriente, Florida 54.

PRESTAMOS E HIPOTECAS

NECESITO 4000 $ EN HIPOTECA AL 9 o|o sobre propiedad, Serrano 946.

NECESITO 30.000 $ SOBRE PROPIEDAD en la capital, urgente, C. Calvo 3374.

NECESITO 1000 $ POR 6 MESES PARA depositar, con amortización y garantía, Rivera 641.

NECESITAMOS DE 500.000 á 1.000.000 de pesos, en hipoteca, en varias partidas, Chacabuco 78, escritorio 3.

NECESITO URGENTE 25000 $ EN HIPOTECA sobre propiedad en esta capital, Bmé. Mitre 544, escritorio 8, de 2 á 3.

NECESITAMOS 500.000 Y 145.000 $ AL 9 o|o sobre propiedades de alta renta, Gutiérrez y Gallegos Serna, Rivadavia 755.

PESOS 80.000 AL 8 1|2 o|o SOBRE PROPIEDAD central de $ 250.000, se necesitan, Victoria 1406, de 9 á 12 m., sin corredor.

PRESTAMOS HIPOTECARIOS, CUALQUIER suma, tenemos disponible, interés bajo, B. Mitre 463. v12

SOBRE CASA-QUINTA EN MERLO, VALOR 40.000 $, preciso 12.000, buen interés, Lavalleja 1154.

TRESCIENTOS MIL PESOS DISPONIBLES, fraccionables, casas capital, Prevot, B. Mitre 441. v13

TENGO PARA COLOCAR EN HIPOTECA sobre campos de la provincia de Buenos Aires, 400.000 $, en conjunto ó por mitades. Dirigirse á Z. Cuestas, Salta 333, de 11.30 á 1 y de 5 á 7 p. m. v12

URGENTE, NECESITAMOS 400.000 $ SOBRE campo en Entre Ríos, La Territorial, Av. Mayo 861. v12

COMPRA Y VENTA DE NEGOCIOS

ALMACEN, OCASION, SE VENDE, PICHINCHA 996, con contrato. v13

ALMACEN SE VENDE POR NO PODERLO atender, Independencia 3899. v13

ALMACENCITO BUENO 1200 $ VENDO otros 1500, 2000 $, Chile 1272.

ALMACEN POR URIARTE, 4.000 $, ALQUILER 63 $, vendo, Cangallo 1553.

ALMACEN POR FIGUEROA CERCA Warnes, 4.000 $, vendo, Cangallo 1553.

ALMACEN A TODA PRUEBA, CAPITAL 3000 $, vendemos Alsina 1418.

ALMACENES DE 500 Y 50.000 $, ANTES de rematarlos se venden, Quintana Aguirre 525, Villa Crespo. v12

ALMACEN COMESTIBLES Y BEBIDAS vendo contrata, capital 2.300 $, comodidad para familia, Solís 370. v13

ALMACEN SE VENDE A BALANCE, tiene contrata, darán datos de 12 á 4 p. m., Victoria 310. v13

ALMACENES DE 2.500 y 3.000 $, INST. casa, contr. 3 años y 4, vendo, Piedras 813.

ALMACEN EN FLORES, 4.000 $, OTRO 5.000, contr. 3 y 4 años, cerca la plaza, vendo, Piedras 813.

ALMACEN 8.000 $, MITAD A PLAZOS, mensual 3.500, poco alq., vendo, Piedras 813.

ALMACEN 7.000 $, MENSUAL 4.000 $, cerca Lima y San Juan, vendo, Piedras 813.

ALMACEN BUENO SE VENDE, CON contrata en Barracas al Norte, capital 10.000 $, tratar Moreno 2200. v13

ALMACEN SE VENDE, POCO CAPITAL, comodidad familia, armazones casa, tratar con su dueño, Independencia 3678.

ATENCION!... PARA COMPRAR, VENDER y rematar con el mejor éxito diríjanse, Piazza y Nimo, Cerrito 711.

ALMACEN EL MEJOR, MAS CENTRAL, renta 5500 $, 3000 solo bebidas, B. Mitre 1220.

ALMACEN POR SERRANO, 4.000 $, instalaciones casa, descuento, vendo, Cangallo 1553.

ALMACEN UNICO, ARMAZ. CASA 4000 pesos, alq. 130, piezas 4, diario 3.000 $, vende, Venezuela 1441.

ALMACEN POR FLORES, UNICO EN 4 cuadras, 1700 $, alq. 100, piezas 3, contrato 5 años, Venezuela 1441.

ALMACENCITO COMESTIBLES EN mercado, 650 $, diario 50 $, urgente, pichincha, Venezuela 1441.

ALMACEN ARMAZONES CASA, DIARIO $ 120, vendo $ 3500, tratar Alsina 1572.

ALMACEN VENDO DE COMESTIBLES y bebidas, contrato 3 años, Victoria 1919. v13

ALMACEN ESQ. INST. CASA, CONT. 4 años, vendo 4.000 $, otros 5.000, hasta 30.000 $, Paraná 829.

ALMACEN UNICO EN RIVADAVIA, vendo por enfermedad en 4500 pesos, Sáenz Peña 366.

ALMACEN BUENO, UNICO, CENTRAL con armazones casa, contrato 4 años, vendo 3000 $, Méjico 1750.

ALMACEN ESQUINA, ARMAZONES casa, vendo 2500 $, gran oportunidad, Cevallos 264.

ALMACEN GRAN ESQUINA, VENTA mensual 4500 $, vendo 7000 $, Cevallos 264.

ALMACEN UNICO, ARMAZONES CASA, venta mensual 3000 $, 4000 $, Victoria 773.

ALMACEN UNICO POR AVENIDA, IMportante, venta mensual 4500 $, 6000 $, Victoria 773.

ALMACEN ESQUINA POR RIVADAVIA vendo 4500 $, mensual 3500 $, Lavalle 2042.

ALMACENCITO BEBIDAS CENTRAL, vendo balance 900 $, cont. 4 años, Lavalle 2042.

ALMACEN UNICO, ARMAZ. CASA, gran bulevar, 2500 $, 4 piezas, vendo, Alsina 1594.

ALMACENCITO 1300 $, LINDO BARRIO, por Victoria, diario 40 $, vendo, Alsina 1594.

ALMACEN UNICO ESPECIAL, CENTRAL, 6500 $, facilidad al pago, vendo Cargo, Alsina 1594.

ATENCION!... PEREZ Y REBECCHI no cobran gastos para vender ó rematar pronto negocios, legalidad y reserva, Venezuela 1441, U. T. 2788, Libertad. v17

ALMACEN, ARMAZONES CASA, CAPITAL, 5000 $, contrato 3 años, 5 piezas, alq. 200 $, diario 100 $, vendo á balance, por ausentarme á Europa, Uruguay 494.

A LOS BALANCEADORES PUBLICOS, Marcelino Romero é hijo, ocurra Vd. para vender su negocio sin gastos, tramitaciones correctas, Cangallo 1553.

A REMATAR, BALANCEAR O VENDER cualquier negocio con prontitud y legalidad, acudan a Luca y Lecumberri, Pueyrredón 55.

ATENCION PARA BALANCEAR O REMATAR con el mejor éxito, diríjase á Trillo y Marino García, Avenida de Mayo 715, U. T. 3811, Avenida.

ALMACEN, ARMAZONES CASA, DIARIO 120 $, más de la mitad en bebidas, vendo 5.000 $, por desavenencias, tratar hoy con Alvarez, Alsina 1572.

ALMACEN CENTRAL ENTRE INQUILINATOS vendo, capital unos 1500 $, alquiler barato, comodidad familia, contrato, diario 10 $, Victoria 1919.

ALMACENCITO Y BEBIDAS, POCO CAPITAL y buen despacho, comodidad para familia vendo urgente, pago comisión al que mande comprador, Pozos 1164. v12

ALMACEN VENDO, CAPITAL 7000 $, diario 140, alquiler 125, contrato, 6 piezas, gran salón, esquina central, á toda prueba, tratar Balcarce 185, Casal. v11

ALMACEN, CANCHA DE BOCHAS Y fonda, muy antiguo, se vende urgente, por enfermedad de familia, con contrata, negocio muy bueno, M. de Andes 1200, Caballito. v14

ALMACENEROS vendemos almacén en buen barrio, arm. de la casa, alq. barato, venta 4000 $ mensual, garantido á toda prueba, es única ocasión, San Martín 11, Cutilla y Matranca.

ALMACEN Y FONDA SE VENDE POR disolución de sociedad en buena posición, capital $ 2.500, alquiler barato, comodidad para familia, 4 años contrat, datos razón Deán Funes 1628. v14

ALMACEN REMATARE mañana CALLE Méjico 3148, gran surtido en aceites, comestibles, conservas, licores, armazones, mostradores, báscula, balanza, total, 7000 pesos á liquidar. v13

ASERRADERO A VAPOR SE VENDE EN el mismo local de San Fernando calle Colón 455, motor de gran poder, instalaciones completas de sierras sin fin y circulares, cepilladoras, afiladores y tres galpones, tratar en el mismo. A. Bottaccini. 13

BAZAR VENDO, POCO CAPITAL, BUENAS instalaciones, sin llaves, calle Patricios 1523. v12

BIOGRAFO CAFE PARAJE INMEJORABLE, 20.000 $, diario 150 $, facilidad pago, Venezuela 1441.

BAR LUNCH Y CONFITERIA BILLARES, central esquina, contrato 7 años, diario 150, vendo 12.000 $, Méjico 1750.

BAR LUNCH Y BILLAR BUENA POSICION, por enfermedad vendo 4000 $, Sáenz Peña 144.

BAR Y RESTAURANT REMATA EL 13, Mariano del Castillo y Pozo. Ver remates.

BIOGRAFOS VENDO VARIOS EN LA capital y pueblos con candilejas y entradas, tratar Juan Pascual y Cía., escrit. Victoria 1919.

BAZAR CIGARRERIA PAPELERIA, etc., vendo casa esq. inmejorable, sala, comodidad familia, alquiler barato, informes Castro Barros 508. v11

CAFES BILLARES! VENDO HOY DE 1500 á 20.000 $. Datos, Chacabuco 526.

CAFE BILLARES MUY CENTRAL, gran oportunidad vendo 2500 $, Cevallos 264.

CAFES CENTRALES LOS MEJORES de 2000 á 60.000 $ vendemos, Alsina 1418.

CIGARRERIA SE VENDE, ALSINA número 2978, casa sola. v13

CAFE Y BAR MUY CENTRAL SE VENDE, datos, Tacuarí 1319.

CIGARRERIA, LIBRERIA SE VENDE barato, poco alquiler, Jujuy 50. v11

COMPRA Y VENTA DE NEGOCIOS

CASA PENSION, ANTIGUA, CONTRATA amueblada, vendo, Paraná 508.

CIGARRERIA, LOTERIA, CENTRAL, poco capital, vendo, Paraná 508.

CARBONERIA BIEN SITUADA, VENDO, Cangallo 2548. v13

CIGARRERIA SE VENDE, POCO CAPITAL, Salguero 742. v13

CAFE BILLAR Y CASA DE COMIDA se vende urgente, Suárez 125, Boca. v13

CARBONERIA VENDO, HUMBERTO número 2008. v13

CIGARRERIA Y LIBRERIA VENDO, alq. 120 $, Belgrano 2620. v13

CIGARRERIA Y SALON DE LUSTRAR, se vende, Santiago del Estero 880. v12

CARNICERIA VENDO 1.000 $ CARRO Y caballo, Convención 1324, Caballito. v13

CAFETEROS: EL 13 REMATA CAFE, restaurant, Mariano del Castillo y Pozo. Ver remates.

CASA DE PENSION, RIVADAVIA Y Carlos Pellegrini, 40 pensionistas, 3500 pesos, vendo; Alsina 1594.

CASAS DE PENSION CENTRALES, 1800, 2500, 3, 3500, 9, 12 piezas, vendo Alsina 1594.

CAFE BAR CON ORQUESTA 2500 $ O tomo socio, 1800 $, por Rivadavia, vendo Alsina 1594.

CAFES, C. PENSION, CIGARRERIAS, hoteles, biógrafos, todo capital vendo, Victoria 1690.

CAFE CON 2 BILLARES NUEVOS, ESQ., ocasión, vendo 5000 $, deja libres 600 pesos al mes; datos Catamarca 416.

CAFE $ 550 SE VENDE POR LOS nuevos tribunales, con negocio y dos piezas, alquiler 100 $, ocurrir San José 384.

CIGARRERIA CENTRAL vendo 1000 $, diario 50 $, otras 500, 700, 900, 1600 á 3000 $, Chacabuco 1022.

CAFE BILLARES VENDO URGENTE, por disolución de socios, alquiler barato y contrata, Bella Vista 576.

CIGARRERIA, JUGUETERIA Y LOTERIA, central diario 40 $, vendo 1000 $, Sáenz Peña 114.

CIGARRERIA LIBRERIA CENTRAL, alquiler 60 $, diario 30 $, vendo 1000 $, urgente, Alsina 1964.

CAFE BILLAR CENTRAL, DIARIO 90 pesos, vendemos 2500 $, tratar Alsina 1418.

CIGARRERIAS DE 400 A 4000 $, despachan de 500 á 2000 $, otros ramos, Córdoba 1451.

CAFES CENTRALES, Y OTROS DE 800, 1500, 2, 3, 4, 5 á 20.000 $ á prueba; Córdoba 1451.

CAFE BILLAR POR AVENIDA VENDO, 1000 $, diario 40 $, contrato, Victoria 773.

CARNICERIA, CARRO Y CABALLO, vendo 1200 $, despacha 1 res garantida Victoria 773.

CAFE BAR EN EL CENTRO VENDO 4000 $, diario 70 $, contrato, Victoria 773.

CIGARRERIA CENTRAL VENDO HOY mismo, 350 $, alquiler gratis, tratar Lavalle 2042.

CAFE BILLARES CENTRAL, REGIA esquina, vendo 4400 $, contrato; Lavalle 2042.

CAFECITO DESPACHO BEBIDAS, gran bulevar vendo 550 $, contrato; Lavalle 2042.

CARNICERIA AL NORTE, VENDO 2300 pesos, contrato 4 años, diario 1 res, Lavalle 2042.

CAFE BILLAR!... mañana A LA 1 1|2 p. m., rematan Piazza y Nimo, Mitre 4401 esq. Yatay.

CASA DE MODAS, MEJOR DEL CENTRO, utilidad mensual, 15.000 $, B. Mitre 1220.

CIGARRERIA, LOTERIA, CENTRAL, $ 1500, 2 piezas, alq. 130, diario 100 $, B. Mitre 1220.

CAFE BAR CENTRALISIMO, 3.500 $, diario 80 $, garantido, verlo es comprarlo, Venezuela 1441.

CIGARRERIA 850 EN BULEVAR buen diario, otras 500 á 2.500, Belgrano 1302.

CAFE 3 BILLARES, 8.500 $ AL NORTE diario 130, alquiler 310, contrata, Belgrano 1302.

CAFE BILLARES ESQ. BULEVAR CENTRAL, cont. alquiler regalado, vendo 5.000 pesos. Paraná 829.

CIGARRERIAS CENTRALES Y TODO radio vendo 600, 700, 1.000, 2.000, 3.000 pesos, Paraná 829.

CASA PENSION 12 PIEZAS, TODO ocupado 1.600 $, central, alquiler 280, Méjico 463, verla de 9 á 11 a. m. v13

CASA AMUEBLADA Y PENSION VENDO por no poderla atender, tratar con su dueño, Cangallo 1109. v12

CONFITERIA Y PASTELERIA CON FAbrica, se vende, comodidades para familia, tratar Balcarce 180, de 1 á 6. v13

CIGARRERIA y AGENCIA DE LOTERIA vendo, central, tratar en la misma, Salta 178. v12

CASA DE COMERCIO EN LA PAMPA, bien instalada, en inmejorable paraje, se vende por fallecimiento de su dueño, dirigirse B. R., poste restante. v12

CARPINTERIA IMPORTANTE Y CORRALÓN, vendo, datos por carta á Angel Chanebar, Sadi Carnot 62. v12

CASA DE MODAS Y VESTIDOS ACREditada se vende por ausentarse su dueño, alquiler barato, Rivadavia 2072. v12

CAFE BILLARES 6.000 $ O A BALANCE. otros 2.500, 4.000 á 10.000, vendo, Piedras 813.

CARBONERIAS VENDO MUCHAS DE 500, 600, 900 á 1.100 $, datos Piedras 813.

CIGARRERIA Y LOTERIA, HAY COMOdidad, la vendo barata por desavenencia, Belgrano 1823.

CIGARRERIA, LOTERIA, SALON DE lustrar, vendo, comodidad para familia Av. de Mayo 1392.

CIGARRERIA VENDO POR NO PODERla atender, buena clientela, tratar de 9 á 10 y de 12 á 1, R. Peña 309. v14

COCHERIA HAY BUENOS CABALLOS por no poderla atender su dueño, vendo Ferrero, Corrientes 729, escritorio 5 y 7. v12

CARNICERIA VENDO AL NORTE, ALquiler 50 $, contrata 4 años, vendo en 3 días solamente, tratar B. Mitre 1220. v13

CIGARRERIA Y LOTERIA CENTRAL, contrato 2 años 1 pieza, alq. barato diario sin lotería 70 $, vendo barato por ausentarme, Uruguay 494.

CASA DE CAMBIO, LOTERIA, CIGArrería y mensajería, vendo en 2000 $, por no poderla atender, es una mina de oro, vale 5000 $, Corrientes 1156.

CASA AMUEBLADA-PENSION, POSICION excelente con buena clientela dejando beneficios, se vende condiciones moderadas. Dirigirse Tucumán 1083.

CARNICERIA, CARRO Y CABALLO vendo 1.500 $, desp. 1 res, cont. 3 años por desunión socios, es una pichincha, tratar Victoria 1919.

CAFE, RESTAURANT Y BILLARES SE vende por no poderlo atender, posición inmejorable, al lado del mercado, con contrata, Colodrero 2762, Villa Urquiza. v12

CONFITERIA, BAR, RESTAURANT ENfrente estación de importante colonia del Oeste, vendo; Ferrero, Corrientes 729, escritorio 5 y 7. v12

COMPRO PENSION O LECHERIA, PAGO en cambio de terreno, 5 lotes juntos, bien situados, esquina, tratar L. M., Uruguay 160. v13

CIGARRERIA LIBRERIA Y LOTERIA, vendo por cambio de negocio, buen diario, poco alquiler, tratar en la misma, Moreno 1212. v14

CASA DE PENSION 10 PIEZAS, RECIEN amuebladas, con catorce pensionistas buenos, se vende en condiciones favorables, casa inmejorable, Defensa 912, 1er. piso v13

CASA AMUEBLADA PATENTADA VENdo 3.000 $, 1.500 al contado, resto á plazos, alq. barato, cont. 3 años, 9 piezas, por no poder atender, es una mina de oro, urgente, tratar Victoria 1919 v13

CAFE-RESTAURANT, ANTIGUO Y MUY acreditado, central, contrato y comodidades, no hay mejor ocasión para establecerse, se vende urgente, capital reducido 6.500 $. Datos, Tucumán 1083

CAFE-RESTAURANT, AL CENTRO DE ciudad, próspera é importante, á dos horas de B. Aires, buena oportunidad para matrimonio, véndese barato $ 3.000. Datos, Tucumán 1083. L. Pambrun y Cía.

CASITA DE PENSION, 8 PIEZAS, etc., centralísima, con clientela seria, pocos gastos, se vende, capital 3.500 $. Dirigirse La Previsora Comercial, Tucumán 1083. L. Pambrun y Cía.

CAFE IMPORTANTISIMO FRENTE A un teatro, estilo moderno, que costó á su actual dueño 26.000 $ y hoy por graves asuntos familiares lo quema por lo que den, Sáenz Peña 368.

CASA AMUEBLADA PATENTADA, REgia situación, vendo 7000 $, deja 200 $ pesos de beneficio mensual 11 piezas amuebladas, alq. 300 $, cont. 4 años, Sáenz Peña 230.

CIGARRERIA, LIBRERIA, JUGUETERIA y salón de lustrar se vende por ausentarse de la capital, casa esquina, independiente, comodidad para familia, alquiler barato, contrato 2 años, negocio garantido, en 2000 $, La Madrid esquina Herrera. v12

CASA DE PENSION CON ALOJAMIENTO 2300 $, se vende con facilidad de pago, rodeado de los principales teatros, gran comedor, 10 piezas, todas con balcón á la calle, dos entradas por distintas calles, contrata y alquiler barato, ocurrir San José 384.

DESPACHO DE PAN SE REGALA EN 250 $, urgente, Warnes 657 v13

DESPACHO DE PAN 550 $, OTRO COmestibles 800 $ vendo, Chile 1272

DESP. PAN, COMESTIBLES VENDO barato, comodidad: otros 500 á 2000, Victoria 1690.

COMPRA Y VENTA DE NEGOCIOS

DESPACHO de PAN Y FACTURA VENdo en 400 $, como para persona sola, urgente, Independencia 1485.

DESPACHO PAN Y FACTURA CENTRAL, vendo 500 $, despacha 150 ks. Victoria 773.

DESPACHO PAN Y COMESTIBLES, buen paraje vendo 600 $, alquiler 55 pesos; Lavalle 2042.

DESPACHO PAN MUY CENTRAL VENdo 600 $, 45 $ garantidos, 2 piezas, alq. tirado, Chacabuco 1022.

DESPACHO DE PAN Y FACTURA, vendo barato, por no poderlo atender, urgente Venezuela 2309. v13

DESPACHO PAN, FACTURA, COMEStibles, se vende, alquiler barato, contrata 3 años, negocio que deja buena utilidad; Cabrera 3058.

EMPRESA DE CARROS SE VENDE, VEnezuela 1931. v13

FONDA CON ALOJAMIENTO, 10 PIEZAS diario 80 $, vendo 1800 $, Alsina 1572.

FONDAS MUY BUENAS DE 1000, 1500 á 8000 $, vendemos, Alsina 1418.

FONDA CON ALOJAMIENTO SE VENde por ausentarse su dueño, Lima 1154.

FONDAS ALOJAMIENTO DE 1500, 3.000, 4.000, 5.000 á 7.000 $, vendo, Piedras 813.

FONDAS Y RESTAURANTS DE 1.000 A 60.000 $ vendo antes de rematarlos, Quintana Aguirre 525, Villa Crespo. v12

FARMACIA UNICA, VENDO, CAPITAL reducido, facilidades pago, en Ituzaingó, F. C. Oeste. v14

FONDA CON ALOJAMIENTO VENDO con 16 piezas alquiladas, por ausentarse los patrones á Europa, Suárez 92. v15

FONDA VENDO 1100 $, DIARIO 70 $, por ausentarse. Hay otras. Catamarca 416.

FONDA 5 PIEZAS VENDO 1200 $ OTRAS mejores 2000, 2500, 3000, 4000, 5000 vendo, Chile 1272.

FARMACIA EN PUEBLO cercano, diario 50 $, venden en 6000 $ Rodríguez Cía., La Legal, Salta 263. v13

FARMACIA NUEVA, PARA TRASLAdar, balance, con descuento venden Rodríguez y Cía., La Legal, Salta 263.

FONDA 8.000 $ O PARTE MITAD, DIario 100, otra de 4.300, contrata, Belgrano 1302.

FONDAS ALOJAMIENTO TODO RADio de 1.500, 2.000, 3.000, 5.000 $ vendo Paraná 829.

FONDAS LAS MEJORES DE BOCA, centro y barrio fábricas, todo precio vendo, Sáenz Peña 366.

FONDA Y ALOJAMIENTO ESQUINA, contrato 2 años, vendo 1500 $, tratar Sáenz Peña 144.

FONDAS, FONDITAS CON ALOJAMIENto, 6 piezas, 1300; otra 2000 $, vendo, Alsina 1594.

FONDA Y ALOJAMIENTO POR CONStitución, con 10 piezas, contrato 2 años vendo, tratar Méjico 1750.

FONDA ALOJAMIENTO VENDO 2200 $, diario 70 $, contrato 3 años; Victoria 773.

FARMACIA MUY CENTRAL, BUEN diario, toda á plazos, con solo garantía venden Rodríguez y Cía., La Legal 263. v13

FONDAS Y ALOJAMIENTO, TENEMOS de todos precios por Once, Constitución, Retiro y plaza Mayo, datos gratis, Uruguay 494.

FONDA VENDO A PRUEBA Y BARATA, diario garantido 70 $, tratar con el dueño, alquiler muy barato, Domínguez 256, frente estación Avellaneda, Piñeiro. v13

FABRICA DE JABON Y VELAS, SE venden las instalaciones y todos los elementos de trasportes. El alquiler es muy módico, tiene mil metros cuadrados de galpones, en dos hectáreas de terreno, cercadas con pared de ladrillo, casa de familia, con 6 habitaciones, 14 piezas para obreros, un alfalfar y todas las instalaciones completas, como también carros, animales, etc. Actualmente está trabajando y el que compre no tiene que hacer nuevos gastos, se vende por enfermedad del dueño, por más datos, Moreno 309. v13

IMPRENTA Y LIBRERIA SE VENDE, facilidades de pago, Castro Barros 311. v13

LECHERIA Y RESTAURANT SE VENde, Santa Fe 5052. v13

LECHERIAS, CARNICERIAS, CARBOnerías, todo capital y todos radios vendo: Córdoba 1451.

LECHERIA ESQUINA VENDO 1300 $, despacha 8 tarros garantidos, Cevallos 264.

LECHERIAS!! A COMPRAR O VENDER rápidamente ocurran á Zaquieres, Victoria 1690.

LECHERIA CON REGIAS INSTALACIOnes á la ordenanza vendo 800 $, Sáenz Peña 144.

LECHERIA 2.200 $, DIARIO 50, 2 PIEzas, buen baño, otra 1.100, Belgrano 1302.

LECHERIAS LAS MAS IMPORTANTES, desde 600, 700, 800 á 7000 $, vendo, Sáenz Peña 366.

LECHERIA LA MEJOR DEL PUERTO de la capital, diario 100 $, garantidos, vendo, Sáenz Peña 366.

LECHERIAS VENDO DE 600, 1000, 1500, 2000 hasta 15.000 $, las mejores, Sáenz Peña 230.—Bustamante.

LECHERIA CENTRALISIMA VENDO pesos 2500, diario 50 $ al mostrador, alq. 20 $, Chacabuco 1022.

LECHERIA Y CAFE, 3500 $, SE VENDE, por la plaza del Congreso, local espléndidísimo, despacha 9 tarros de leche diarios, todos en café con leche; ocurrir San José 384.

Mañana!... REMATE DEL RESTAUrant Mitre 4401 esq. Yatay, por Piazza y Nimo.

MODAS, URGENTE VENDESE CASA central por ausentarse. Surtida artículos importados, razón Suipacha 531. v13

MIL $ GANANCIA MENSUAL ASEGURO á persona que quiera hacer fortuna, por comercio de 14.000 $ vendo por ausentarme, única ocasión, Méjico 1795

NO PODER ATENDER RESTAURANT y recreo, vendo por 4.000 pesos más ó menos, Defensa 1372. v13

OJO, VENDO PELUQUERIA, GURRUchaga 329.

OJO, PELUQUERIA VENDO por lo que me den ó la remato el 17. Chacabuco 526.

OJO PELUQUERIA POR BOLIVAR, CON contrato muy buena y barato, vendo, Sarandí 217.

OJO! PELUQUERIAS BUENAS Y MUEbles barato vendo únicamente Fallvene, Sarandí 217. v12

OJO, PELUQUEROS! SE VENDE PELUquería con buena clientela muy barata, Campichuelo 1161. v12

OFICIALES PELUQUEROS Y POSTICEros: Vendo por no poderla atender, con facilidad de pago la antigua casa Tavolaro, Bdo. de Irigoyen 936. v12

OJO PELUQUERIA CON CONTRATO, casi esquina Corrientes, alquiler 65 $, vendo, barato, informes Fallvene, Sarandí 217.

OJO, PELUQUERIA VENDO BARATA, urgente, á prueba, el dueño no es del oficio, y comodidad para familia, alquiler barato, tratar ferretería, Rojas 586, Caballito.

OJO!! PELUQUEROS, VENDO POR AUsentarme, en 600 $, todas las existencias de las mercaderías é instalaciones de la peluquería Cevallos 1056, tratar Uruguay 494.

PANADERIA 12 BOLSAS, DIARIO mostrador $ 100, vendo 8000 $, Alsina 1572

PELUQUERIA, CIGARRERIA Y LOTERIA vendo, Talcahuano 382.

PANADEROS! VENDO PANADERIAS del precio y radio que pidan, Méjico 1795.

PANADERIAS SE VENDEN DE VARIOS precios, Datos Catamarca 416

PANADERIAS DE 2.000 $, 5.000, 6 á 7.000, buenos contratos, vendo, Piedras 813.

PELUQUERIA VENDO EN BUENAS condiciones con facilidades de pago, Alsina 2912. v12

PANADERIAS DE 500 A 20.000 $ ANtes de rematarlas se venden, Quintana Aguirre 525, Villa Crespo. v12

PANADERIA 10.000 $, 12 BOLSAS, contr. 5 años, otra 12.000, vendo, Piedras 813.

PELUQUERIA DE C. MUSOLINO, VENdese por ausentarse su dueño á Europa, Venezuela 1491. v13

PANADERIA SE VENDE O SE TOMA socio, Talleres F. C. Sud, calle Rauch, esq. Manuel Castro. v12

PELUQUERIA VENDO, CLIENTELA buena, á plazo, Manuela Pedraza 2075 Saavedra. v12

PANADERIAS DE 3, 6, 9, 12, 15, á 50.000 $ vende á prueba y todo radio Zaquieres, Victoria 1690.

PENSION CHICA, LUJOSAMENTE amueblada, se vende, con ó sin contrata, precio barato, Charcas 1070 v13

PANADERIA FACTURERIA 15 BOLSAS diarias con amasadora vendo, tratar al bazar, Alsina 1564.

PANADERIAS 3000 $, 5 Bls., OTRA mecánica, 6 bls., 5000 $, otras de 6000 á 50.000 $, Córdoba 1451.

PANADERIA DE 2000 $, OTRAS 3, 4, 5, 6, 7, 8, 10, 12 á 100.000 $ vendo, todos radios, Chacabuco 1022.

PANADERIA MECANICA POR BARRAcas vendo 14.000 $, tratar 16 bolsas, mostrador 120 $, 2 repartos contrato, 45 o. vechen, Méjico 1795.

PANADERIA EN FLORES POR 2000 $ de 3 bolsas, otra, 4 bolsas por pesos 7.000 muchas de más precio vende La Bolsa de los Panaderos, Chacabuco 526.

PANADERIA CON AMASADORA, CONtrata 4 años, mostrador 100 $ dos repartos, $ 16.000, Paveto y Vicente, Bermejo 162 v14

PANADERIA, AMASA 10 BOLSAS, DOS cuadras, dos hornos, 7 piezas, 3 caballos, 2 carros, cont. 4 años, vendo 12.000 pesos, Victoria 1919.

COMPRA Y VENTA DE NEGOCIOS

PICHINCHA — CON INFIMO CAPITAL se ofrece ocasión establecerse, alquilando un restaurant instalado y con buena clientela en pleno centro. Por más datos, dirigirse de 3 á 4 p. m., á Emilio Dethleffs, escritorio señores Bloch y Cía., Rivadavia 679.

RESTAURANT CENTRAL VENDEMOS, 4000 $, diario 90 $, tratar Alsina 1418.

RESTAURANT REMATA EL 13, MARIAno del Castillo y Pozo. Ver remates.

RESTAURANT POR ONCE, P. JULIO, conti vendo 4.500, 5.000 y 10.000 $, Paraná 829.

RESTAURANT Y BAR CON 12 PIEZAS regiamente amuebladas, central, vendo 8500 $, Méjico 1750.

RESTAURANT Y FONDAS, DE 900, 1300 2000, 5000 á 40.000 $, vendo á prueba, Victoria 1690.

RESTAURANT CENTRAL, DIARIO 140 pesos, 3.000 $; otro por Constitución 3500 $, Córdoba 1451.

RESTAURANT BAR 4 COMEDORES, y 5 piezas por Callao, 2500 $, diario 90 $, vendo, Alsina 1594.

REPARTO DE ESPECIAS Y CARAMElos se vende, tratar de 5 á 9 p. m., Paraguay 4555. v12

RESTAURANTS ALOJAMIENTO DE 3.000 $, 5.000 á 6.500, centrales, vendo, Piedras 813.

RESTAURANT CENTRAL, REGIAMENte instalado, vendo, 4.000 $, diario 120 pesos, otros varios donde deseen hasta $ 15.000, Méjico 1795.

REPARTO DE QUESOS, MANTECA, huevos, comestibles, etc., se vende por fallecimiento en 1200 $, venta diaria 100 $, á toda prueba; ocurrir San José 384

RESTAURANT Y ALOJ. POR BOLIVAR vendo 4000 $, 4 canchas de bochas, diario garantido 50 $, alq. 250 $, cont. 4 años, negocio de hacer fortuna, hay que [illegible] 10.—Bustamante.

[illegible] COMPOSTURERIA, [illegible]

[illegible] RIA Y LOTE-[illegible] 898.

[illegible] RRERA 2131. v13

[illegible] ERIA, GAZ-[illegible] v12

[illegible] CHE, carro [illegible] v12

[illegible] IBRERIA, [illegible] 2924. v13

SE VENDE BUEN ALMACEN, HELGUEra 826, con buenas condiciones. v13

SE VENDE BARATISIMA FONDA alojamiento, Paseo de Julio 324. v13

SE VENDE UN REPARTO DE PAN, jardinera y caballo, Páez 127 y Dorrego. v12

SE VENDE RESTAURANT 6.500 $, COmodida para familia, Belgrano 1302. v13

SE VENDE UNA LIBRERIA E IMPRENta en buena posición, darán razón Santa Fe 1677.

SE VENDE SALON DE LUSTRAR, CIgarrería y composturas, Entre Ríos 282. v12

SE VENDE CIGARRERIA Y AGENCIA de lotería, 8 años establecida, Matheu 1188.

SE VENDE UNA LECHERIA, MUY acreditada, por ausentarse su dueño á Europa, tratar Solís 230. v12

SE VENDE UN LINDO CAFE EN LA Boca, linda posición barato, urgente, Lamadrid 176. v13

SE VENDE ZAPATERIA, MERCADO central, á balance, buena clientela tratar Paseo Colón 947. v15

SE VENDE NEGOCIO CAFE, BILLAres de gran porvenir ó se busca socio ó se alquila, Alsina 2075.

SOLICITEN A VICTORIA 1690, ALMAcenes, carnicerías, carbonerías y otras industrias.

SE VENDE NEGOCIO DE ALMACEN por no poderlo atender, á prueba, Alsina 2075.

SE VENDEN UNA PELUQUERIA Y CIgarrería por asuntos de familia, central, para tratar Alsina 1408. v14

SE VENDE FABRICA DE MASAS EN muy buenas condiciones, dirigirse B. de Irigoyen 1053. v13

SALON DE LUSTRAR, COMPOSTURAS y cigarrería, se vende, poco capital, Cangallo 1436.

SE VENDE FARMACIA MUY ACREDItada en pueblo cercano á la capital, informes Trongé y García, Rivadavia 1953. v14

SE vende zapatería y salón de lustrar capital 1.000 $, alquiler 50 $, comodidad para familia, Thames 1191, esq. Rivera. v13

SE VENDE FONDA CON CONTRATO por 3 años, diario 30 $, muy barato, 1800 $, enfrente de la cervecería Pilsen, F. C. Sud. v12

SE VENDE REPARTO DE CARNICERO con carro y caballo, entre Burzaco y Crepene, tratar Francisco Cautarucho, Burzaco. v12

SE COMPRA FONDA RESTAURANT O almacencito, en marcha y buen punto urgente de 1.000 á 3.000 $, razón Estados Unidos 1205.—V. Alonso. Horas de 7 á 9 a. m.

SE VENDE $ 350, CANTINA EN EL centro por no poderla atender personalmente su dueño, vale 3 veces más; ocurrir San José 384.

SE VENDE UNA EMPRESA DE POMpas fúnebres y cochería bien acreditada en Carmen de Areco ó se toma un socio. Datos é informes en calle Cabrera 3858, ó en Carmen de Areco á Juan P. Bernardoni. v17

SE VENDE TALLER DE CALZADO acreditado, con poco capital, alquiler muy barato, ó se admite socio siendo competente y buena persona, por no poderlo atender una señora viuda, informes Boedo 451. v14

SE VENDE UN HOTEL CON TODO CONfort con ó sin muebles, 30 habitaciones, 5 cuartos de baño, á una cuadra de la calle Florida y una de Avenida de Mayo, para tratar B. Mitre 343; escritorio 10, de 2 á 5 p. m. v13

SE VENDE GRAN BAZAR, JUGUETEría, librería, fábrica de cuadros, comodidad para familia, contrato 3 años, por enfermedad, cerca Iglesia y frente gran mercado, facilidad de pago, diríjase San Rafael (Mendoza). v13

SE VENDE UNO DE LOS MEJORES COlegios incorporados de la capital, por ausentarse su dueño ó se admite socio capitalista que pueda representarle durante su ausencia. Dirigirse por carta al señor Domínguez, Acoyte 221 (Caballito). v13

SE VENDE ESTABLECIMIENTO TIPOgráfico, 4 máquinas 82x118 y 70x110, minervas y todo lo relacionado á una imprenta bien montada, 6 cuadras A. de Mayo, alquiler 200 $, facilidades de pago, Reconquista 453, piso 2o.

TIENDA SE VENDE, POCO CAPITAL, Rawson 160, Almagro. v12

TALLER DE PLEGADOS, PICOTADA Y modas, se vende, grande clientela particular y de las mejores tiendas, máquinas modernas, alquiler barato, comodidad para familia, muy central, datos, Cerrito 787, Zorrilla.

VENDO HOJALATERIA Y TALLER de gas, Charcas 1963. v12

VENDO CAFE, BAR, BILLARES CENtral, para informes Uruguay 1075. v13

VENDO NEGOCIO VERDULERIA, CIgarrería y librería, precio muy barato, Garay 3626.

VENDO AGENCIA DE LOTERIA, CIgarrería y librería, empresa de carritos, tratar Sarmiento 1447, antes Cuyo.

VENDO MI NEGOCIO DE CIGARRERIA y salón de composturas, Pueyrredón 560.

VENDO POR AUSENTARME FABRICA cajas para cigarros muy acreditada, poco capital, San Juan 2859 v14

VENDO POR NO PODERLO ATENDER buen negocio, grandes utilidades, fortuna segura Z. X. Z. 50, poste restante, capital. v13

VENDO ROPERIA, CAMISERIA Y ARtículos para hombres y niños, poco capital y buenas facilidades de pago, Rivadavia 8456 v14

ZAPATERIA Y SALON DE LUSTRAR vendo, Brasil 412 esquina Parque Lezama v13

ZAPATERIA VENDO, MUY POCO CALzado en existencia, instalaciones y contrata de la casa, Santa Fe 2143.

ZAPATERIA ACREDITADA, CON clientela elegida para trabajo sobre medida, se vende, Rioja por San Juan, tratar Carlos Calvo 4044.

ZIG ZAG! VENDO QUIOSCO, MAQUINAS materiales para hacer zig zag, caramelo de maní, por no poderlo atender, casilla correo [illegible]

ZAPATEROS: SE VENDE URGENTE ZApatería, cigarrería y papelería, local, pieza y cocina, alquiler 45 $, contrato, mucha comodidad para familia, poco capital, San Eduardo 3277 (Flores). v13

AVISOS COMERCIALES

AVISO AL COMERCIO QUE VENDI MI negocio situado Olavarría 212, á la señora Enriqueta Rosembers, por tres días se atienden reclamaciones. v12

AVISO QUE CON INTERVENCION DEL rematador público señor V. Fernández, Belgrano 1202, he vendido mi lechería situada, Cabrera 3099, para reclamaciones 3 días. Buenos Aires, Octubre 10 de 1911.—Ana Lhen, comprador J. Bonora. v12

AVISO QUE HE COMPRADO EL NEGOcio de peluquería, propiedad del señor Cayetano de Lorenzo, calle Azara 803, reclamaciones hasta los 3 días.—Simón Goldring. v13

AL COMERCIO — SE HA VENDIDO EL café restaurant Gloriosa, Avenida Alvear 2913, reclamaciones tres días. Vendedores: Iguaré y Verge; compradores, Raymond y Authier. v13

AVISOS COMERCIALES

AVISO AL PUBLICO QUE VENDI EL café y billar Necochea 1326, para reclamaciones tres días. — Vendedor Juan Porcilo.—Buenos Aires, Octubre 10 de 1911. v13

AVISO AL COMERCIO QUE HE COMprado la peluquería Nicaragua 1352 al Sr. Francisco Dilanto; reclamaciones hasta 3 días, Clemente Santiago. v14

AVISO AL COMERCIO QUE VENDI AL señor Frent. mi negocio instalado en la calle Falcón 6130; reclamaciones por 3 días. Bs. Aires, Octubre 11 de 1911.—Juan Rossello. v14

AVISO AL COMERCIO QUE HE VENdido mi negocio de fonda, calle Colón 394, á los señores Hilario Gaspar y José Agrelo; reclamaciones por tres días contando de la fecha.—Buenos Aires, Octubre 11 de 1911.—Vendedores, Antonio Vigo y Cía. v14

AVISO AL COMERCIO QUE HE vendido mi negocio de bar y restaurant situado en el pueblo Pinazo F. C. P., se atienden reclamaciones hasta los 3 días desde la fecha.—Vendedor, Andrés Pouyan, Comprador, E. Raumon. v13

AVISAMOS AL COMERCIO QUE SE HA disuelto la sociedad de Manovich y Lizanoviky, con negocio de herrería, Cabrera 5781, quedando á cargo de Jacobo Lizanoviky; reclamaciones hasta tres días. v14

AL COMERCIO, AVISO QUE CON INtervención del rematador público señor Francisco Fallvene, escritorio Sarandí 217 compré la lechería calle Moreno 1902, las reclamaciones durante tres días.—Bs. Aires, Octubre 12 de 1911.—Jacobo Revoredo. v14

AVISO AL COMERCIO Y AL PUBLICO—Con fecha 10 del corriente y por ante el escribano Barrenechea participo haber comprado al señor Aldo Costa, el negocio de rotisería de su propiedad, calle Montevideo 345, haciéndome cargo sólo del activo.—Julio Lora.

AVISAMOS AL COMERCIO EN GENEral que hemos vendido el taller de herrería de Alfonso Pisadura, al señor H. Santarolli y Cía., calle Báez 163, se se atenderán reclamaciones después de los tres días. —Buenos Aires, Octubre 10 de 1911. v12

AVISO AL COMERCIO QUE POR INtermedio del señor Zaquieres, balanceador y rematador público, Victoria 1690, vendí al señor R. Cucchufo mi carnicería, Camargo 1848; reclamaciones tres días.—Bs. Aires, Octubre 10 de 1911.—S. Gandolfi y C. Guariscoli. v12

AL COMERCIO AVISO QUE CON INtervención del balanceador público señor Pedro J. Cargo, escritorio Alsina 1594, he comprado á la señora Luisa Guerin la mitad del negocio de cigarrería sita calle Victoria 1608, reclamaciones tres días. Buenos Aires, Octubre 9 de 1911. Pío Garbarino v12

AVISO AL COMERCIO—POR INTERMEdio del balanceador y rematador público, Alfonsín, Paraná 508, se vendió el café billares, calle Corrientes 1524, se atienden reclamos tres días solamente. Buenos Aires 9 Octubre de 1911. Vendedor Carlos Echeverría, comprador, Manuel Sastre. v12

AVISO AL COMERCIO QUE VENDI MI negocio de herrería de caballos á los señores Angel Vaccaro y Cía., pasado los tres días no se atenderán reclamaciones. —Vendedor, Antonio Cipriotto, Cabildo 2541. v13

AVISO AL COMERCIO: CON INTERvención del balanceador y rematador público, señor Enrique Bustamante, Sáenz Peña 230, vendí á la señora Rosa Pérez y Cía. mi lechería. E. Unidos 1547. Reclamaciones 3 días.—Septiembre 12 de 1911.—A. Ferrara. v14

AVISO AL COMERCIO, QUE CON INtervención del balanceador y rematador público señor Vicente Novelli, escritorios Victoria 773 y Rivadavia 7425, vendí al señor Juan Parodi mi café billar, calle Catamarca 1446; reclamaciones 3 días.—Buenos Aires, Octubre 11 de 1911.—Carlos Meuthe, vendedor.

AVISO AL COMERCIO, QUE CON INtervención del balanceador y rematador público, escritorios: Victoria 773 y Rivadavia 7425, vendí al señor Juan Parodi mi café billar, calle Catamarca 1446; reclamaciones 3 días.—Buenos Aires, Octubre 11 de 1911—Carlos Meuthe, vendedor. v13

LOZADA Y GONZALEZ—AVISAMOS AL comercio en general que hemos vendido el negocio de fonda á los señores Pérez y Macía, sito Rioja 1538. Los que se consideren con derecho á alguna reclamación, deben presentarse en el término de 3 días, pasados los cuales no se atenderán. v13

AVISO AL COMERCIO QUE HE COMprado al señor Ramón Izquierdo y Cía., el café y billar establecido en esta plaza sito R. L. Falcón 2709 (Flores). Los que se consideren con derecho á reclamaciones deberán presentarse dentro de tres días de la fecha de este aviso. Comprador, Jesús López, Vendedores, Ramón Izquierdo y Cía. v13

AL COMERCIO — CON INTERVENCION de los señores Juan Pascual y Cía., balanceadores públicos, escritorio Victoria 1919, el señor Juan Loviscolo, vendió su negocio de almacén y restaurant, sito calle Santa Fe núm. 4431 al 37, á los señores Luis Loviscolo y Francisco Chiorasco. Por reclamaciones se atienden tres días desde la fecha.—Buenos Aires, Octubre 11 de 1911. v14

AVISO AL COMERCIO QUE EN LA fecha dejo de formar parte de la sociedad que teníamos establecida de fábrica de carros en la calle Díaz Vélez 1293, quedando el activo y pasivo á cargo de los socios Antonio Furloni y Antonio Trevisani. Buenos Aires, Octubre 10 de 1911. Juan Gentilini.

AL COMERCIO — EN LA FECHA FUE vendido y balanceado el almacén Cervifio 1000, con intervención de los señores Couceiro y Estévez, escrit. Piedras 313; las reclamaciones se harán dentro de tres días, pasados los cuales no serán atendidos.—Buenos Aires, Octubre 9 de 1911. - Vendedores: Comulro y Boado, compradores, José Domínguez y José Leis. v12

AVISO AL COMERCIO QUE HE COMprado el negocio de artículos generales perteneciente al señor Antonio Ramos, en estación Teodolina, Santa Fe, por contrato ante escribano público; se atienden reclamaciones durante ocho días. Teodolina, Octubre 6 de 1911. Antonio Suárez Fernández. v14

AL COMERCIO — AVISO QUE CON INventario verificado por los balanceadores públicos Iglesias, Costas é Ibáñez, escritorio Libertad núm. 145, he vendido mi negocio de almacén de comestibles y bebidas sito en esta capital en la calle Camargo número 2039, á los señores Antonio Moncius y Hermanos, todos los que tengan créditos contra el referido negocio se presentarán en el plazo de tres días.—Buenos Aires, 11 de Octubre de 1911.—Luis Fognini. v13

AL COMERCIO — AVISAMOS QUE CON inventario verificado por los balanceadores públicos Iglesias, Costas é Ibáñez, escritorio Libertad núm. 145, hemos vendido nuestro negocio de almacén de comestibles, bebidas y restaurant sito en esta capital en la calle Cangallo 1200, á los señores Rial Hnos.; todos los que tengan créditos contra el referido negocio se presentarán en el plazo de tres días.—Buenos Aires, 11 de Octubre de 1911.—Indalecio Moldes y Hno. v13

AL COMERCIO — AVISO QUE HE comprado bajo inventario y tasación practicado por el balanceador público señor Juan Solari, escritorio calle Moreno número 2300 el negocio de almacén de comestibles y bebidas calle Blanco Encalada 3999 esquina á Plaza, al señor Miguel Abate; los que se consideren con derecho á alguna reclamación deberán presentarse en el término de tres días á contar desde la fecha, pasados los cuales no serán atendidos —Buenos Aires, Octubre 11 de 1911.—Comprador, señor Manuel González. v13

AL COMERCIO — AVISAMOS QUE BAjo inventario tasación practicado por el rematador y balanceador público señor José Ghiorzi, escritorio Córdoba 1095-99, U. T. 2128 (Juncal), en esta fecha ha quedado disuelta la sociedad que habíamos constituído en el ramo de almacén y que giraba bajo el rubro Cortizo y Allorto, en esta plaza, Almirante Brown 900, continuando con el activo y pasivo el socio José Cortizo. Los que se consideren con derecho á reclamaciones deberán presentarlas en el término de tres días.—Buenos Aires, Octubre 11 de 1911. — José Cortizo, Nicolás Allorto. v13

AL COMERCIO — AVISO QUE BAJO inventario tasación practicado por el balanceador y rematador público señor Juan C. Chiarlotto, escritorio Santiago del Estero 821, he vendido al señor Salvador Costa, todas las existencias del almacén de comestibles y bebidas de mi propiedad, situado en esta capital, calle Quilmes 305, esquina Aguapey (antes Los Patos); los que se consideren con derecho á reclamaciones contra dicho negocio, se presentarán en el mismo dentro del término de tres días á contar de la fecha.—Buenos Aires, 10 de Octubre de 1911.—Juan Fraguglia. v13

POR EL PRESENTE, SE HACE SABER al comercio que la sociedad que giraba en esta plaza bajo el rubro Molina y Alvarez, ha sido disuelta en esta fecha, quedando á cargo del activo y pasivo desde el 1o. de Julio hasta el 1o. de Octubre de la misma el señor Ricardo Alvarez. Los que tuvieran alguna reclamación que hacer deberán presentarla en el término de 3 días de 1 á 4 p. m. en la calle Sarmiento 1258-60 y trascurridos los cuales no serán atendidos. —Buenos Aires, Octubre 10 de 1911.—Molina y Alvarez; Ricardo Alvarez. v12

AL COMERCIO—AVISO QUE BAJO INventario y tasación practicado por el balanceador público señor Juan Solari, escritorio calle Moreno 2300, que de esta fecha queda disuelta la sociedad que giraba en esta plaza bajo la firma de Domingo G. Descalzo, en el ramo de biógrafo y bar, calle Pueyrredón 320 al 326, sito en esta capital, quedando el activo y pasivo á cargo de la nueva sociedad Domingo G. Descalzo y Juan Zaccaro; los que se consideren con derecho á alguna reclamación deberán presentarse en el término de tres días, á contar desde la fecha, pasados los cuales no serán atendidos.—Buenos Aires, Octubre 11 de 1911. —La sociedad: señor Domingo G. Descalzo y nuevo socio Juan Zaccaro. v14

CAPITALISTAS, SE NECESITAN 10.000 pesos para comprar una fábrica fundada hace 20 años y bien acreditada, tiene 15.000 $ de capital en máquinas y material y produce $ 3.000 mensuales, utilidad líquida; el que la quiere comprar es del ramo y la conoce á fondo, por haberla dirigido, Casilla Correo 28.

AVISOS COMERCIALES

CASA IMPORTADORA CON 120.000 $ DE capital y que trabaja con buen resultado, busca un socio comanditario con 80.000 pesos para ensanchar su esfera de acción. Garante buen interés. Dirigirse por carta á Adolfo Keller, Cochabamba 458, dep. G. v14

PRECISO 500 $, O SOCIO PARA AMpliar academia ya establecida, director de 9 á 2 p. m. Posadas 1359, Recoleta. v14

PRECISO SOCIO CON 10.000 $ PARA igualar capital en industria de mucho porvenir, ofertas á P. D., 126, poste restante, correo central.

POR EL PRESENTE SE AVISA AL COmercio que la sociedad de peluquería que giraba en esta bajo el rubro Cilenti y Lorito, ha sido disuelta en esta fecha, quedando á cargo del activo y pasivo de la misma el señor Donato Lorito. Se atenderán reclamaciones en el término de tres días, pasado dicho término perderán todo derecho á reclamaciones, calle San Juan 2211.—Buenos Aires, 11 de Octubre de 1911.—Donato Lorito.

POR EL PRESENTE SE HACE SABER al comercio que en esta fecha he comprado al señor Francisco Molina la parte que le correspondía en la sociedad Molina y Alvarez, de esta plaza, con restaurant en la calle Sarmiento 1258 al 60, antes Cuyo libre de toda obligación ó compromiso al respecto; los que tuviesen alguna reclamación que hacer, tendrán que presentarse en el término de 3 días de 1 á 4 p. m. con los justificativos del caso, pasando dicho término no serán atendidos.—Buenos Aires, Octubre 9 de 1911.—Bernardo Cánovas, comprador; Francisco Molina, vendedor. v12

SOCIO CON $ 900, UTILIDAD MENSUAL $ 350 cada uno, tratar Córdoba 1247.

SOCIO PARA CAFE, BAR Y BILLAR, preciso, gran negocio, San Juan 3254.

SOCIO CON 20.000 $ PARA BUENA confitería, utilidad mensual 1500 $, Venezuela 1441.

SOCIO CARPINTERO QUE TENGA ALgún capital se necesita, Céspedes 3009, esquina Zapiola. v12

SE BUSCA SOCIO CON 15.000 $, PARA mueblería establecida, escribir D. B., Talcahuano 59. v12

SOCIO EMPRENDEDOR CON 6000 $, búscase para industria muy lucrativa, escribir á casilla correo 274. v13

SOCIO CON 25 A 30.000 $. SE PRECISA para negocio de tienda en campaña, tratar Moreno 2324. v13

SOCIO COMANDITARIO O ACTIVO necesito con $ 3.000 arriba, en carpintería mecánica bien montada, floreciente y con buena clientela. No precisa ser del gremio. Informarse á Huaura 1110 (Caballito). v13

SOCIO CON POCO CAPITAL, BIEN CONceptuado en los Bancos se necesita para dar impulso grande á una industria de mucho porvenir, ocurrir á M. García, Ituzaingó 376. v12

SE NECESITA UN SOCIO CON 4000 $ DE capital, para un escritorio establecido desde un año y con gran éxito, dirigirse por carta, C. Pellegrini 972, señor Carlos Turco. v12

SOCIO CON 3000 A 4000 $ PARA COMpletar el mismo capital, para taller de calzado ya instalado, con numerosa clientela, se da á prueba antes de cerrar trato, 12 á 2 p. m., Rioja 117.

SOCIO CAPITALISTA, SE DESEA con 30 á 40 mil pesos para un corralón de madera, carpintería mecánica y construcciones en general, instalados con un capital igual en dos pueblos sobre la línea del F. C. O. cerca de la capital federal. Escribir ó ocurrir personalmente de 2 á 4 1|2 p. m. Rosal, Uruguay 287.

VENTA de MUEBLES y OBJETOS VARIOS

A 10 MESES DE PLAZO, MUEBLES, C. Pellegrini 457. v20

A $ 30 VENDO MESA DE COMEDOR caoba, Florida 961.

A PRECIO DE FABRICA, MUEBLES A 10 meses, C. Pellegrini 457. v20

A PRECIOS DE FABRICA EN 10 MENsualidades, muebles, Rivadavia 2463. v12

ACUDAN A 457 C. PELLEGRINI 457, vendo toda clase de muebles á largos plazos.—Soly Bomchil. v20

AL PERSONAL DOCENTE DEL CONsejo N. de Educación, sin fiador, á 10 meses de plazo, C. Pellegrini 457. v20

A PLAZOS SIN AUMENTAR SUS PREcios, vendo toda clase de muebles á 10 meses de plazo, C. Pellegrini 457. v20

A LOS EMPLEADOS DE BANCO Y ALto comercio, sin fiador, muebles á 10 meses de plazo, Rivadavia 2463. v12

ACUDAN HOY MISMO A COMPRAR muebles á 10 meses de plazo, Rivadavia 2463.

A UN 25 o|o MAS BARATO QUE EN EL centro, muebles en 10 mensualidades, Rivadavia 2463. v12

A RENOVAR SUS MUEBLES VIEJOS, por nuevos, á pagar en 10 meses, Sarmiento 1124. v18

ATENCION, 30 o|o DE REBAJA POR toda clase de muebles á pagar en 10 mensualidades, Sarmiento 1124. v18

A . . . A . . . YA ME CASARE, VOY EN seguida á Rivadavia 2463, donde me dan el mueblaje á 10 meses de plazo. v12

A COMERCIANTES Y PROPIETARIOS, sin fiador, vendemos toda clase de muebles á pagar en 10 meses, ocurran Sarmiento 1124, L. Sigal y Cía. v18

A PLAZOS!! A PLAZOS, MUEBLES!! muebles!!, con solo buenas referencias, entrega los muebles La Positiva, Cuyo 1042, M. Astraldi é hijo. v13

A COMERCIANTES, PROPIETARIOS empleados de banco, entrego sin fiador, á 10 meses de plazo, mueblería San Nicolás, C. Pellegrini 457.—Soly Bomchil. v20

ABRO CREDITO A 10 MESES DE PLAzo, á los empleados nacionales, dependientes de los ministerios de Hacienda é Interior, sin fiador, mueblería San Nicolás, S. Bomchil, C. Pellegrini 457. v20

A LOS QUE PIENSAN QUE HAY PARtes que venden muebles más baratos que nosotros y á condiciones más liberales están atrasados en noticias, es Rivadavia 2463 v12

A TODA PERSONA DE RESPETABIlidad, sin fiador, entrega inmediata á pagar en 10 meses, toda clase de muebles, sala, escritorio, etc., Sarmiento 1124, L. Sigal y Cía. v18

A LOS MISMOS PRECIOS DE AL CONtado, vendemos en 10 mensualidades, muebles de comedor, dormitorio, sala, escritorio, etc., Sarmiento 1124, L. Sigal y Compañía. v18

A LAS PERSONAS DE RESPONSABILIdad, entrego sin fiador, muebles á 10 meses de plazo.—Soly Bomchil, C. Pellegrini 457. v20

AMUEBLE SU CASA A PAGAR EN 10 mensualidades, muebles de comedor y dormitorio, escritorio y sala, camas de bronce, pianos Chubert, artefactos. Sarmiento 1124.—L. Sigal y Cía. v18

AL PALACIO DE LOS MUEBLES!!

1172 Sarmiento—1172 (antes Cuyo)

¡Quiere usted comprar MUEBLES! elegantes! sólidos y BARATOS! visite Al Palacio de los Muebles!! Cuyo 1172, no perderá su tiempo!! y hará una buena compra: Gran liquidación.

Juego dormitorio completo	$	85
Juego de matrimonio 7 piezas	"	110
Juego de dormitorio, de nogal, dos plazas, 8 piezas	"	160
Juego nogal Luis XIV	"	180
Gran ocasión! Juego de dormitorio Luis XV completo!! para matrimonio, 8 piezas	"	225
Juego de dormitorio, Luis XV, 8 piezas, finamente tallado	"	395
Juego comedor nogal, 9 piezas	"	110
Comedor especial de nogal y roble, 15 piezas	"	380
Juego de sala, dorado fino	"	70
Consola dorada fina	"	60
Camas de hierro y bronce	"	15

Los embalajes!! y las conducciones son gratis!! y garantidos!! v2nov.

BILLAR SE VENDE, CON PATENTE, 3 metros por 1, Coronel Díaz 108.

BILLARES 60 SE LIQUIDAN A PRECIO de remate y 50 mil pesos de útiles sin competencia, Talcahuano 237. v16

CALEFACCION PRACTICA Y ECONOmica, usando el "burlete", para cubrir rendijas de puertas y ventanas á pesos 0.20 el metro.—Baratti Hnos y Cía., Corrientes 1145. v31Oct

FUNDAS JUEGO DE SALA 15 $, PIANO 5 trabajo esmerado, La Perfección, Sáenz Peña 230. v14

FUNDAS PARA JUEGOS DE SALA, baratas, Santa Fe 1599, U. T. 1177 Juncal. v14

FUNDAS, JUEGOS Y PIANOS A 4 $, blancas y color, gran regalo, Rivadavia 3850, Coop. Telef. 659 Oeste, Viola, fábrica. v16

FUNDAS A PLAZOS, BLANCAS Y DE color, para sala y piano á $ 3, mando muestra, Moreno 1491, C. Telef. 454, Central. v14

FUNDAS A PLAZO, LO MEJOR PARA sala y piano, á 3 $, escriba y tendrá muestras, Santa Fe 2161, U. T. 877, Juncal.—Santos. v13

FUNDAS PARA JUEGO DE SALA 15 $, para piano 6. Avisar por correo, Montevideo 414. J. Despax, U. T. 2266, Libertad. Se va á domicilio.

GRAN FABRICA DE TAPICERIA! SURtido completo de juegos de sala, dormitorio y comedor á precios de costo, Tucumán 3641. v13

HOY A LAS 8 DE LA NOCHE SE REmata piano, escritorio, caja fierro, dormitorio, comedor, sala, B. Mitre 1920. v12

JUEGO DE COMEDOR COMPLETO SE vende Vidt 456. v12

LINDOS MUEBLES, COMEDOR, DORMItorio y otros, vendo, Méjico 2671. v13

LINOLEUN Y HULE DE PISO DESDE 2 $ el metro cuadrado colocado, gran surtido, Rivadavia 1916, casa de alfombras. v12

VENTA de MUEBLES y OBJETOS VARIOS

MUEBLES A 10 MESES DE PLAZO, C. Pellegrini 457, pidan catálogos. v20

MUEBLES!! A PLAZOS, MUEBLES!! única casa que los vende con solo buenos informes, La Positiva, 1042 Cuyo, M. Astraldi é hijo. v13

MUEBLES POR CESACION DE NEGOcio se liquidan todas las existencias de la mueblería B. de Irigoyen 501, esquina Venezuela, y se alquila el local. v6nov.

MUEBLES A PLAZOS! CON SOLO BUEnos informes se entrega toda clase de muebles, máquinas de coser garantidas y lo demás perteneciente al ramo.—Smirnoff, Corrientes 3044. v12

MUEBLES A PLAZOS JUEGOS COMPLEtos de dormitorio, comedor, sala, vestíbulo, escritorio y muebles sueltos, pidan catálogos.—Soly Bomchil, C. Pellegrini 457. v20

MUEBLES, DE LA UNION FABRICANtes.—Muebleros y particulares de la Capital y provincias, todos á comprar á la Unión Fabricantes, á precios de fábrica sin intermediario alguno; muebles de última creación. Los del interior pidan catálogos. Corrientes 1779 esquina Callao.—J. Rinaldi, gerente. v20

MUEBLES—

BARATI Hnos. y Cía.

1145 Corrientes 1145.

Catálogo letra P., remitimos gratis. Casa establecida en el año 1852, garantizamos nuestra mercadería hasta su destino. —Baratti Hnos y Cía., Corrientes 1145. v31Oct

MUEBLES A UN año DE PLAZO, VISIten la gran exposición Ucha, calle B. de Irigoyen 685 (antes B. Orden). Juegos de comedor roble estilo inglés; dormitorios, tapicería, camas de bronce y muebles para oficinas. La casa que vende más barato y en 12 mensualidades. Las muestras no precisan garantía. v13

MUEBLES!!

MUEBLERIA BRISTOL.

CANGALLO 679

Esta gran casa sigue liquidando su selecto surtido á precios nunca vistos. Surtido colosal en muebles ingleses importados y del país.

Pedimos una visita; ECONOMIZARAN TIEMPO Y DINERO. Gran surtido en camas de bronce y muebles para escritorios.

Aprovechen la ocasión, única en Buenos Aires; es liquidación verdadera. 30 o|o de descuento sobre los precios de cualquier catálogo.

No olvidarse: MUEBLERIA BRISTOL. CANGALLO 679 v5nov

MUEBLES, MUEBLES, MUEBLES!!!

F. J. MARTY 656—Cangallo—656

!!! LIQUIDACION EXTRAORDINARIA!!!

Espléndido regalo á todo comprador!!!

Riquísimo juego dormitorio para matrimonio, Luis XIV, 9 piezas	$	185
Magnífico dormitorio, Luis XV, matrimonio, nogal y roble, tallado, lunas biseladas y mármoles rosa, 8 piezas		336
Juego dormitorio Luis XV, nogal matrimonio, mármoles rosa y lunas biseladas, 7 piezas	$	215
Espléndido juego comedor, nogal ciré, Luis XVI, 9 piezas	$	105
Riquísimo juego de sala Luis XVI	$	65

Visiten todos nuestros depósitos los más grandiosos!!! y mejor surtidos de esta capital!!! ECONOMIZARAN DINERO!! y serán bien servidos!!! Remitimos gratis al interior nuestro catálogo ilustrado!!

F. J. MARTY—656 Cangallo 656 v3nov.

MUEBLES, MUEBLES!!! CASA TERZA Hermanos.

3043 RIVADAVIA 3043.

¡Liquidación colosal liquidación!

Invitamos al público en general á visitar nuestra casa, antes de comprar MUEBLES, en la seguridad de que se convencerán que nuestros precios son los más bajos y que liquidamos:

Juegos dormitorio macizos 7 piezas, mármoles de Carrara y lustrado á muñeca, desde	$	80.50
Juegos de comedor, 3 piezas, desde	"	70.—
Juegos de dormitorio Luis XV, tres cuerpos, completos, desde	"	526.—

Para más detalles, no olviden que deben dirigirse á Rivadavia 3043, Casa Terza hermanos.

Talleres á vapor, Rojas 749 (Caballito).

Embalaje es gratis. Pidan catálogo número 15. v15

MUEBLES! CASA PIQUE

1158 SARMIENTO 1158, antes Cuyo

Gran exposición de muebles y tapicería. Si quieren obtener gran economía, no compren sin antes consultar precios de mis acreditados muebles.

En los muebles más corrientes, siempre tengo un gran "stock" permanente, que en ninguna otra casa del ramo, vendo igual clase en los precios que á continuación detallo:

Dormitorios desde	$	80.—
Comedores desde	"	80.—
Salas desde	"	70.—
Escritorios desde	"	15.—
Sillones para enfermos	"	20.—
Camas de bronce inglesas	"	80.—

Visiten mi gran salón de ventas para ver el más rico y variado surtido en estilos que continuamente se renuevan, adonde el comprador hallará el más exigente gusto á precios sin competencia.

La casa importa directamente de las principales fábricas extranjeras y fabrica modelos propios que se distinguen por su originalidad elegancia, solidez y economía.

A todo comprador que presente este aviso se le hará un obsequio.

Se remite catálogo á quien lo solicite.

Embalaje y conducción de salida gratis.

J. Piqué, Sarmiento 1158 (antes Cuyo). v14

MUEBLES!! SANZ MUEBLES!!!

838 Sarmiento 844 (antes Cuyo)

Obsequio al comprador colcha rollo.

¡¡Muebleros y particulares!! Aprovechen esta verdadera liquidación. No discutimos los precios; hemos resuelto vender á mitad de precio del costo. Todo el mundo solicite nuestro notable catálogo núm. 15, para darse cuenta de esta formal liquidación:

Dormitorio, 7 piezas para persona	$	75
Dormitorio de 7 íd. matrimonio	"	105
Id. nogal de Italia, Luis XVI	"	150
Dormitorio Luis XV para matrimonio, 7 piezas, regio tallado	"	203
Dormitorio 3 cuerpos nogal de Italia, 10 piezas	"	495
Comedor 10 piezas Renacimiento	"	100
Comedor 3 cuerpos Enrique IV, 15 piezas, lo mejor con sillas de vaqueta, completo	"	420
Juegos de sala dorado fino	"	70
Consola Luis XV dorada	"	60
Sillas de vaqueta, docena	"	130
Sillas Vienas, legítimas, doc.	"	40

Surtido enorme en nuestros depósitos de muebles finos, importados y fabricados en nuestros grandes talleres y á la vista de todos hay desde el mueble más fino al más barato á mitad de precio de cualquier otra casa. Embalaje y conducción gratis.—838 Cuyo 844, entre Suipacha y Esmeralda. v2nov.

MUEBLES!!!! LA NACIONAL!!!!

1041 CUYO 1041

Visitar!! LA NACIONAL!! es tener la seguridad de ganar TIEMPO Y DINERO y hacer una buena compra.

¡¡Juego de dormitorio Luis XV, tallado de nogal, para matrimonio, MODERNO, piedras finas, 8 piezas	$	235
¡¡Comedor!! Renacimiento!! de nogal tallado, 3 cuerpos, fino	"	395
¡¡Dormitorio!! MACIZO!! para una persona, con colchón	"	95
¡¡ESPLENDIDO!! Juego Luis XIV de nogal, para matrimonio	"	190
¡¡Juego de comedor, de nogal y roble, piedra finas	"	205
¡¡Consola dorada Luis XV, con piedra negra, hoja de oro	"	135
¡¡GRAN OCASION!! Juego de sala fino, 9 piezas, con moaré	"	110
¡¡Cama de hierro y bronce con elástico, para matrimonio	"	35
¡¡Colchones de lana de 1a., completo, para matrimonio	"	50
¡¡Escritorios de nogal, con tapa	"	15

Conviene ver antes: ¡¡LA NACIONAL!! 1041 Cuyo (hoy Sarmiento) Cuyo 1041 v25oct.

MUEBLES!!! — MUEBLES!!!

¡L. F. BOTTINI—829 CANGALLO 829!

Nadie!!! sin excepción!!! debe comprar sus ¡¡MUEBLES!! sin antes ver nuestro ¡¡GRAN!! salón de ventas! 829 Cangallo 829 donde se ahorra tiempo, ¡¡dinero!! y se es bien servido:

¡¡Dormitorio inglés, 9 piezas	$	85
¡¡Dormitorio Luis XIV para matrimonio, con 8 piezas	"	120
¡¡Dormitorio ¡Gran ocasión!, Luis XV, de nogal, para matrimonio, 7 piezas	"	220
¡¡Dormitorio Luis XV, para matrimonio, de nogal y roble! ¡¡ricamente tallado!!	"	350
¡¡Comedor de nogal, completo, 10 piezas	"	110
¡¡Comedor, 3 cuerpos!!! estilo Imperio, todo finamente tallado, en nogal, 16 piezas	"	400
¡¡Juego de sala moderno, dorado	"	75
¡¡Consola de fantasía, dorada	"	95
¡¡Juego Chesterfield, de cuero, para escritorio	"	120
¡¡Camas de hierro y bronce, desde	"	15

NO CONFUNDAN!!! nuestra casa con otras!! muy cerca!! es Cangallo 829.

¡Los catálogos, embalajes y conducciones son gratis.—L. F. BOTTINI. v13

MUEBLES!!! MARCONI!!! MUEBLES!!!

2338—Rivadavia 2338

Atención novios! Estamos en plena liquidación, todos deben comprar sus muebles en la mueblería "Marconi".

Regios dormitorios Luis XIV 7 piezas, lustrados	$	79
Comedor Renacimiento Luis XVI, 10 piezas	"	89
Dormitorio 3 cuerpos nogal, 9 piezas, Luis XV, lo mejor, ricos tallados	"	180
Gran ocasión, regio dormitorio Luis XV, 9 piezas, para matrimonio, nogal	"	200
Dormitorio arte nuevo, de cedro, macizo	"	216
Comedor 3 cuerpos, nogal y roble, 15 piezas, espléndidas tallas, relieve, mármoles Porto Venere.	"	304
Rico juego sala Luis XV con almohadones de seda, lo mejor	"	109
Sillas Viena, legítimas, docena	"	35
Camas hierro y bronce, desde	"	19
Dormitorio Luis XV, de nogal y cedro, ricas tallas, 9 piezas, mármol nacarado	"	279
Mesas comedor, automáticas	"	16

Tenemos una gran cantidad de muebles sueltos, que venderemos con un 30 o|o menos que su valor. Por lo tanto, no dejen de ver mi salón de ventas y pedir precios.

La Mueblería Marconi, está al lado del teatro Rivadavia 2338 v13

ALQUILER DE CASAS Y LOCALES

CASA MODERNA COMODA, ALQUILER módico, alquílase, Thames 1075, tratar Rivadavia 1185. v14

CASA DE ALTOS SE ALQUILA, BELgrano 1412, las llaves al 1408, tratar Moreno 1168. v14

CASA 4 PIEZAS, VILLA URQUIZA ALquílase, 60 $, Juramento 5569, tratar calle Balcarce 605.

CASITA CHICHE SE ALQUILA, 6 PIEzas, etc., Independencia 2888, de 10 á 12 m.

CASITA DEPARTAMENTO SE ALQUIla, 2 piezas y comodidades, $ 70, Charcas 4212. v14

CASA MODERNA ALQUILASE, 9 PIEZAS y terraza, 275 $, Cevallos 636, verla y tratar de 2 á 5. v13

CASA MODERNA CON TODAS LAS COmodidades, se alquila, Martín García 584, ocurrir Azara 25.

CASAS ALQUILANSE EN TODAS DIRECción, no cobramos comisión, Chacabuco 822.

CASA SE ALQUILA, CALLE DE RIVAdavia 644, ver á Tosi, en la misma calle 1874. v13

CASAS—CASITAS, LOCALES Y DEMAS en alquiler por todas partes, Informes, Cangallo 329.

CASITA DE CUATRO PIEZAS ALQUILAse, Treinta y Tres 1054, llaves al lado, tratar Laprida 1475, precio 90 $. v14

CASAS SE ALQUILAN PARANA 636 1er. piso y Avenida San Martín entre Bolivia y Pedro Lozano, tratar Pellegrini 300. v14

CASA CON TRES PIEZAS Y DEPENdencias, alquílase en 75 $, calle Cachimayo 291, Caballito, tratar Suipacha 277. v17

CASITA, 3 PIEZAS, MOLINO, MUCHO fondo, á dos cuadras estación Florida, se alquila barata, tratar Soler 351, altos. v14

CASA PARA NEGOCIO MAYORISTA alquilo con salón 320 metros, 4 piezas, baño y cocina, California 1235, de 11 á 2. v13

CASA DE SEIS PIEZAS, PARATA, central á media cuadra del correo, primer piso, se alquila, Corrientes 846, tratar en los bajos. v12

CABALLERIZA ALQUILASE EN 45 $, dos piezas, cocina, entrada de carro y pesebres, con adoquinado, etc., Chascomús 6072, tratar San Carlos 3820. v12

CASA DE TRES PISOS INTERIORMENte se comunican adecuada para una gran familia ó hotel, verla de 8 á 12 y de 1 á 5, Paraná 944, al 946, se alquila. v13

CASAS 3 ALQUILO BANFIELD $ 45, 50, 55, 2 piezas, Maipú 794, 795 y Campos y Rincón, con baño, tratar Tacuarí 832, Bs. Aires. v12

CASA CHICHE ALQUILO BARATO CON sala, 3 habitaciones, vestíbulo, pieza de servicio, baño y cocina, Bacacay 4272 entre Goya y Belén. v12

CASA DE SALA Y TRES PIEZAS, aguas corrientes, cloacas y demás comodidades, se alquila, Billinghurst 569, verla de 1 á 5. v13

CASA AMPLIA, 10 HABITACIONES, patio cubierto, dos vestíbulos, jardín, frutales baño, etc., se alquila, Azcuénaga 950, abierta de 2 á 4 p. m. v13

CASA ALQUILO DE 7 PIEZAS, JARDIN, árboles frutales y agua semisurgente, precio $ 135, calle Caballito 781, Tratar Corrientes 2006. v12

CASA SE ALQUILA CON 6 PIEZAS, BAño y cocina, á una cuadra de la avenida Montes de Oca, España 31, tratar Ayohuma 447, Lanús, al lado de la estación. v14

CASITA CHICHE ALQUILO EN LA calle Valentín Gómez, 4 piezas, baño, etc. tratar en el núm. 1040 de la misma calle.

CASA EN PALERMO SE ALQUILA, jardín, galería, buenos servicios, Soler 1330, llave almacén esquina Oro, tratar Victoria 1218. v13

CASA RECIEN CONSTRUIDA, PRIMER piso con 6 piezas, chiche, vestíbulo, dependencias, luz eléctrica, gas, etc., Godoy Cruz 2545, entre Santa Fe y Güemes.

CASAS HERMOSAS BIEN DISTRIBUIdas interiormente, con todo confort y servicios completos, se alquilan, en Estados Unidos 834 38 y 840.

CASA SE ALQUILA, YERBAL 3760, frente estación Floresta, 4 piezas, baño, cocina y demás comodidades; tratar en la misma. v13

CASAS DE ALTOS RECIEN EDIFICADAS de todo confort y comodidades, estilo moderno, 6 piezas y dependencias correspondientes cada una, alquilo, Charcas 1586.

CASA ALQUILASE, DE CUATRO PIEzas, cuarto de baño, cocina, patio, en 110 $ á corta familia, tratar San Juan 960, altos.

CASITA NUEVA, SE ALQUILA, 3 PIEzas, $ 40, Pavón y Rosales (Avellaneda, Piñeyro), tranvía 102, informarán en la farmacia. v13

CASA NUEVA COMPUESTA DE SALA, escritorio, comedor, cuatro dormitorios, baño, dos piezas, servicio, etc., se alquila, ocurrir Independencia 2188. v13

CASITA ALQUILO 2 PIEZAS, 1 PIECIta y cuarto de baño en 50 $, Achá 1274, á una cuadra de Triunvirato y á 3 de Alvarez Thomas.

CASA MODERNA SE ALQUILA, 3 HAbitaciones principales, 2 baños y demás dependencias con subsuelo, Andes 1255, tratar en los altos. v13

CASA QUINTA SE ALQUILA, 8 HABItaciones, gran cochera, coche, piezas de servicio, frutales, jardines, 3 cuadras estación Ramos Mejía, tratar Cuyo 859. v14

CASA CHICHE, COMODA Y RECIEN construída, apropiada para médico ó familia, se alquila, Sáenz Peña 471, altos, llaves en el 473; tratar Maipú 327. v13

CASA NUEVA ALQUILO CON TODAS comodidades, sala, comedor, tres dormitorios, cuarto de baño, cocina y despensa y pieza de servicio, Sarmiento 4349; tratar al 47.

CASA MODERNA CON ARTEFACTOS eléctricos, gas, vestíbulo, agua caliente, y demás comodidades, se alquila, Alsina 2595, tratar Florida 339, escritorio 6, llaves Victoria 2650. v14

CASA DE 11 PIEZAS GRANDES CON fondo, comodidades se alquila para Noviembre, contrata, alquiler barato, Humberto y San José, tratar Entre Ríos 128, de 8 á 10.—Santiago. v13

CASITA PARA CONSULTORIO SE ALquila, donde ha existido ya durante dos años $ 35, informarán en la farmacia al lado, Pavón y Rosales, Avellaneda, Piñeyro, tranvía 102. v13

CASAS LUJOSAS DE ALTOS Y bajos 8 y 10 piezas grandes todas empapeladas, servicios completos, etc., se alquilan, Serrano 2385 2387, á una cuadra de la plaza Italia.

CASITA CHICHE SE ALQUILA, VERLA todo el día, tratar de 10 á 11 a. m. en la misma esquina, calle Castillo 123, 3 cuadras de Corrientes y una de Río Janeiro. v12

CASA ALQUILO EN 70 $, CALLE FLOrencio Varela 199, á media cuadra de la Avenida Mitre, Avellaneda; 3 piezas, baño, cocina, aguas corrientes y portón entrada vehículos. v13

CASA QUINTA EN SAN ISIDRO, SOBRE el paseo de los Ombúes, se alquila por la temporada, ocurrir, pasaje Piedad 27, departamento 1, Bartolomé Mitre entre Montevideo y Paraná. v12

CASA NUEVA, LUJOSA, DE ALTOS, 6 piezas, dos para servicio, baños y demás comodidades, se alquila en Flores, P. Unidas 1611, esq. Malvinas, en 190 $, libres de impuesto. v13

CASA SE ALQUILA, SANTA FE 1650, flamante, 3 pisos independientes, cocinas, baños, con instalaciones completas, en piso bajo, salón con vidriera, tres piezas interiores, servicios, para familia, tratar en la misma casa. v13

COMODOS Y ESPACIOSOS DEPARTAmentos, tres piezas, cuarto de baño, cocina, w. c., aguas corrientes, cloacas, media cuadra tranvías 12, 43, 45, alquilo $ 57, tratar y verlos Río Cuarto y José María Moreno, almacén.

CASA-QUINTA VILLA CLEMENTINA, Quilmes, 10.000 varas cuadradas, 6 habitaciones principales, 3 de servicio, molino, cañería, etc., se alquila ó se vende con cédulas y resto á plazos. Dirigirse á Saturnino Avendaño, Rosario de Santa Fe. v13

CASITA RECIEN TERMINADA ALQUIlase en 60 $, dos dormitorios, comedor, cocina, etc. pozos con bomba, calle Holmberg y Fraga, el tranvía de Villa Urquiza deja á una cuadra, verla en la misma, tratar Rawson 626. v12

CASA BAJA, TALCAHUANO 1154, 11 piezas principales, hall y dos cuartos de baño, servicio 6 piezas, sótano y cuarto de baño; puede visitarse á cualquier hora, Tratar San Martín 274, de 2 á 4 p. m. v14

CASITA MODERNA DE SALA Y CUAtro habitaciones, alquílase en 160 $, calle San Eduardo 74, al lado de Río de Janeiro, abierta de 8 á 11 y de 1 á 4, tranvías del centro 86 y 94, y Lacroze y Caballito. v12

CASA MODERNA Y CENTRAL SE ALquila, B. Mitre 2167, 2o. piso, compuesta de 12 piezas, bien empapeladas y pintadas, gas, luz eléctrica, baño con agua caliente y otras comodidades, libre de impuestos municipales, aguas y cloacas, alquiler mensual 380 $, por llaves y tratar al lado núm. 2153, 2o. piso. v13

DEPARTAMENTO EN 45 $, ALQUILO, Isabel la Católica 1308. v12

DEPARTAMENTO ALQUILO A PERSOnas mayores, Pavón 2555. v13

DEPARTAMENTO MODERNO BALCON á la calle alquilo, Ayacucho 1049. v12

DEPARTAMENTO MODERNO ALQUIlo, Tucumán 1544. v12

DEPARTAMENTO MODERNO ALQUILO Méjico 147. v12

DEPARTAMENTO MODERNO ALQUILO Amenábar 493, Belgrano. v12

DEPARTAMENTO SE ALQUILA EN 70 pesos, Acevedo 1550. v12

DEPARTAMENTO 2 PIEZAS, BALCOnes y comodidades, matrimonio solo, con referencias, $ 100, Perú 19, 2o. v12

ALQUILER DE CASAS Y LOCALES

DEPARTAMENTOS SE ALQUILAN, E. Unidos 1853, tratar 1855.

DEPARTAMENTO NUEVO, PRECIOSO, es una casita, alquílase, Larrea 484.

DEPARTAMENTO SE ALQUILA, VICTOria 1232, tratar Rivadavia 329, esc. 42.

DEPARTAMENTO SE ALQUILA, 3 PIEzas, una de servicio, Independencia 2270. v13

DEPARTAMENTO DE 4 PIEZAS Y DEmás dependencias, alquilo, Méjico 1270. v13

DEPARTAMENTO DE 5 HABITACIOnes y 3 balcones, alquílase, Solís 1707. v13

DEPARTAMENTO CON BALCON A la calle, 3 piezas, etc., se alquila, Castelli 324. Tratar Azcuénaga 343. v12

DEPARTAMENTO CON 4 PIEZAS cocina grande, w. c., y un espacioso patio, se alquila en 90 $, Boedo 1289. v12

DEPARTAMENTOS DE 1 Y 4 PIEZAS de 30 á 90 ó 100 $ alquilo, Almagro 551. v14

DEPARTAMENTO SE ALQUILA, 4 piezas y demás comodidades, Corrientes 4183.

DEPARTAMENTOS CHICHES DE DOS y tres piezas, cuarto para servicio, baño y comodidades, se alquilan, Charcas 1582.

DEPARTAMENEOS NUEVOS alquílanse Moreno 3316, llaves y tratar al lado 3326. v16

DEPARTAMENTO 3 HABITACIONES, gran cocina, terraza á la calle, alquílase barato, Entre Ríos 192.

DEPARTAMENTO DE 4 PIEZAS Y DEpendencias, se alquila, Corrientes 3445, ocurrir Cangallo 354, escritorio 42.

DEPARTAMENTO DE 3 PIEZAS GRANdes, cocina y comodidades, se alquila en 85 $, Charcas 3326, tratar Sarmiento 1201.

DEPARTAMENTO 3 PIEZAS, baño, cocina, patio, alquílase á mayores, 75 $, Paso 434.

DEPARTAMENTO DE 3 PIEZAS, cuarto para servicio, baño, azotea con pileta para lavar y demás comodidades, alquílase, Independencia 3739.

DEPARTAMENTO ALTO DE DOS PIEzas, cocina y baño, en casa de familia seria, se alquila, E. Unidos 444, no se admiten chicos. v12

DEPARTAMENTO LUJOSO DE TRES piezas, dos cuartos de servicio, baño y demás comodidades alquílase, Estados Unidos 838.

DEPARTAMENTO 1er. PISO, ESQUINA, con 4 grandes salas á la calle, patio mosaico, etc. alquílase, á pocas personas, en 180 pesos, Humberto 987.

DEPARTAMENTO DE COMEDOR Y 3 dormitorios, para personas mayores se alquila en 150 $, Guise 344, tranvía á todas direcciones. v13

DEPARTAMENTO SE ALQUILA, 3 piezas altos, tranvía á la puerta y demás comodidades, Puentecito 345, Barracas al Norte. v14

DEPARTAMENTO ALQUILO EN Almagro, calle Guayaquil 264, de 2 piezas y 1 chica, precio único 60 pesos, no hay cartel. v12

DEPARTAMENTO MODERNO DE 4 PIEzas, con baño, cocina y todas comodidades, se alquila, B. de Irigoyen 1640. Precio 90 $, tratar Sarmiento 562, altos. v14

DEPARTAMENTOS CHICHES DE DOS y tres piezas, cuarto para servicio, baño y demás comodidades, se alquilan en Palermo, calle Godoy Cruz 2551, á media cuadra de Santa Fe.

DEPARTAMENTOS NUEVOS DE 2 grandes piezas, gas, cocina, w. c., baño y piso de mosaico, por 45 $, á 4 cuadras del tranvía Lacroze, que corre por Corrientes, todo adoquinado, alquílase á gente decente, en la calle Muñecas 2357, entre Thames y Godoy Cruz. v12

EN FLORES CASA SE ALQUILA, TREllés 771, una cuadra del tranvía. v14

ESQUINA GRAN SALON NEGOCIO SE alquila, Río de Janeiro 1502 esq. Juiré. v13

EN FLORES SE ALQUILA BUENA CAsa, Morelos 83, tratar al lado núm. 81. v14

EN FLORES, ALQUILO LA CASA LAfuente 391, 5 habitaciones, precio 110 $. v13

EN FLORES SE ALQUILA CASITA 3 piezas, Bogotá 3575, tratar Rivadavia 7900. v14

EN FLORES, CASAS NUEVAS, ALQUILAmos, á precios reducidos, 1340 Sarmiento. v13

ESQUINA CON SOTANO Y TODAS COmodidades, alquílase, Caballito esq. Arengreen. v12

EN FLORES, VARELA 829, ALQUILO, casa 3 piezas, cocina y fondo, precio 70 pesos, tratar Lorja 464, dept 11.

EN $ 150 ALQUILO CASA NUEVA, ocho piezas, á una cuadra del tranvía 21 y 22, San Martín y 25 de Mayo, Avellaneda. v13

EN VILLA DEVOTO CASITA FLAMANte, se alquila, Simbrón 4062, 5 habitaciones, comedor, cuarto de baño, cocina, w. c. etc., tratar Salta 1071.

EN BARRACAS AL NORTE, SE ALQUIla departamento de dos piezas, cocina y w. c. para corta familia, San Antonio 564. v13

EN MARTINEZ, ALQUILASE CASA DE 5 piezas y dependencias, árboles frutales, agua corriente, luz eléctrica, razón allí, almacén Bastarrica. v12

EN SAAVEDRA, A 1 CUADRA DE Cabildo, Amenábar 4048, alquilo casa de sala, 2 dormitorios y necesarias comodidades, en 65 $, tratar Amenábar 1543. v12

EN FLORES CASA MODERNA ALQUILO, sala, comedor y 4 dormitorios, baño, cloacas, jardín, plantas frutales, Lafuente 542, llaves al lado. v12

EN BELGRANO, ALQUILASE LA PREciosa casa Olaguer 2431, con 6 piezas y demás comodidades modernas, visítese de 9 1|2 á 11, tratar Maipú 69.

EN FLORES, SAN EDUARDO 3042|60, SE alquilan 3 casitas flamantes, 4 piezas, comedor, baño, cocina, fondo, aguas corrientes, una cuadra tranvía 99, precio 125 $, tratar C. Pellegrini 800. v12

EN ALTA GRACIA, PROXIMO AL SIErras Hotel, alquílase nuevo y lindo chalet, muebles flamantes, luz eléctrica, cloacas, aguas corrientes, tratar Billinghurst 1894. v20

EN EL CENTRO DE FLORES, ALQUIlanse dos casas nuevas, un espléndido y confortable chalet con toda clase de comodidades, en la calle Caracas 370 y una casa lindera con 5 habitaciones y demás dependencias, Caracas 380, tratar Bacacay 2315. v13

EN LOS POCITOS, MONTEVIDEO SE alquila casa moderna, de 3 pisos, á una cuadra de la Avenida Brasil y á dos cuadras del Hotel Pocitos, con vistas al mar y á la Rambla. Tiene once piezas para familia, dos cuartos de baño, cocina, completa, agua caliente, letrina para el servicio, etc. Se alquilará con ó sin muebles. Dirigirse á J. B. D.; casilla 289, Montevideo. v13

GALPON ALQUILO DE 15 METROS para depósito ó taller, Soler 1177. v12

GALPON ESPECIAL PARA CARPINTEro, se alquila, Soler 655. v13

GALPON CON DOS PIECITAS ALQUIlase, B. de Irigoyen 985. v14

GALPON DE 11x6 SE ALQUILA CON Ó sin contrata, Uriarte 2010.

GRAN LOCAL PARA NEGOCIO SE ALquila, Anchorena 575.

GALPON ALQUILO HAY FUERZA eléctrica, verlo y tratar Triunvirato 190. v12

GALPON A LA ORDENANZA CON 7 habitaciones se alquila con contrata, Inclán 436, tratar Salta 425. v12

GALPON, ALQUILASE PARA CARPINtería ó otra industria, en 60 $, San Juan 3267. v13

GALPON 30x50, PARA INDUSTRIA ALquílase, Agrelo y Urquiza, tratar Alsina 1560.

GALPONES, TERRENO Y CASA ALQUIlo, Chiclana 3475 y 3495, tratar San José 454, de 1 á 2. v13

GALPON 30x5, Y FONDO, 3 PIEZAS Y comodidades, se alquila, largo plazo, Pringles 591. v14

GALPON PARA DEPOSITO DE AUTOmóviles, planos, maquinarias ó mercaderías, se alquila, Avellaneda 260, Almagro. v15

HERMOSO LOCAL CON SOTANO SE alquila, Rivadavia 3559 esquina Sadi Carnot. v12

HERMOSA ESQUINA PARA NEGOCIO, con dos grandiosas vidrieras, dos piezas y demás comodidades, gas, cloacas, etc., se alquila en 150 $. Olavarría esquina Universidad; llaves 895, tratar Alsina 930. v12

LOCAL ESPACIOSO DE DOS PISOS SE alquila, Moreno 3156. v15

LOCAL PARA NEGOCIO SE ALQUILA, C. Pellegrini 1350. v12

LOCAL ESPACIOSO, CON SOTANO SE alquila, Belgrano 2488. v12

LOCAL CON VIDRIERA Y COMODIDAD para familia, alquilo, Méjico 1162. v12

LOCAL PARA NEGOCIO, CERRITO 778, alquilo, 300 $.

LOCAL PARA NEGOCIO SE ALQUILA, Agrelo 3357.

LOCAL GRANDE SE ALQUILA PARA fábrica ó depósito, Bulnes 658. v10

LOCAL CON ALTILLO ALQUILO EN 60 $, Cochabamba 1256. v13

LOCAL ESPLENDIDO SE ALQUILA, B. de Irigoyen 640.

LOCAL INTERIOR, PARA TALLER O depósito alquílase, Jujuy 649. v13

LOCAL CON VIDRIERA ALQUILO, Boedo 319.

LAS HERAS 227, SE ALQUILA CASA para familia, tratar Libertad 261. v14

LOCAL SE ALQUILA, B. MITRE 2084, 10x50, piezas para familia y vidriera. v12

LOCAL AMPLIO, 20x60, SOTANO ENTEro, moderno, á una cuadra aduana, alquilo, Méjico 148.

ALQUILER DE CASAS Y LOCALES

LOCAL CHICO, GRAN VIDRIERA, barrio comercial, alquilo, Caseros 3061. v12

LOCAL ESPLENDIDO CON COMODIDAdes para cualquier negocio, Charcas 3601 esq. Salguero, verlo de 2 á 5. v12

LOCAL PARA NEGOCIO SE ALQUILA, espléndido salón, comodidad para familia, Boyacá 660. v12

LOCAL PARA OFICINA O DEPOSITO se alquila barato, Viamonte 545, local 2. Tratar al 525. v12

LOCAL NUEVO CON SOTANO, COMODIdad para familia, alquilo, Sarandí 330, tratar Callao 128. v12

LOCAL CON DEPARTAMENTO, PARA familia y demás comodidades alquilo, Charcas 1584.

LOCAL AMPLIO GRANDES VIDRIERAS sótano y demás comodidades, alquilo, Sarmiento, esq. R. Peña.

LOCAL LINDAS VIDRIERAS, SOTANO, comodidades y contrato 70 $, Vírgenes entre Espinosa y Pujol. v14

LOCALES AMPLIOS, PARA NEGOCIO se alquilan dos y una sala para escritorio con ó sin muebles, Lavalle 1958. v16

LOCALCITO ENTRE AVENIDAS SAN Juan y La Plata, para cualquier negocio, alquílase.

LOCAL GRANDE CON FUERZA MOTRIZ apto para cualquier industria ó depósito se alquila, E. Unidos 2079. v14

LOCAL PARA BOTICA O CUALQUIER negocio, en barrio de progreso, se alquila, San Eduardo 4864; tratar 4860. v13

LOCAL AMPLIO CON PIEZAS PARA familia, cuarto para servicio, baño y demás comodidades, alquilo Independencia 3745.

LOCAL MODERNO PARA NEGOCIO, grande, de 600 metros cuadrados, con patios, oficinas, etc., se alquila, casa nueva, Lavalle 472. v12

LOCAL CENTRAL, MODERNO, SE ALquila, Cevallos 744, con altos para familia en $ 150, ocurrir de 10 á 12 y de 2 á 4. v14

LOCAL NUEVO, ESQUINA, VIDRIERAS sótano y habitaciones, para almacén ó otro negocio, alquilo, Bebedero 3000, tratar Corrientes 853. v12

LOCAL NUEVO, VIDRIERAS CON INStalaciones de cedro, sótano, 4 habitaciones, con larga contrata, Añasco 1248, Caballito, tranvías 94, 95, 89 y 86. v13

LOCAL DE 300 Vs. CON VIDRIERAS, persianas hierro, sótano, piso asfalto, media cuadra de Entre Ríos alquilo, Constitución 1719|21, se hace contrato. v13

LINDA CASA MODERNA SE ALQUILA en Martínez, calle Pueyrredón á 50 metros del adoquinado, para gran familia, y con todas sus comodidades, molino, agua especial, tratar Suipacha 1236. v13

MAR DEL PLATA, SE ALQUILA O SE vende una linda casa, Dorrego y Chacabuco, informes Av. de Mayo 560. v12

NEGOCIOS SE ALQUILAN, CORRIENtes 883 y Paraná 634. v14

NEGOCIO ALQUILO EN 300 BUEN SAlón y amplia comodidad para familia. v13

NEGOCIO MODERNO, CON DOS PIEZAS en el sótano y comodidades, se alquila, Paraguay esquina Larrea, tratar Sarmiento 562, altos. v14

NEGOCIO MODERNO, CON SOTANO Y un departamento independiente para familia, alquilo, B. Orden 1642, tratar Sarmiento 562, altos, todo 200 $, con contrato. v13

OJO! LUSTRADORES DE CALZADO SE alquila un salón, Callao 815.

OJO! PELUQUERIA ALQUILO, AVEllaneda, estación Sarandí, calle Ortiz esquina Uriburu 293.

PETIT HOTEL, PARANA 944 AL 46, grandes comodidades, verlo de 8 á 12 a. m. y 1 á 5 p. m., alquílase. v13

PARA FAMILIA, CASA RIO JANEIRO 324, sala, 5 dormitorios, baño y demás dependencias, tratar Av. de Mayo 582, alquílase.

SE ALQUILA CASA PARA NEGOCIO, Av. Directorio 418, Caballito. v18

SE ALQUILA UN LOCAL, VICTORIA 3532 al 34. v12

SE ALQUILA UNA CASA, 10 PIEZAS, Castelli 285, esq. Sarmiento. v12

SE ALQUILA UN LOCAL PARA NEGOcio, Paraguay 758. v13

SE ALQUILA UN GALPON, LAVALLE 3972. v13

SE ALQUILA UNA CASA, Miñay 989. v13

SE ALQUILA UNA CASA 5 PIEZAS grandes, Aráoz 791. v13

SE ALQUILA UN SOTANO MUY BARAto, Montevideo 252. v12

SE ALQUILA CASA, CARLOS CALVO 1431 tratar Andes 382. v14

SE ALQUILA UN GRANDIOSO LOCAL, Cerrito 147. v12

SE ALQUILA CASA DE 3 HABITACIOnes, Caballito 79, tratar Junín 1628.

SE ALQUILA CASA COMODA PARA familia, Pavón 3963. v14

SE ALQUILA CASITA, USPALLATA 418, verla de 9 á 11 a. m.

SE ALQUILAN DEPARTAMENTOS BAratos, Charcas 2367, de 2 y 3 piezas.

SE ALQUILA UN LOCAL BARATO, VEnezuela 1468.

SE ALQUILA CASA NUEVA, BELGRAno 3173, tratar Corrientes 2070. v14

SE ALQUILA NEGOCIO Y PIEZA, HUMberto 1 1516.

SE ALQUILA LINDO NEGOCIO, TACUAría 345.

SE ALQUILA CASA DE ALTOS, MODERna, de 7 piezas, Humahuaca 431.

SE ALQUILA CASA GRANDE, MORENO 2056.

SE ALQUILA UNA CASA, MORON 3637, Floresta.

SE ALQUILAN 4 PROPIEDADES Y SE venden, calle Boedo 1938. v14

SE ALQUILA UN COMODO DEPARTAmento, Corrientes 1319. v13

SE ALQUILA UNA CASA EN BELGRAno, calle Vidal 2538, esquina Monroe.

SE ALQUILA CASA, LIBERTAD 1234, 300 pesos.

SE ALQUILA UN LOCAL Y PIEZAS, 220 pesos, Alsina 1261.

SE ALQUILA UN LOCAL, UN GALPON y piezas, Moreno 976.

SE ALQUILA UN NEGOCIO CON INStalaciones, Lavalle 1181.

SE ALQUILA UNA CASA DE 3 PIEZAS y 2 pequeñas, Oro 2296, Palermo.

SE ALQUILA NEGOCIO, SOTANO Y tres piezas, Cabrera 4201, esquina Pringles. v13

SE ALQUILA UN LOCAL PARA TALLER ó depósito, Sarmiento 2382, tratar 2378. v13

SE ALQUILA CASA CON MUCHO AIRE y sol, baja, sin altos, Gral. Guido 251. v14

SE ALQUILA CASITA, 3 PIEZAS, AGUA corriente, Nazca 648, Flores, 65 $. v14

SE ALQUILA BUEN LOCAL CENTRAL, Piedras 459-61, para negocio ó escritorio.

SE ALQUILA UN DEPARTAMENTO nuevo con balcón, Reconquista 871, tratar 869. v13

SE ALQUILAN DEPARTAMENTOS MOdernos, con todas comodidades y vista al río, Paseo Colón 1387, piso 2o. v16

SE ALQUILA UNA CASA DE PRIMER piso, 6 habitaciones, patio y servicio San Juan 2484. v14

SE ALQUILA AVENIDA CAMPANA 2575 al lado Varela, casa recién construída, 3 piezas y demás comodidades. v13

SE ALQUILA UN LOCALCITO, CON buenas comodidades para familia, Rivadavia 3825. v14

SE ALQUILA UN SOTANO CON MUCHA luz y bien construído, puerta independiente, San Juan 3860.

SE ALQUILA DEPARTAMENTO DE tres piezas, gran patio y demás comodidades, San Juan 1845. v13

SE ALQUILA CASA, PICHEUTA 394, Caballito, con 2 habitaciones, tratar Junín 1628.

SE ALQUILA CASA CON TRES HABItaciones, Charcas 4643, tratar Serrano 2151.

SE ALQUILA EN WILDE UN CHALECIto barato, tratar, Mitre 3481, Puentecito, Avellaneda, 35 $. v12

SE ALQUILA CASITA CONSTA DE SAla y tres piezas, Bogotá 750, la llave en el 756, tratar Av. de Mayo 665. v13

SE ALQUILA UNA CASA CON 7 HABItaciones y demás comodidades, Lavalle 2469. v13

SE ALQUILAN DEPARTAMENTOS DE dos piezas y una chica con toda comodidad, Costa Rica 262. v12

SE ALQUILA CASA-QUINTA EN LOmas, Colombres 909, con todas comodidades, tratar Azcuénaga 1420. v12

SE ALQUILA UN DEPARTAMENTO con tres piezas y demás comodidades, Rivadavia 3669. v13

SE ALQUILA CASA, PATAGONES 1240, sala, comedor, 4 piezas, cómoda, llaves al 1245. v12

SE ALQUILA CASA ALTA, CANGALLO 2131, 14 habitaciones, etc., verla de 8 á 12 y de 2 á 5. v12

SE ALQUILA CASA PARA TALLER O depósito, con comodidad para familia, Lavalle 2688. v12

SE ALQUILA CASA DE ALTOS, 10 PIEzas y accesorios, recién pintada, Entre Ríos 1560, tratar Arenales 1346. v16

SE ALQUILA CASA ENTERA O FRACciones, verla Cangallo 1678. Tratar Alsina 1600. v13

SE ALQUILA NEGOCIO Y OCHO PIEzas, con contrata, C. Pellegrini 819 y 821. v15

SE ALQUILA DEPARTAMENTO, 2 PIEzas, de altos, por 35 $, Tandil 2980, Flores. v13

SE ALQUILA ESPLENDIDA CASA MOderna, con todas comodidades, verla de 8 á 12 y de 2 á 5, Moreno 1942. v14

ALQUILER DE CASAS Y LOCALES

SE ALQUILA CASA DE SEIS HABITAciones y demás comodidades, Méjico 1912. v14

SE ALQUILA CASA, PASAJE CASAcuberta 39, por G. Urquiza al 1600, abierta de 2 á 5. v13

SE ALQUILA CASA COMODA PARA familia, á 1 cuadra de Rivadavia, Bulnes 186.

SE ALQUILA CASA DE 4 PIEZAS grandes con comodidades, Colpayo 169, llaves y precio al 165. v14

SE ALQUILA CASA BARATA, 4 PIEZAS, todas comodidades, Argerich 533, en la misma.

SE ALQUILA UNA CASA, 6 HABITAciones, Senillosa 1423, razón Corrientes 4991.

SE ALQUILA CASA DE 4 PIEZAS COmedor, jardín y fondo en 100 $, Figueroa 1082, á una cuadra del tranvía.

SE ALQUILA DEPARTAMENTO, 65 $, Juncal 4444 entre Oro y Godoy Cruz, tratar Alvarez 2444.

SE ALQUILA CASA DE 3 PIEZAS, PAEZ 2146, Flores, las llaves Gavilán y San Eduardo, panadería. v14

SE ALQUILA UNA CASA CON TODAS comodidades, Cochabamba 170, tratar Cochabamba 105.

SE ALQUILAN DOS CASAS DE LUJO, altos y bajos, precios 280 y 200 calle Córdoba 3953 y 55, tratar al lado 3959. v13

SE ALQUILA 1 CHALET DE DOS PIsos, construído de madera á media cuadra del eléctrico, Oro 2855, tratar Oro 2875. v13

SE ALQUILA CASA CON TODAS COMOdidades en la Nueva entre Páez y Franklin, Flores, tratar San Pedrito 384. v13

SE ALQUILA CASA GRANDE CON TOdas comodidades, agua caliente y fría, calle Paraguay 3013, tratar Canning 555. v13

SE ALQUILA CASA EN BELGRANO, SAla, 5 habitaciones y demás servicios, 120 $, Cramer 3044, tranvía 35 al frente. v12

SE ALQUILAN LINDOS PISOS PARA escritorios y familia, piezas para hombres solos, hay ascensor, Talcahuano 488. v14

SALA GRANDE ESQUINA Y UNA PIEza con puerta á la calle para negocio ó familia, se alquila, Avellaneda 399, continuación de B. Mitre. v14

SE ALQUILA UNA CASA DE 3 PIEZAS cocina, galería con jardín y todas comodidades, Navarro 2151, Tular tratar Lavalle 3091. v14

SE ALQUILA CASITA CHICHE DE cuatro piezas y demás comodidades, en 155 $, Saavedra 582, tratar Belgrano número 3758. v12

SE ALQUILA POR 50 $ O SE VENDE POR 90 $ mensuales, una casa, 20x60, de 4 piezas, cuarto de baño y demás dependencias, aserradero Robles, Merlo. v14

SE ALQUILA CASA DE 3 PIEZAS, COcina, cuarto de baño y demás comodidades, Seguí 2125, tratar Bartolomé Mitre 3072. v19

SE ALQUILA UNA LINDA CASA CON 4 piezas y con todas las comodidades, por 80 $ por mes, Bogotá 4284, 3 cuadras de Rivadavia. v12

SE ALQUILA CASA DE BAJOS, MODERna, recién construída, Humberto número 1942. Tratar Esmeralda 436, altos, puede visitarse de 2 á 4, alquiler 225 pesos. v13

SE ALQUILA DEPARTAMENTO espléndido á la calle precio módico, con 8 habitaciones y comodidades y linda azotea, P. Colón 1361, tratar dep. 2. v12

SE ALQUILA CASA COMODA, GORRITI 789, cuatro piezas, cocina, cuarto de baño, w. c. y servicio, en 150 $, tratar Andes 1015. v13

SE ALQUILA CASA 3 DORMITORIOS, comedor, baño y demás comodidades, San Eduardo 1757, precio 85 $, tratar Bogotá 2385. v13

SE ALQUILA UNA CASITA RECIEN construída, 2 piezas, comedor y cuarto de baño ó instalación de gas, Sapaleri 1513, tratar Viamonte 1062. v12

SE ALQUILA CASITA A 2 CUADRAS del tranvía 10, con 2 piezas, 2 cuartos, terreno 10x40, 2 años contrato, á 60 $, Doblas 1533. v15

SE ALQUILA UNA PROPIEDAD CON grandes comodidades, para cochería y cualquier clase de industria ó biógrafo, calle Garay 3435. v13

SE ALQUILA EN FLORES, CASA-QUINta, con tres piezas y cuarto de baño y hermoso fondo, Terrada 850, llaves en el almacén de la esquina. v13

SE ALQUILA LOCAL APROPIADO para fotografía ó taller, con comodidades para familia, Santa Fe 3786, tratar Santa Fe 3376, 1er. piso. v14

SE ALQUILA UNA CASITA CALLE Monte Dinero 386, sala y 3 piezas, las llaves en el almacén de la esquina, tratar San José 1994, de 10 á 1.

SE ALQUILA CASA PARA NEGOCIO, con grandes vidrieras, 3 dormitorios y uno de servicio, con contrata, en 100 $, Loyola 596. v14

SE ALQUILA HERMOSA CASA EN EL Caballito, 6 piezas y demás comodidades, Bogotá 123, á dos cuadras de Río Janeiro y tres de Rivadavia, 200 $, verlas de 2 á 4. v14

SE ALQUILA EN LA FLORESTA, CAlle Homero y Bragado, casa de 2 piezas, cocina, pieza de baño, á una cuadra del tranvía en $ 40, tratar Rioja 269. v13

SE ALQUILA UN GALPON DE 26 METros por 12 y 9 de alto, dos piezas, comedor y terreno de 2034 Vs. cuadradas, en la calle Pavón, Avellaneda, ocurrir Agüero 282. v15

SE ALQUILA UN DEPARTAMENTO INdependiente, Serrano 1362, á una cuadra de Rivera, con los tranvías 94, 96, 57 y 87; tratar General Paz 673 esquina Federico Lacroze. v13

SE ALQUILAN ESPLENDIDOS LOCALES por su situación y extensión, Avenida de Mayo 1260 y 1268, con fondo hasta Victoria 1261 y 1269, entrepiso y sótano á Avenida inclusive. v12

SE ALQUILA, CHARCAS 1461, BARRIO preferido, 2 magníficas casas, altas, nuevas, para familia, un gran negocio con gran sótano, apto para introductores ó cualquier negocio. v12

SE ALQUILA CHALET A DOS CUADRAS de la estación, Florida, F. C. C. A., consta de 6 piezas y piezas de servicio, molino y demás comodidades, Ocurrir en la misma, preguntar por A. Marti. v13

SE ALQUILA EN AVELLANEDA A 2 cuadras del Mercado Central de Frutos, una casa para familia y barraca, estuvo en ella establecida una barraca, para verla en la misma, Chacabuco 524, tratar C. Pellegrini 803, capital. v12

SE ALQUILA EN LANUS, UNA MAGNIfica casa esquina y otra casita al fondo, calle Pavón 3200, con afirmado al frente y tranvía eléctrico núm. 102. Ambas son casas nuevas y modernas; tratar al lado, en La Laurita. v18

SE ALQUILA CASA CERCA ESTACION Coghlan, á dos cuadras del tranvía 96, compuesta de 4 piezas, dos vestíbulos, sótano, cuarto baño con w. c. y jardín alrededor, Mar Chiquita 4536, precio 110 $, tratar en la misma. v12

SE ALQUILA CASA MODERNA AYAcucho 215, tiene seis piezas, cuarto de baño, cocina, dos piezas, servicio, precio 350 $, las llaves en la calle Cangallo 1991, y tratar B. Mitre 519, escritorio .., de 3 á 4 p. m. v14

VICTORIA 340, 2o. PISO, SEIS PIEZAS y comodidades para escritorios ó familia. v30

HOTELES Y CASAS DE PENSION

A 35 $, PENSION, CON PIEZA 60, FAmilia española, Rivadavia 1735. v14

A señores DECENTES, PENSION Y PIEza, Sarmiento 338. v11

A CABALLEROS SE DA BUENA PENsión, Victoria 1856. v12

A $ 2 POR DIA Y 45 Y 50 POR MES comida y cama, Perú 972. v16

A DOS O TRES CABALLEROS DESEA dar pensión señora española, Charcas 1265, dpto. 5. v15

A 30 $ PENSION LIMPIA Y SANA CON pieza 55 $ y 60, en familia, puchero á la española, admito señoritas, Chile 657. v14

A FAMILIA DECENTE DA INMEJOrable pensión con ó sin pieza. Precios muy adecuados para empleados, B. Mitre 1091. v20

BUENA PENSION FAMILIAR, vasco-española, en La Bilbaína, Libertad 146, 1ro. v14

BUENA PENSION Y PIEZA AMUEBLAda en familia vasca, Ayacucho 30, 3o. izquierda. v16

BUENA PENSION EN familia española, con ó sin pieza, casa seria, precios módicos Chacabuco 285, 1o izquierda. v15

BUENA PENSION SE DA A UNA O dos personas, casa moderna de familia, Paraná 355, piso 1o., derecha. v14

BUENA PENSION CON O SIN PIEZA SE da en casa de familia honorable, baños calientes y luz eléctrica, Santiago del Estero 180. v14

CERRITO 75, PENSION Y PIEZA amueblada, para 2 caballeros, en familia. v13

CASA DE FAMILIA DA PENSION Y pieza con esmero á precios baratos, calle Carlos Pellegrini 311, piso 1o. v12

CASA DE PENSION CON GRANDES COmodidades, ventilación y confort, cocina á la española, salón á la calle y piezas para matrimonios ó caballeros solos, Cangallo 1317. v14

DOY PENSION DE PRIMERA 25 $, en familia á 2 ó 3 caballeros, Oro 2752, Palermo. v13

EXCELENTE PENSION A LA española, con lindas piezas amuebladas, Moreno 562. v14

EXCELENTE CASA DE PENSION, MUY cómoda y ventilada, salitas para matrimonios y personas solas, pensión con pieza á $ 2,50, 3, 4, Uruguay 160. v14

HOTELES Y CASAS DE PENSION

FAMILIA ITALIANA RECIBE PENSIOnistas, buen trato, Belgrano 1876. v12

FAMILIA española DA PENSION, PIEZA, cama y limpieza, 50 y 60 $, Belgrano 1283.

FAMILIA DECENTE DA INMEJORAble pensión con ó sin pieza; precios muy adecuados para empleados; B. Mitre 1091. v13

HOTEL R. español, PIEZAS Y PENsión, á $ 2, 2.50, 3, 4 y 5 $, Alsina 636.

HOTEL CENTENARIO, CORRIENTES 1619. Tratamiento completo á precio convencional, muy acomodado, cocina italiana. v14oct

HOTEL LA ORIENTAL, ENSANCHE 60 piezas nuevamente amuebladas, camas desde 1 $, piezas 2 y 3 $ hasta 4, Bmé. Mitre 1838 al 1840. v15

HOTEL CONFORTABLE (TODO NUEvo), comodidades especiales para familias y caballeros, habitaciones con pensión, desde 5 $ en adelante, todas las piezas dan á la calle, hay ascensor; salón de música y lectura; Carlos Pellegrini 590. v14

PENSION SOLA Y PIEZA AMUEBLAda, se dá, Pueyrredón 47. v14

PENSION SE DA CON O SIN PIEZA, A 2 ó 3 en familia, Chile 945. v12

PENSION DE 1a. EN FAMILIA ESPAñola á $ 30 y 35, Lima 816. v15

PENSION Y PIEZA AMUEBLADA 60 $, Avenida de Mayo 1077. v12

PENSION CON PIEZA EN FAMILIA SE alquila, B. Mitre 1428, altos.

PENSION CON PIEZA EN FAMILIA SE alquila, B. Mitre 1428, altos.

PENSION Y PIEZA A señores SOLOS, Perú 161, dep. 14. v14

PENSION EN PRECIOSA SALA Y ASCensor alquilo en $ 70, Victoria 679 3o., derecha.

PENSION Y PIEZA AMUEBLADA SE alquila en casa de familia, Méjico 623.

PENSION SE DA A TRES O CUATRO caballeros, en casa de familia de señora sola, por 50 $, Charcas 1910. v14

PENSION CASA FAMILIA, EXCELENTES piezas, recién amuebladas, precios módicos, Defensa 912, piso 1o. v14

PENSION FAMILIAR española CON DOS piezas amuebladas á la calle, Tucumán 1480. v12

PENSION DA FAMILIA ITALIANA, A 35 $, con pieza de 55 á 65 $, Lavalle 790. v12

PENSION DE PRIMERA CON PIECITA chica, amueblada, 75 $, se alquila, Reconquista 649. v12

RIVADAVIA HOTEL, ALQUILO HABITAciones, con ó sin pensión, Rivadavia 1110, esq. Lima. v12

SE DA PENSION A CABALLEROS, CHAcabuco 917. v13

SE DA PENSION, FAMILIA VASCA, 1932 Rivadavia, piso 1o. v15

SE DA PENSION Y MEDIA PENSION A 1 ó 2 caballeros, B. Mitre 688. v12

SE DA PENSION Y CAMA A señora O SEñorita, Lavalle 1048. v12

SE DA PENSION, LAVALLE 1048, PIEza 72, al fondo. v12

SE RECIBEN PENSIONISTAS EN CASA de familia, Rivadavia 2042, dep. 2.

CASAS Y HABITACIONES BUSCADAS

CASA CHICA CON COMODIDAD PARA 1 ó 2 automóviles, se necesita, Avellaneda 260, Almagro. v15

CASA Y GALPON PARA INDUSTRIA, SE desea alquilar, ofertas á B. Irigoyen 1652.

CASA QUINTA DE 3 O 4 PIEZAS SE desea alquilar, se prefiere por la línea de Casa Amarilla, tratar C. Pellegrini 672.

CORRALON SE DESEA ALQUILAR PAra fábrica, con contrata, radio Córdoba, Las Heras, Pueyrredón, Serrano, ofertas personales á Córdoba 3266. v12

CABALLERO DESEA UNA SALA AMUEblada completamente independiente, dirigirse con precio á M. N., Poste Restante Correo. v14

CASA O DEPARTAMENTO, MODERNO, para matrimonio, 5 piezas, mucha luz y aire, al rededor de 200 $, por carta casilla correo 1662. v13

CASA PARA FAMILIA SE DESEA ALquilar, de 7 á 8 piezas principales y demás dependencias, radio de Méjico á Brasil y de Defensa á Entre Ríos, ofertas á A. M., Cochabamba 368. v12

DEPARTAMENTITO CENTRAL CON W. c. y puerta calle independiente y casita afuera, con árboles, cercana estación. Escribir Rubio, Alsina 736. v12

DOS señores DESEAN ALQUILAR EN Belgrano ú otro pueblo, dos piezas bien amuebladas, con baño, en casa de familia respetable, con ó sin pensión, por carta á D. D., Florida 517. v13

EN SITIO CENTRICO, DOS CABALLEros españoles, estables, desean 3 piezas con excelente pensión en familia sin huéspedes. Indispensable confort, baño caliente. Ofertas poste restante A. B. G. v13

MATRIMONIO ALEMAN, SIN HIJOS, desea alquilar en casa de familia distinguida, se prefiere casa quinta en los suburbios, oferta á M. P. 571, Avenida de Mayo 575. v13

PIEZA AMUEBLADA, CON USO DE COcina, cerca de Constitución, para señora ó hijo ingleses, en casa de familia, para el 15 al 1o., Bolívar 691.

PROFESORA DISTINGUIDA DESEA sala, balcón á la calle con ó sin muebles, y media pensión de familia, buena y limpia, en buena familia al centro, por carta á Bueno y limpia, dirigirse á Avenida de Mayo 575. v12

SE DESEA ALQUILAR SALITA Y DOS dormitorios con muebles, para familia distinguida, Sarmiento 1489, T. B.

SALITA O PIEZA AMUEBLADA, ENTRAda independiente, se desea alquilar, radio de Callao, Entre Ríos, al centro, ofertas á A. F., casilla correo 793. v12

SE NECESITA SALITA O PIEZA CON entrada independiente, para señor solo, precio é informes al señor Manuel, Maipú 450.

SE BUSCA EN BELGRANO O Núñez casita con 4 piezas, baño, jardín, etc., para 1o. de Abril de 1912, dirigirse al Dr. Groeba, Royal Hotel. v14

SE NECESITA CASA DE 2 ó 3 PIEZAS, cocina, gas, etc., en Palermo ó cerca de una estación ferrocarril. Ofertas con precio á S. Saenger, Sarmiento 459. v13

ALQUILER DE HABITACIONES

ALQUILASE SALA Y PIEZA amueblada con ó sin pensión, Junín 1273. v13

ALQUILASE PIEZA AMUEBLADA CON pensión 75 $, Paraná 973.

ALQUILO LINDA PIEZA AMUEBLADA con ventana, 30 $, Juncal 2293.

ALQUILASE UNA PIEZA AMUEBLADA, con pensión, Victoria 1650, dep. 20.

ALQUILANSE PIEZAS VENTILADAS, baratas, Chile 864.

ALQUILASE PIECITA A HOMBRE SOlo, Perú 321.

ALQUILASE COMEDOR BUENO, 30 $, C. Calvo 3762.

ALQUILASE SALITA AMUEBLADA, independiente á caballero, Moreno 1756.

ALQUILO LINDA PIEZA EN 30 $, único inquilino, E. Unidos 1750.

ALQUILASE HERMOSA SALA AMUEblada, con balcones, Corrientes 1611.

ALQUILO PIEZA PARA HOMBRES solos, Humberto 642.

ALQUILASE COMEDOR AMPLIO A personas mayores, en 55 $, Humberto 642.

ALQUILASE PIECITA A HOMBRE SOlo, casa de familia, Independencia 605.

ALQUILASE SALA O PIECITA AMUEblada en 40 $, C. Pellegrini 466.

ALQUILANSE LINDOS ESCRITORIOS, Rivadavia 876, altos.

ALQUILO LINDA PIEZA A PERSONAS mayores, Rivadavia 875, altos.

ALQUILASE SALA PARA ESCRITORIO, Rivadavia 717, tratar Perú 331.

ALQUILASE PIEZA A CABALLERO en 14 $, Rivadavia 1581.

ALQUILO PIEZA A HOMBRES O MAtrimonio sin hijos, Independencia 376.

ALQUILASE GRAN COMEDOR PARA escritorio, B. Mitre 655.

ALQUILASE PIEZA A PERSONAS mayores, sin cocina, Bolívar 1066. v13

ALQUILANSE PIEZAS AMUEBLADAS con pensión, B. Mitre 1991. v15

ALQUILASE PIEZA AMUEBLADA, Catamarca 216.

ALQUILASE LINDA PIEZA AMUEBLAda á 2 caballeros, 65 $, Suipacha 18.

ALQUILO PIECITA ALTA A HOMBRE solo en 18 $, Maipú 725. v13

ALQUILO PIECITA A HOMBRE SOLO, casa de familia, Charcas 1962. v13

ALQUILASE PIEZA AMUEBLADA CON pensión para dos, 95 $, Perú 839.

ALQUILASE PIEZA PARA HOMBRE solo tratar San Juan 3034.

ALQUILASE SALA AMUEBLADA PAra artista, señora seria, Córdoba 854.

ALQUILASE COMEDOR A MATRIMOnio solo, Vidt 461.

ALQUILO PIEZA A CABALLEROS, calle Sgo. del Estero 172. v14

ALQUILASE SALA AMUEBLADA, CON pensión á 2 personas, Rivadavia 1216.

ALQUILO SALA AMUEBLADA A 1 O 2 caballeros, Paraná 981. v12

ALQUILASE PIEZA MUY BIEN amueblada, Ayacucho 2946. v14

ALQUILASE UNA PIEZA, BELGRANO 1838.

ALQUILASE PIEZA PARA PERSONA sola, San Juan 1244.

ALQUILASE HERMOSO COMEDOR, B. Peña 947. v13

ALQUILASE LINDA PIECITA BIEN amueblada con pensión, Paraná 460.

ALQUILER DE HABITACIONES

ALQUILASE LINDA SALA BIEN amueblada con pensión, Paraná 460.

ALQUILASE PIEZA AMUEBLADA A la calle, precio módico, Chacabuco 891.

ALQUILASE SALA Y SALITA, BALCON á la calle, Chile 418. v14

ALQUILO 2 PIEZAS CON COCINA EN 40 $, casa de familia, Belgrano 2089.

ALQUILO HERMOSA PIEZA CON balcón á la calle $ 30, Juncal 2293.

ALQUILASE PIEZA AMUEBLADA A LA calle, Av. de Mayo 890.

ALQUILASE SALA PARA 1 O 2 CAballeros, Maipú 234, 2o.

ALQUILASE UN COMEDOR Y TRES piezas, Moreno 1354. v13

ALQUILO DOS PIEZAS JUNTAS, SAN José 191.

ALQUILASE PIEZA AMUEBLADA Y pensión á dos 120 $, Lavalle 1079.

ALQUILANSE SALA Y SALITA AMUEbladas, con ó sin pensión, Libertad 276.

ALQUILO SALA Y ANTESALA A personas mayores, Piedras 1062. v13

ALQUILANSE COMEDOR, 2 PIEZAS Y comodidades, Cevallos 850. v13

ALQUILASE UN COMEDOR EN CASA decente, Garay 2670. v13

ALQUILASE PIEZA CON BALCON, A hombres solos, B. Mitre 1408. v12

ALQUILANSE COMEDOR, UNA PIEza y cocina, Almagro 1277. v16

ALQUILASE PIEZA A MATRIMONIO solo ó hombre solo, Paso 528. v12

ALQUILO DOS SALITAS, UNICO INQUIlino, 65 $, E. Ríos 1594. v13

ALQUILANSE DOS HABITACIONES con ó sin muebles, Beruti 148. v12

ALQUILASE LINDA PIEZA PARA escritorio, Alsina 477. v13

ALQUILASE PIEZA EN CASA TRANquila, Deán Funes 594. v13

ALQUILASE PIEZA BIEN AMUEBLAda, casa familia, Victoria 1592. v13

ALQUILASE COMEDOR, ANTONIO MAchado 609, altura Chubut 700. v13

ALQUILO UNA PIEZA, ARAOZ 682, tratar de 1 á 3. v13

ALQUILASE PIEZA A señor solo, no hay papel, Bmé. Mitre 3605. v12

ALQUILO UNA PIEZA PARA HOMBRE, Ayacucho 929. v12

ALQUILASE SALA GRANDE A FAMIlia sin chicos, Maza 662. v13

ALQUILANSE DOS PIEZAS AMUEBLAdas, Larrea 1384. v13

ALQUILASE PIEZA AMUEBLADA A 1 ó 2 caballeros, Rivadavia 1946. v12

ALQUILASE SALA A PERSONAS MAyores, Méjico 1860. v15

ALQUILASE UNA PIEZA PARA HOMbre solo, Carlos Calvo 1572. v12

ALQUILO PIEZA A PERSONA SOLA, Alsina 1347. v13

ALQUILASE SALA Y DORMITORIO con muebles, Libertad 437. v12

ALQUILO PIECITA A HOMBRE SOLO, casa de familia, Esparza 87. v13

ALQUILO PIEZA AMUEBLADA CON pensión familia, Cerrito 56. v13

ALQUILASE SALITA, 25 $, PARA HOMbres solos, Méjico 2340.

ALQUILASE UNA PIEZA A HOMBRES O matrimonio solo, Chile 2314.

ALQUILASE LINDA PIEZA A HOMBRES solos, Chacabuco 1010, E.

ALQUILASE PIEZA AMUEBLADA, A hombre casa de familia, Luján 245.

ALQUILASE ESPACIOSO COMEDOR A persona mayor, Cevallos 830. v14

ALQUILASE PIEZA GRANDE, BUENA comodidad, casa familia, Gorriti 474.

ALQUILO ESPLENDIDO COMEDOR, Loria 1312.

ALQUILASE PIEZA A HOMBRE SOLO, Catamarca 266, no hay papel.

ALQUILANSE 3 PIEZAS A MATRIMONIO ó hombres solos, Alsina 1618. v13

ALQUILO LINDA PIEZA A HOMBRES solos, casa de familia, Moreno 1984.

ALQUILO COMEDOR Y PIEZA CHICA, casa seria, Corrientes 1387, piso 1o. izq. v12

ALQUILO DORMITORIO A LA CALLE, á señor distinguido, Reconquista 683. v13

ALQUILANSE 2 PIEZAS AMUEBLADAS con pensión á la italiana, Lavalle 1752. v13

ALQUILASE BIEN AMUEBLADA, ENtrada independiente, San José 133. v12

ALQUILASE PIEZA AMUEBLADA, con pensión, Rivadavia 1934, subir 2o. piso. v12

ALQUILASE PIEZA A LA CALLE, con pensión, en casa de familia, Lima 17. v13

ALQUILO PIEZA AMUEBLADA PARA hombre solo casa familia, Cuyo 2180. v13

ALQUILASE HABITACION AMUEBLAda, para caballero, Rivadavia 1531. v12

ALQUILO LINDA PIEZA AMUEBLAda, á persona sola, Pasco 66, dep. 5. v15

ALQUILASE PIEZA A HOMBRE SOLO, casa de familia, Independencia 1419. v12

ALQUILANSE SALA Y SALITA A LA calle y pieza amueblada, Victoria 642. v13

ALQUILO SALA ESPACIOSA, 40 $, A escritorio ó hombres solos, Piedras 855. v13

ALQUILASE COMEDOR Y PIEZA, EN casa de familia Independencia 961. v13

ALQUILASE PIEZA GRANDE CON O sin muebles, para dos, Paraguay 2671. v13

ALQUILASE PIEZA CHICA PARA ESCritorio ó hombre solo, Florida 271. v13

ALQUILO PIEZA AMPLIA A PERSOnas mayores, comodidades, Méjico 1349. v13

ALQUILASE PIEZA AMUEBLADA, CON ó sin pensión, familia, Sarandí 468. v13

ALQUILASE HERMOSA HABITACION, amueblada y con pensión, para matrimonio ó caballeros, Alsina 736. v13

ALQUILASE PIEZA AMUEBLADA PAra uno ó dos caballeros, Libertad 269, casa de familia.

ALQUILO PIEZA CHICA PARA OBREros, tranvía á todas direcciones, en 8 pesos, Córdoba 3125.

ALQUILASE PIEZA AMUEBLADA PAra matrimonio ó caballeros en casa de familia, con ó sin pensión, Méjico 623.

ALQUILO SALITA A HOMBRE SOLO y comedor y piezas, Valentín Gómez 641. v14

A CABALLEROS ó señoritas SERIAS alquílase, una pieza chica, en casa decente, Chile 752. v14

ALQUILASE LINDA PIEZA EN CASA de familia, para uno ó dos caballeros, Alsina 1524.

ALQUILASE COMEDOR EN CASA DE familia, á personas mayores, Sarandí 829. v13

ALQUILO COMEDOR GRANDE PARA familia de personas mayores, Sarandí 133.

ALQUILO PIEZAS AMUEBLADAS A caballeros con pensión francesa, Córdoba 645. v11

ALQUILANSE PIEZAS AMUEBLADAS con pensión en casa tranquila, Rivadavia 934. v14

ALQUILASE UNA SALA AMUEBLADA A uno ó dos caballeros, casa de familia, San José 9.

ALQUILO GRAN PIEZA, 17 $, PROV. Unidas 849, 2 cuadras de Rivadavia 5400. v14

ALQUILASE SALITA PARA HOMBRE solo, Tucumán 1035, 2o. piso, no hay papel. v13

ALQUILASE COMEDOR CON PIEZA O dos piezas solas, con comodidades, Cochabamba 559.

ALQUILASE SALA AMUEBLADA A LA calle, casa reformada, á caballero 45 $, Rivadavia 2443, dept. 5, altos. v14

ALQUILO COMEDOR Y DORMITORIO, matrimonio ó personas mayores, único inquilino, Venezuela 2830. v13

ALQUILO COMEDOR AMUEBLADO para matrimonio ó dos caballeros, Córdoba 1311. v14

ALQUILO PIEZA AMUEBLADA A CAballero distinguido, casa corta familia, Rivadavia 3334. v15

ALQUILASE LINDA PIEZA A UNO O dos jóvenes, con ó sin muebles, Cangallo 1626, piso 1o., derecha.

ALQUILASE UNA PIEZA PARA MAtrimonio solo en casa de familia, único inquilino, Guayanas 921.

ALQUILASE COMEDOR CON O SIN muebles en 35 $ á señor solo, Tucumán 1151. v13

ALQUILO COMEDOR EN 40 $ PARA hombres solos ó personas mayores, Belgrano 2037.

ALQUILASE SALA, ANTESALA AMUEbladas, con ó sin pensión, y comida, sin pieza, Humberto 811. v14

ALQUILASE PIEZA PARA ESCRITOrio ó hombre solo, cerca aduana, Moreno 325.

ALQUILO PIEZA A MATRIMONIO decente, único inquilino, no hay papel, Bulnes 859. v13

ALQUILO PIEZA AMUEBLADA Y pensión, á 1 80 $ y á 2 110 $, Chacabuco 1044.

ALQUILASE SALA AMUEBLADA CON O sin pensión, casa familia seria, Lavalle 1079.

AV. DE MAYO 1111, 3o., DERECHA, ALquílase sala ó pieza amueblada, ascensor.

ALQUILASE POR 40 $ COMEDOR grande con cocina, agua corriente, Medrano 7..

ALQUILER DE HABITACIONES

AL LADO DE RIVERA SE ALQUILAN sala y 6 piezas, Lavalleja 1225. v13

AV. DE MAYO 676, 3o. DERECHA, ALquílase sala ó pieza amueblada, ascensor.

ALQUILASE PIEZA AMUEBLADA 40 $, 1 ó 2 caballeros, casa familia, Balcarce 605.

ALQUILASE PIEZA AMUEBLADA A la calle, Avenida de Mayo 1413, 4o., ascensor.

ALQUILANSE DOS PIEZAS INDEPENdientes á matrimonio solo, único inquilino, Bmé. Mitre 1831.

ALQUILANSE PARA ESCRITORIOS 2 salas á la calle, independientes, 200 $, Suipacha 18.

ALQUILASE PIEZA AMUEBLADA A uno ó dos caballeros solos, Paraná 959. v14

A CABALLERO DISTINGUIDO ALQUIlo pieza amueblada, único inquilino, B. Mitre 1410, dep. J. v13

ALQUILO 2 PIEZAS AMUEBLADAS, con pensión á señores formales, señora española, Chile 1320, dep. A.

ALQUILASE LINDA SALA AMUEBLAda, con pensión, comodidades, casa familia, Córdoba 1067.

ALQUILASE SALITA AMUEBLADA Y pensión con lindo balcón, Sarmiento 1767. v14

AMUEBLADA ALQUILASE PIEZA A hombre solo decente en casa seria, no hay papel, Cangallo 1773. v14

ALQUILO SALA, ANTESALA AMUEblada á todo confort, en familia decente, Ayacucho 336.

ALQUILASE PIEZA AMUEBLADA CON ó sin pensión, familia decente, Uruguay 1294. v13

ALQUILASE PIEZA AMUEBLADA CON ó sin pensión, casa respetable, Pueyrredón 665. v13

ALQUILO PIEZA CON PENSION PARA hombre solo ó dos jóvenes empleados, que sean serios, Viamonte 1678. v13

ALQUILASE LINDISIMA PIEZA CON celosías, 1 ó 2 camas, 45 $, Uruguay 1069, casa familia.

ALQUILASE EN CASA DE FAMILIA 1 linda pieza á matrimonio sin niños, comodidad para cocina, Perú 1380.

ALQUILASE A CABALLERO O MATRImonio serio, dormitorio y pensión, C. Pellegrini 730. v14

ALQUILO PIEZA AMUEBLADA A LA calle, con pensión familia, Chacabuco 393.

ALQUILANSE HERMOSO COMEDOR dividido y dos piezas, casa de familia, Sáenz Peña 666, altos.

ALQUILASE COMEDOR, DOS PIECITAS, galpón, juntos ó separados, Santa Fe 2542. v13

ALQUILO PIEZA, GALPON, GRAN terreno, para toda industria, Río Cuarto 22.

ALQUILASE UNA PIEZA PARA MATRImonio solo, sin hijos, único inquilino, Piedras 1768.

ALQUILASE UNA PIEZA A PERSONAS mayores ó hombres solos, Progreso número 1167. v14

ALQUILASE A HOMBRES SOLOS UNA pieza sin muebles y otra amueblada, Moreno 618, 2do. piso, subir sin llamar.

ALQUILO 2 PIEZAS A LA CALLE CON pensión, á 2 ó 3 caballeros ó matrimonios, Alsina 984. v13

ALQUILO UNA HERMOSA PIEZA A caballero solo, casa decente, Lavalle 2441. v14

ALQUILO SALA Y ANTESALA A personas mayores, 70 $, cerca plaza Once, Rivadavia 3153. v14

ALQUILANSE DOS PIEZAS, COCINA, etc., 40 $, casa decente, único inquilino Convención 2869, Flores. v14

ALQUILO DOS PIEZAS BIEN AMUEbladas nuevas á personas solas, Rivadavia 2042, dpto. 4. v14

ALQUILANSE 2 PIEZAS JUNTAS CON amplia cocina á personas mayores, San Juan 1261. v12

ALQUILASE SALITA HERMOSAMENTE amueblada, á caballero solo, B. de Irigoyen 1148. v13

ALQUILASE ESPLENDIDA SALA A la calle, para matrimonio, Humberto número 811. v13

ALQUILO DOS LINDAS PIEZAS CON todas comodidades, independientes, casa de familia, Humberto 1449. v12

ALQUILO SALITA APROPIADA PARA consultorio, con servicio de sala y frente á la plaza, Charcas 1191, piso 1o. v13

ALQUILANSE PIEZAS GRANDES Y chica á personas mayores, Uruguay 278. v13

ALQUILO AMUEBLADA, SALA, ANTEsala y otra separada, cocina independiente, Convención 1625. v16

ALQUILASE COMEDOR MUY ESPACIOso, para matrimonio, Constitución número 2037. v12

ALQUILO PIEZA, PUERTA A LA CAlle, para hombre solo, Aristóbulo del Valle 1199. v12

ALQUILASE SALA AMUEBLADA CON pensión ó sin ella, Cangallo 1283, 2o. piso. v12

ALQUILASE A HOMBRES SOLOS PIEZA amueblada, es un chiche, precio reducido, Pozos 334. v12

ALQUILASE PIEZA AMUEBLADA A caballero, ascensor, luz eléctrica, Alsina 730, dep. 27. v12

ALQUILASE PIEZA AMUEBLADA, PAra caballero solo, casa de familia, Belgrano 1137. v14

ALQUILASE UNA SALA CON BALCON á la calle, en casa de familia decente, á persona sola, Rioja 1640. v13

ALQUILO COMEDOR A MATRIMONIO decente, único inquilino, no hay papel, Gral. Urquiza 178. v13

ALQUILO LINDA PIEZA A HOMBRE formal, Gral. Urquiza 178, no hay papel. v13

ALQUILASE PIEZA, PARA HOMBRE solo, con referencias, en linda casa de familia, Caseros 1845. v13

ALQUILO PIEZA AMUEBLADA, PARA caballeros, con todas comodidades, Moreno 540, 2o. piso, hay ascensor. v13

ALQUILO HERMOSA PIEZA AMUEBLAda, electricidad, hombre solo, Paraná 960. v12

ALQUILASE PIEZA PARA MATRIMOnio decente, casa de familia, Montevideo 737. v13

ALQUILASE PIEZA AMUEBLADA A matrimonio ú hombres solos, Chacabuco 1764. v12

ALQUILO PIEZA A MATRIMONIO U hombre solo, Sarmiento 2066 (antes Cuyo). v12

ALQUILO DOS PIEZAS A LA CALLE amuebladas con pensión familia, Tucumán 1489. v12

ALQUILASE PIEZA A MATRIMONIO O caballero, muebles y pensión, otra con compañero 60 y 50 $, R. Peña 60. v12

ALQUILANSE DOS PIEZAS A PERSOnas mayores ó matrimonio sin hijos, único inquilino, Belgrano 2242. v12

ALQUILO REGIA SALA AMUEBLADA, con entrada independiente, casa seria, Viamonte 2017. v13

ALQUILO LINDA HABITACION PARA señores solos, amueblada, casa familia, Viamonte 2017. v13

ALQUILO SALA Y ANTESALA AMUEblada, con puerta independiente, Paraná 272, bajos. v13

ALQUILASE SALA Y ANTESALA CON vestíbulo, á personas mayores, Méjico 1862. v15

ALQUILASE COMEDOR Y DOS PIEZAS juntas ó separadas, á personas mayores, Méjico 1862. v15

ALQUILO PIEZA AMUEBLADA, PENsión, con compañero, casa de familia, Tucumán 1040. v13

ALQUILO DOS CONFORTABLES HAbitaciones en la azotea, único inquilino, Belgrano 367. v12

ALQUILASE SALA PARA CABALLERO solo, único inquilino, con ó sin muebles, Venezuela 2107. v13

ALQUILO PIEZA AMUEBLADA, CON todas comodidades y confort, Paseo de Julio 675, 2o. piso, derecha. v13

ALQUILASE SALA Y PIEZA INTERIOR, con pensión de familia, precio módico, Sáenz Peña 569. v13

ALQUILASE PIEZA EN CASA PARTIcular á 2 hombres solos, Aristóbulo del Valle 969. v12

ALQUILASE PIEZA A LA CALLE CON muebles y pensión de primera, precios módicos, Cerrito 1236. v12

ALQUILASE UN ESPLENDIDO COMEdor y dos piezas, juntas ó separadas, Medrano 1476. v13

ALQUILO PIEZA, CASA DECENTE, PEroyra Lucena 40, altura Las Heras número 1100. v12

ALQUILASE UNA PIEZA A PERSONAS mayores, con ó sin cocina, Arenales número 1239, dep. 18. v12

ALQUILANSE SALA, ANTESALA Y comedor de 7x5, juntos ó separados, Pavón 2575. v13

ALQUILO SALA INDEPENDIENTE A caballeros, único inquilino, Alsina número 1347. v12

ALQUILO LINDA SALA AMUEBLADA Y pieza, con ó sin pensión, Corrientes 832. v16

ALQUILASE BARATO GRAN SALA PAra caballeros, escritorio ó consultorio, Callao 152. v12

ALQUILO PIEZA EN CASA DECENTE, á personas mayores, Esparza 64, altura Rivadavia 3300. v13

ALQUILASE AMUEBLADA SALA, DORmitorio, cuarto de baño, agua caliente, pensión de primera, Tucumán 1521. v12

ALQUILASE CON PENSION, UNICO INquilino sala y dormitorio lujosamente amueblado, balcón, todo confort moderno, Lavalle 1160.

ALQUILO A señor O MATRIMONIO hermosa sala esquina, amueblada, todo nuevo, casa moderna, comodidades para cocinar, Paraná 145.

OFICIOS DIVERSOS PEDIDOS

CHAUFFEUR SE PRECISA, Santiago del Estero 1121.

CABALLERIZO COCHERO CON LIBRETA preciso, Los Patos 76 y Av. Alcorta.

COLCHONERO OFICIAL NECESITO, Valentín Gómez 884.

CLAVADOR PARA MAQUINA URUGUAYA, se necesita, Belgrano 871. v12

COLCHONERO MEDIO OFICIAL NECESITO, Carlos Calvo 1115.

CORBATERAS, preparadoras Y APRENDIZAS, se precisan, Chiclana 3075.

CORRECTOR QUE SEPA SU OFICIO, SE necesita, Rivadavia 449.

COSTURERAS PARA ROPA BLANCA, se necesitan, Progreso 1474.

CORTADOR DE CALZADO FINO, COMpetente, se necesita, Rivadavia 2458. v13

CORTADORES DE CALZADO FINO PAra hombre se necesitan, Rivadavia 2458. v12

CAMISERAS VISTERAS PARA TRABAjo fino, para dentro, preciamos jornal 6 $ diarios. San José 336. v12

CALZONCILLERAS PARA TRABAJO FIno, se precisan, con muestra, Alsina 1142. v13

CORREDOR COMPETENTE PARA TRAbajos de imprenta, se precisa, B. Irigoyen 871. v12

CARPINTEROS colocadores DE PUERtas y ventanas se precisan medio oficiales, Cevallos 242, obra. v13

CALZONCILLERAS PARA MEDIDA Y trabajo fino con muestra se necesitan, Callao 489. v12

CAMISERAS PARA MEDIDA Y TRABAjo fino con muestra se necesita, Callao 489. v12

CADETE VIDRIERISTA SE NECESITA, referencias por carta á señor M. R., sucursal de correo 12. v12

COSTURERAS PARA ROPERIA DE pantalones finos se necesitan, Chacabuco 861. v12

CORREDORES PARA NOVELAS SE precisan, buenas condiciones, sueldo y comisión, Ramón L. Falcón 3189. v12

CORREDOR DE ALMACEN Y OTROS artículos necesito, sueldo y comisión, Corrientes 2006, de 2 á 4. v14

CARPINTEROS PARA COLOCAR FRIsos, se necesitan ocurrir personalmente de 7 á 9 a. m., Esmeralda 552.

CORREDORES A COMISION PARA LA venta de vinos Medoc y Rioja, se necesitan con clientela, Lavalle 515.

CORREDORES PARA VENDER UN ARtículo en almacenes, preciso, Cangallo 1811.

CARPINTEROS GALPONISTAS MUY competentes se necesitan, Canning 436 obra.

CORREDOR DE 20 A 30 años, CON clientela en bazar y juguetería precisa casa introductora, poste restante L. M. núm. 15.

CADETE SE PRECISA PARA SASTRErìa y confecciones, bien recomendado, Entre Ríos 501.

COCHERO SE NECESITA PARA SAN Fernando, inútil presentarse sin referencias, Florida 230, escrt. 36.

CAMISERAS ARMADORAS PARA TRAbajo fino, presentarse con muestra, Costoya Hnos., Bolívar 197.

CORTADORES DE CUEROS SE precisan dos y dos medio cortadores, Liniers 222.

COSTURERAS PARA TALLER SE PREcisan, se paga bien, Treinta y Tres, 971. v14

CADETE PARA SASTRERIA, CAMISEría, se precisa, Almirante Brown 852, Boca.

CORTADOR EN FINO SE NECESITA, inútil presentarse si no es competente, Laprida 68.

COSTURERAS PARA SACOS MARINOS y marineras finas con doble cuello, se precisan, Chacabuco 184. v14

CORREDORES COMPETENTES VENTA yerba mate, conservas, aceites, se necesitan. Artes y Oficios 1053, de 3 á 5 p. m. v13

CHAUFFEUR EXTRANJERO, JOVEN, muy entendido, que tenga libreta del extranjero, se precisa, Independencia 1945. v12

CORREDOR PRACTICO EN EL RAMO de mercería y tienda necesito, ocurrir de 10 á 11 a. m., Tucumán 1225, 1er. piso. v13

CHAUFFEURS SE NECESITAN PARA enseñarles práctica y manejo de automóviles, precios reducidos, Almagro 1268. v15

CORREDORES PARA LA VENTA DE vino por damajuanas, se precisan, Estados Unidos 4342, inútil presentarse si no son prácticos, de 11 a. m. á 1 p. m.

CORREDORES PARA ESCRITORIOS DE compra-venta de propiedades, negocios, etc., se necesitan varios, Venezuela 771, escritorios 5 y 6.

CALCULISTA PARA AYUDANTE DE agrimensor se necesita, ofrecerse á poste restante indicando sueldo mensual y aptitudes, R. S. R.

CORREDORES A COMISION, SE NECEsitan, para artículo de bazar, tratar de 8.30 á 10 a. m., y de 5.30 á 7 p. m. Solís 619.

CARPINTERO OFICIAL COMPETENTE en obra blanca, se necesita, con banco y herramientas, calle Pozos 647, Avellaneda.

CORREDORES ACTIVOS Y COMPETENtes relacionados con almaceneros se necesitan para fábrica de caramelos, buena comisión, tratar Aguirre 662. v12

CORREDOR ACTIVO PARA NOVEDAD en alumbrado y otros artículos del ramo, se necesita, presentarse de 8.30 á 9 a. m. y 12 á 1.30 p. m., Cangallo 1536. v13

CHAUFFEURS, SE NECESITAN PARA enseñarles teoría y práctica, hasta obtener libreta y coche para rendir examen, Cangallo 466, escrt. 64 de 2 á 5. v14

CORREDOR CON CLIENTELA EN LA ciudad para vinos, licores y aceites se necesita, por carta dando referencias, calle O'Brien 265. v12

CHAUFFEURS, PRECISANSE, PARA enseñarles rápida y completamente teoría y manejo automóviles, clases diurnas y nocturnas, Tucumán 1745, escritorio, ó Güemes 4422, taller. v16

CAPATAZ DE CARPINTERIA COMPEtente, para repartir herrajes, vigilar y repartir trabajo, se precisa persona joven y seria, para casa importante, Esparza 43, á media cuadra de Rivadavia 3300. v12

CABALLEROS QUE QUIERAN OCUPAR sus horas en su misma casa, trabajo de copiar figuras en sistema moderno, enseñanza gratis. Pedir franqueando contestación J. Greco, Florida 668. v15

CAMISERAS PARA CUELLOS Y puños visteras y preparadoras para trabajar adentro, se necesitan, en los talleres de Gath y Chaves, S. A., Venezuela 2340, presentarse de 7 á 10.30 y de 1 á 5 p. m. v15

CHAUFFEURS SE NECESITAN, PARA instruirles en el manejo de automóviles y práctica de mecánica, primera y única academia con taller y automóviles que garantiza la enseñanza. Precios muy módicos. Salguero 2082. v2nov.

CHAUFFEUR QUE CONOZCA PERFECtamente su oficio y que presente informes satisfactorios de las casas donde haya prestado sus servicios se necesita para una casa de comercio. Dirigirse por carta á Orcadas, poste restante correo central. v12

CHAUFFEURS SE NECESITAN PARA enseñarles teoría y manejo de automóviles. Enseñanza tenida por ingeniero especialista, con método que garante en forma absoluta la libreta. Se facilita coche para rendir examen. Informes de 2 á 6 p. m., Rodríguez Peña 65. v15

CHAUFFEURS APRENDICES — CURSOS completos de aprendizaje de chauffeurs teoría, técnica, el mecanismo completo, el manejo es con automóvil Renault. Se facilita el mismo para dar examen. Dirigido por el ingeniero ex jefe taller de la Compañía General de Automóviles, calle Laínez 138, una cuadra de Las Heras. v12

DOBLADOR SE NECESITA, PATRICIOS 243.

DEPENDIENTE ITALIANO, UNO PAra tienda y otro ramos generales preciso para la campaña, Maipú 556.

DEPENDIENTE PRACTICO PARA REparto de almacén, se precisa, Provincias Unidas 3401. v13

DEPENDIENTE DE ALMACEN, JOVEN y bien recomendado, se necesita, General Roca 598, Talleres, F. C. S.

DEPENDIENTE PRACTICO, CON REferencias, para almacén se precisa, Estados 4699, Chacarita. v13

DEPENDIENTE Y UN MEDIO DEPENdiente de almacén prácticos preciso; Maipú 556. v12

DEPENDIENTE PRACTICO EN EL RAmo de bazar y menajes, con buenos informes se precisa, Rivadavia 7324. v12

DEPENDIENTE DE ALMACEN DE 16 A 18 años, se precisa, Cramer 2000, Belgrano. v12

DEPENDIENTE DE TIENDA SE NEcesita, con muchos años de práctica y buen vendedor, se paga buen sueldo; Baratillo La Aduana, Victoria 653.

DEPENDIENTE QUE ENTIENDA DE aduana se necesita por carta ó personal á Fusoni, Sarmiento 334, altos, inútil presentarse sin ser práctico y recomendado. v17

DEPENDIENTE FORMAL PARA ALmacén de comestibles y mantequería se necesita muy competente en el ramo; se pagará buen sueldo. Inútil presentarse si no acompaña buenas referencias, presentarse de 12 á 1 p. m., Rivadavia 5371-73, Caballito. v18

ENCUADERNADOR OFICIAL BUENO de libros en blanco y media pasta, se precisa, Larrea 1218. v12

EMPLEADO CON PRACTICA DE ESCRITORIO se precisa, casilla de correos 465. v12

EMPLEADO MUY PRACTICO Y DE buena presencia se necesita para sombrerería, San Martín 118. v13

EMPLEADO, CORREDOR DE IMPRENta y litografía se necesita, datos Suipacha 1660. v15

ELECTRICISTA INSTALADOR, SE NEcesita uno para campaña, dirigirse hoy, B. Mitre 478, casilla 44, por carta.

ENCUADERNADOR MEDIO OFICIAL Y aprendices adelantados, para rústica, se necesitan, E. Unidos 1056, al fondo.

EMPLEADO JOVEN BIEN PRACTICO en trabajos de escritorio con buena letra necesito para casa mayorista, sueldo 150 pesos, indicar aptitudes y referencias, por carta, casilla correo 193. v18

EMPLEADO AUXILIAR DE ESCRITOrio para casa mayorista de tejidos en la ciudad de Tucumán, se necesita, indispensable poseer buena letra, seguridad en calculación y buenas referencias, dirigirse por carta á J. Garrido. v14

EMPLEADO VIAJANTE PARA LAS provincias de Buenos Aires y Santa Fe, persona competente y seria se necesita, urgente para casa importadora de cuchillería y artículos de metal, etc. Se exigen buenas recomendaciones, dirigirse á E. M., casilla correo 1364. v14

ELECTRICISTA SE NECESITA PARA una fábrica frigorífica cerca de Buenos Aires. Tendrá que cuidar y componer motores é instalaciones eléctricas. Se dará comida y alojamiento, siendo soltero. Ocurrir por carta únicamente dando edad, referencias y estado á "Electricidad", oficina del diario "The Standard", Esmeralda 175. v13

FACTURERO BUENO SE NECESITA 4 días por semana, Rioja 1539.

FOTOGRABADOR COPISTA SE NECEsita, Maipú 171.

FOTOGRAFOS: JOVEN AYUDANTE SE necesita, Fotografía Merlino.

FOTOGRAFO BUEN RETOCADOR DE positivos se necesita, B. Mitre 1886. v12

FOTOGRAFO BUEN RETOCADOR DE negativos, se necesita, Belgrano 1620. v13

FOTOGRABADOS, SE NECESITAN grabadores de autotipia y copista, Uruguay 379. v18

FOTOGRAFOS: RETOCADOR DE PRImer orden, para darle trabajo á domicilio, se necesita, Fotografía Merlino.

FOTOGRAFO IMPRESOR AYUDANTE para Artsto preciso, para la campaña, tratar Los Patos 1525.

FOTOGRABADOR PARA PLUMA Y auto, se necesita en los talleres Kraft, calle España 151.

FOTOGRAFO CON POCO CAPITAL, necesita farmacéutico con botica establecida en provincia Santa Fe, para poner anexo á esta botica un estudio fotográfico de gran porvenir. Escribir correo central A. B. 42.

GASISTA MEDIO OFICIAL QUE SEPA de campanillas, precisase, Bermejo 395.

GERENTE PARA USINA ELECTRICA en la provincia, se necesita, dirigirse por carta á P. P., núm. 5, poste restante, correo, indicando conocimientos técnicos, administrativos y referencias. v18

HOJALATERO OFICIAL SE NECESITA, San Martín 825, Morón. v12

HERREROS BUENOS DE OBRA se necesitan, Canning 240.

HERRERO NECESITO, SANTA FE 934.

HERRERO DE OBRA MEDIO OFICIAL preciso, Solís 2159.

HOJALATERO PARA LA campaña, buen oficial se precisa, 8 horas, $ 5. Tratar Pavón 2562. v12

HERRERO DE OBRA UN CAPATAZ Y oficiales se dan trabajos por día y contrata, buen jornal, Pino 2325, Belgrano. v12

HERREROS DE OBRA BUENOS OFIciales, preciso, es inútil presentarse si no es competente, Carrasco 427, Floresta. v14

HOMBRE FORMAL que CONOZCA bien la ciudad, se precisa para manejar chata de repartir carne. Se prefiere vasco y que sepa leer y escribir; que tenga buenas referencias. Buen sueldo: Gallo 445, de 8 á 11 a. m. v18

JARDINERO CON CERTIFICADOS PAra estancia se necesita, Paraguay 212.

JOVEN DE 20 A 25 años QUE ENTIENDA algo de escritorio, se precisa, Luca 1540.

JOVENCITO PARA ESCRITORIO SE necesita, sueldo 30 $, presentarse Maipú 666.

JOVEN DE 12 A 15 años SE NECESITA para la limpieza de un escritorio, Reconquista 420, tratar de 2 á 6 p. m.

JOVENCITO PARA ESCRITORIO SE necesita presentarse con carta para ver la escritura, sueldo de 30 á 40 $, B. Mitre 544.

JARDINERO BUENO QUE ENTIENDA de invernáculo, se precisa para cabaña, á dos horas por tren de esta, con buenas recomendaciones, ocurrir 465 Coronel Díaz, Palermo, de 12 á 2 p. m.

JARDINERO QUINTERO CON POCA FAmilia, se necesita para quinta cerca de Buenos Aires, se prefiere italiano. Inútil presentarse si no tiene buenas referencias, ocurrir personalmente en Cochabamba 3247, de 8 á 9 a. m. y de 6 á 8 p. m.

JARDINERO DE PROFESION SE NECEsita para un establecimiento de horticultura, tiene que ser muy competente en cultivos y multiplicaciones de invernáculos, dirigirse personalmente ó por carta, calle Alsina 623. v14

LUSTRADORES MEDIO oficiales ADElantados de muebles macizos necesito, Maure 3816.

MECANICO AJUSTADOR Y TORNERO competente se necesita, Laprida 1469.

MUCHACHO PARA TODO TRABAJO necesito, Perú 806, cigarrería.

MEDIO OFICIAL CARPINTERO SE precisa, Vera 1617.

MUCHACHO CHICO PARA CADETE DE bazar se precisa, Rivadavia 1473.

MEDIO OFICIAL SASTRE SE NECESIta, Cangallo 1625.

MEDIO OFICIAL albañil SE NECESITA, Segurola 752, Floresta.

MUCHACHO PONEPLIEGOS PARA LA minerva se necesita, Reconquista 624.

MODISTAS DE VESTIDOS OFICIALAS buenas preciso, Montes de Oca 5.

MAQUINISTA PARA COSER TOLDOS se precisa, Cangallo 435. v13

MENSAJEROS SE NECESITAN, LAValle 1065.

MENSAJERO PRACTICO DE 15 A 17 años, se necesita, Alsina 1576, pieza 7.

MUCHACHOS PARA MENSAJEROS SE precisan, buen sueldo, B. Mitre 1848.

MINERVISTA MEDIO OFICIAL se necesita, Santa Fe 500.

MEDIO OFICIALAS Y APRENDIZAS modistas, preciso, Defensa 918, dep. 2.

MOCITO PARA BEBIDAS NECESITASE, Tucumán 1002.

MUCHACHO DE 12 A 15 años SE PRECisa para lechería, Montevideo 281.

MUEBLERO OFICIAL SE PRECISA, Méjico 1066.

MUCHACHO PARA ESCRITORIO SE necesita, Paraná 130, agencia Teatral.

MODISTAS DE VESTIDOS, OFICIALAS y aprendizas, se necesitan, Paraná 755.

MUCHACHO PARA ESCRITORIO PREciso, buen sueldo, Moreno 1091.

MECANICO AJUSTADOR QUE SEPA de torno, se necesita, Cangallo 3637.

MUCHACHO PARA TIENDA, SE NECEsita, Triunvirato 200.

MUCHACHO ALGO PRACTICO PARA almacén, se precisa, Rivadavia 4090.

MUCHACHO PARA FONDA SE PRECISA, Rincón 475.

MUCHACHO APRENDIZ SOMBRERERO, se precisa, Rivadavia 2740.

MUCHACHO PARA LECHERIA PRECIso, Maipú 366.

MEDIO OFICIAL albañil SE PRECISA, Independencia 459.

MUCHACHO DE 13 años PARA UN TAller, se necesita, Piedras 541, dep 13.

MEDIO OFICIALAS PRECISO BUENAS, sastre y fantasía, Billinghurst 1102.

MUCHACHO RECOMENDADO PRECISO relojería Santa Fe 2542. v13

MODISTAS MEDIO OFICIALAS, SE NEcesitan, Paraguay 1043. v18

MAQUINISTA PARA CUELLOS Y puños, precisase, Matheu 1371. v18

MUCHACHO APRENDIZ CON SUELDO, necesito, Montes de Oca 1002. v12

MUCHACHO PARA DESPACHO DE bebidas se necesita, Cramer 3395. v12

MUCHACHO PARA LIMPIEZA NEGOcio, necesito, Belgrano 3012. v12

MEDIO OFICIAL PELUQUERO, NECEsito urgente, Aristóbulo del Valle 1199. v12

MUCHACHO PARA ALMACEN SE NEcesita recomendado, Río Janeiro 919. v13

MUCHACHO COMO PEONCITO PARA negocio, se necesita, Venezuela 1515. v13

MUCHACHO PONEPLIEGOS para máquina chica se precisa, que sea bien práctico, Suipacha 332.

MUCHACHO DE 15 años SE NECESITA para mandados, que sepa manejar, Montevideo 980. v13

MUCHACHO DE 12 A 14 años SE PRECisa para negocio, con sueldo, casa y comida, Libertad 529. v13

MECANICOS PRACTICOS DE AUTOMÓviles, se precisan, Santiago del Estero 1161.

MODISTAS OFICIALAS POLLERISTAS se necesitan, tienda la Buenos Aires, B. Mitre 2369. v13

MUCHACHO QUE QUIERA APRENDER el ramo de almacén, se necesita, Garay 3601.

MUCHACHO PARA PEON Y LIMPIEZA en casa de escritorios se precisa, Balcarce 159.

MODISTA POR DIA QUE SEPA CORTAR se necesita en casa de familia, Virreyes 2092, Belgrano.

MUCHACHO de 15 años, SE NECESITA, tratar confitería de la Estación Palermo, F. C. P.

MUCHACHOS APRENDICES HERREROS adelantados, se necesitan, B. Mitre 3486.

MUCHACHO SE NECESITA DE 13 A 15 años, para un taller de planchado, Salguero 857.

MEDIO OFICIAL GASISTA QUE ENtienda de electricidad, se necesita, B. de Irigoyen 1822. v13

MUCHACHO DE 20 A 22 años, PARA reparto de leche se precisa, Paseo Colón 1183.

MODISTAS MEDIO OFICIALAS ADElantadas y polleristas se precisan, Santiago del Estero 1230.

MEDIO OFICIALES ADELANTADOS de muebles macizos necesito, Maure 3816, Chacarita.

MEDIO OFICIAL MECANICO EN BICIcletas, con buenos informes, preciso, Corrientes 1716.

MUCHACHOS PARA MENSAJEROS que tengan recomendaciones, Callao 1318, sueldo 40 $.

MUCHACHO DE 14 A 16 años, PARA taller de grabados, se necesita, Chile 1348.

MUCHACHOS QUE SEPAN ESCRIBIR A máquina Smith Premier, se necesitan, Venezuela 771, escritorios 5 y 6.

MECANICO JOVEN PRACTICO EN motocicletas y bicicletas, se paga buen sueldo, se necesita, Reconquista 351.

MODISTAS DE VESTIDOS MEDIO OFIcialas adelantadas, se necesitan, Uruguay 130.

MOZO PRACTICO PARA DESPACHO de bebidas, se necesita, calle Domínguez 601, Piñeiro, Avellaneda.

MUCHACHO PARA ESCRITORIO Y mandados de 13 á 14 años, se necesita, presentarse de 8 á 10, Bolívar 682.

MUCHACHO DE 12 A 15 años, SE NECEsita para mandados, Defensa 415, Farmacia.

MUCHACHO DE 14 A 15 años, ALGO práctico en almacén, se precisa, Constitución 2801. v13

MUCHACHO PARA ESCRITORIO PREcisase, con muy buenas recomendaciones, Paraná 750, de 8 á 9 a. m. v13

MUCHACHO DE 14 A 16 años, QUE SEpa hablar francés, se necesita, Avenida Alvear 1256. v12

MUCHACHO DE 13 A 15 años PRACTIco en almacén necesito con recomendación, Inclán 200. v12

MUCHACHA DE 12 A 13 años, PARA pequeños quehaceres y aprendiza costurera, se necesita, Loria 945. v13

MEDIO OFICIALA Y APRENDIZA PAra modistas de vestidos se necesitan, Agüero 765. v12

MEDIO OFICIALAS ATRASADAS Y aprendizas adelantadas, se precisan, Tucumán 1055. v13

MECANICOS ELECTRICISTAS PARA el montaje de ascensores, se precisan, Tucumán 970, inútil presentarse si no conocen bien el ramo. v14

MECANICOS AJUSTADORES QUE SEpan poner á punto automóviles, se necesitan, inútil presentarse sin buenas referencias, garage Bermejo, Bermejo 988.

MUCHACHO DE ESCRITORIO Y MANdadero con buena letra se necesita en la L. D. D. C., Avenida de Mayo 1190, primer piso. No se atenderá á nadie que no tenga buenas recomendaciones.

NECESITO APRENDIZA ADELANTADA modista, C. Pellegrini 1165, dep. 7.

NECESITO UN APRENDIZ SASTRE, Moreno 1842.

NECESITO PEONES PARA CARRITOS á mano, Sarmiento 1447, antes Cuyo.

NECESITO MEDIO OFICIAL COLCHOnero, Rivadavia 8181. v12

NECESITO POMPIER SASTRE, SANTA Fe 2580. v13

OFICIALES Y MEDIO OFICIALES carpinteros, se precisan Chile 528.

OFICIAL ELECTRICISTA COMPETENte, necesito Corrientes 4051.

OFICIAL PELUQUERO SE OFRECE por mes ó sábado, Catamarca 611.

OFICIALAS Y MEDIO OFICIALAS corseteras se necesitan, C. Pellegrini 887.

OFICIALES MUEBLEROS COMPETENtes se necesitan, Sgo. del Estero 1917.

OFICIALES LONEROS TOLDEROS precisanse, Cangallo 435. v18

OJO, MEDIO OFICIAL PELUQUERO NEcesito por mes, General Paz 2136. v13

OFICIAL TOLDERO SE PRECISA; Cabildo 1540, Belgrano. v13

OFICIAL MEDIO CARPINTERO PRECIso, Chacarita, Leones 3847.

OFICIAL MEDIO SASTRE SE NECESIta, Charcas 2256, dpto. 2.

OFICIALAS BUENAS POLLERISTAS SE necesitan, Cerrito 466. v14

OFICIAL MEDIO SASTRE SE NECESITA para la campaña, B. Mitre 1511.

OFICIAL PELUQUERO BUENO NECESIto, Cabrera 3578.

OFICIAL POMPIER BUENO SE NECEsita, Victoria 1177.

OFICIAL CARPINTERO NECESITO, Corrientes 4051.

OFICIAL PELUQUERO NECESITO, MEdrano 834.

OFICIAL BARBERO NECESITO PARA sábado, 7 $, Viamonte 1416.

OFICIAL MEDIO PELUQUERO COMPEtente necesito por mes, Defensa 1208.

OFICIAL MEDIO SASTRE Y APRENDIZ se precisan, Pozos 968.

OFICIALES COLOCADORES DE obra se precisan Bermejo 963.

OJO! PRECISO APRENDIZ SASTRE, Méjico 891, altos.

OFICIAL SASTRE SE NECESITA, Moreno 1523.

OFICIALES SASTRES CON MUESTRA se precisan, Cuyo 561.

OFICIAL PELUQUERO POR MES, sueldo seco, necesito, Rivadavia 2773.

OFICIAL Y MEDIO SASTRE SE PRECIsa competente, Ecuador 836, sastrería.

OFICIAL BARBERO PARA SABADO, se necesita, 7 $, Victoria 430, pieza 6.

OJO, APRENDIZ SASTRE NECESITO, Paseo 950.

OFICIALAS MODISTAS DE VESTIDOS, se precisan, Córdoba 902.

OFICIAL PELUQUERO SE PRECISA, viernes y sábado, calle Herrera 10.

OFICIAL PELUQUERO MEDIO SE necesita, cama y comida, Junín 412.

OFICIALAS MODISTAS DE VESTIDOS, preciso, Paraná 1145.

OFICIAL HOJALATERO SE PRECISA, Lima 432. v18

OFICIALA ESTILO SASTRE MUY BUEna se necesita, Arenales 2122.

OJO MEDIO OFICIAL PELUQUERO, SE necesita, bueno, Garay 1410. v13

OFICIAL PELUQUERO SE NECESITA para sábado, Boedo 924. v13

OFICIAL BARBERO O UN BUEN medio por mes, se necesita Salcedo 3836.

OFICIAL SASTRE CON MUESTRA, SE necesita, Cangallo 1220.

OFICIAL PELUQUERO SE NECESITA. San Martín 955.

OFICIALES PELUQUEROS NECESITO 2 para sábado, Billinghurst 533.

OFICIAL PELUQUERO PARA SABADO, efectivo, se precisa, Moreno 2277.

OJO, APRENDIZ ADELANTADO SE necesita, Chile 1365.

OFICIAL PELUQUERO COMPETENTE, se precisa para sábado, Alvarado 1600.

OFICIAL PELUQUERO EFECTIVO, SE necesita, Tacuarí 683. v13

OFICIAL PELUQUERO POR MES SE necesita, Constitución 2762. v13

OFICIALAS Y APRENDIZAS ADELANtadas, de vestidos, preciso, Lima 7.

OFICIALES MEDIO PELUQUEROS PREcisanse dos buenos, Independencia 1115.

OFICIAL PELUQUERO SE NECESITA, para sábado, 7 $, Patricios 1306.

OFICIAL SASTRE QUE SEPA CORTAR y probar, necesito, Sarmiento 2594.

OFICIAL SASTRE DE señora, CON MUEStra, necesito, Sarmiento 2594.

OFICIAL O MEDIO SASTRE SE PRECIsa, Córdoba 3211.

OFICIAL MEDIO SASTRE O APRENDIZ se necesita, Alsina 1432.

OFICIAL SOMBRERERO QUE SEA práctico para negocio, Corrientes 3455.

OFICIALA Y APRENDIZAS ADELANtadas se necesitan, Boedo 370. v12

OFICIAL MEDIO SASTRE Y APRENDIZ se necesitan, Chile 1935. v13

OFICIAL SASTRE DE señora SE NEcesita, B. Mitre 2735. v13

OFICIAL MEDIO PELUQUERO, SE necesita, Echeverría 2440, Belgrano. v14

OFICIAL MEDIO PELUQUERO SE NEcesita, Azara 1419. v1?

OFICIAL MEZCLADOR, SE NECESITA, fábrica de cepillos, Gazcón 785. v12

OFICIAL PELUQUERO POR MES PREciso, Vera 1901, esq. Malabia. v12

OFICIALES PARA URUGUAYAS, TACO militar é inglés, se necesitan, B. Mitre 2360. v12

OFICIAL MEDIO SASTRE SE PRECISA, Caseros 2180. v12

OFICIAL HOJALATERO SE PRECISA, Castro Barros 1881. v12

OFICIAL BALCONERO SE PRECISA, Córdoba 3073. v12

OFICIALES MUEBLEROS NECESITO, Trelles 1260, Flores. v13

OFICIAL MEDIO Y APRENDIZ SASTRE se necesita, Sarmiento 481, Boca. v12

OFICIAL GASISTA Y ELECTRICISTA se precisa, Cabildo 1986. v12

OFICIAL ELECTRICISTA SE PRECISA, Cabildo 1986. v29

OFICIAL PELUQUERO SE PRECISA competente, Rivadavia 5195. v12

OFICIAL MODELISTA MECANICO, se necesita, Paseo Colón 1047. v13

OFICIAL Y MEDIO OFICIAL SASTRE necesito, Córdoba 2304. v14

OJO, APRENDIZ SASTRE ADELANTAdo necesito, Soler 198. v12

OFICIAL MACHIMBRADOR SE NECESIta, Paseo de Julio 3216. v12

OFICIAL PELUQUERO COMPETENTE se necesita, sueldo seco, Santa Fe 4068. v12

OFICIALAS BUENAS POLLERISTAS de sastre se necesitan, Tucumán 1748. v12

OFICIALES BUENOS PELUQUEROS SE necesitan, Puentecito 193, B. al Norte. v12

OFICIAL MEDIO PELUQUERO SE NEcesita, Lanús F. C. S., Caaguazú 752. v12

OFICIAL PELUQUERO PRECISO, 56 $, con comida, ó 70 secos, Bompland 1447. v12

OFICIAL PELUQUERO NECESITO POR mes ó medio adelantado, Arenales 3099. v12

OJO, OFICIAL PELUQUERO SE NECEsita por mes, Olaguer 3068, Belgrano. v12

OFICIALES MEDIO SASTRES PARA trabajo fino, se necesitan, Larrea 1275. v12

OFICIAL COLOCADOR PARA DEFENsa de ascensor preciso, Rivera 145. v13

OFICIAL MEDIO SASTRE SE NECESIta para trabajo fino, Bustamante 488. v14

OFICIAL CARTONERO MEDIO Y ENcolador, se necesita, Pueyrredón 881. v12

OFICIAL PELUQUERO FIJO PARA SAbado, casa buena, preciso, Belgrano 3115. v12

OFICIAL ZAPATERO O MEDIO PARA composturas y lustrar bien, se necesita Sarmiento 782.

OFICIALA MODISTA PRECISO, INUTIL presentarse si no es competente, Castelli 50.

OFICIAL PELUQUERO SE NECESITA, competente, para sábado, se prefiere fijo, Independencia 2066.

OFICIAL MEDIO SASTRE Y APRENDIZ adelantado se precisan, Carlos Calvo número 1955.

OJALADORA DE CAMISAS SE NECESIta medio oficiala, Talcahuano 416.—I. Piterlarg.

OFICIAL PELUQUERO COMPETENTE para sábado preciso, $ 6.50 y comida, Avenida La Plata 871. v13

OFICIAL PELUQUERO SE NECESITA por mes y otro para sábado fijo, 25 de Mayo 391.

OFICIAL MEDIO SASTRE Y APRENDIZ adelantado, se necesitan, Ombú 752, sastrería.

OFICIAL SASTRE POMPIER COMPEtente se necesita, Bolívar 331, altos, sastrería.

OFICIAL MEDIO PELUQUERO PARA sábado, 4 $ y comida, preciso, Ombú 796. v12

OFICIAL MEDIO SASTRE PARA TRAbajo fino, inútil presentarse si no es 8N,3agvOnNENTIE

OFICIALAS BUENAS BATERAS SE necesitan, Maison Thomasset, Corrientes 1373, dep. 8.

OFICIAL MEDIO PELUQUERO COMPEtente, italiano preciso por mes, Misiones 38.

OJO! MEDIO OFICIAL PELUQUERO bueno 40 $, casa y comida, preciso, Nazca 35, Flores.

OFICIALA Y APRENDIZA OJALADOras á máquina se precisan, Matheu 1022.

OFICIAL MEDIO PELUQUERO O aprendiz adelantado se precisa, Charcas 1929.

OFICIALA MODISTA NECESITO MUY buena, presentarse á la tienda Exposición, Victoria esquina Piedras. v13

OFICIAL MEDIO PELUQUERO SE NEcesita por mes, sin comida, Río Bamba 107. v13

OFICIAL MEDIO SASTRE Y APRENDIZ adelantado, pago bien, preciso, Méjico 1870. v14

OFICIAL O MEDIO OFICIAL PELUquero necesito, á cualquier hora, Pozos 586.

OFICIAL PELUQUERO POR MES, SE necesita, Cangallo 2520, se prefiere italiano.

OFICIAL PELUQUERO NECESITO, competente por mes, buen sueldo, G. Urquiza 87.

OJO, MEDIO OFICIAL BARBERO Y UN aprendiz que sepa afeitar preciso, tratar Rojas 586, Caballito, urgente.

OFICIAL PELUQUERO PARA SABADO, se necesita, Martín García 545, Piedras y Tacuarí.

OFICIAL MEDIO SASTRE DE CONFECción, con comida, se precisa, Moreno 2615. v13

OFICIAL PELUQUERO PARA LA campaña, se precisa, F. C. O., sueldo 60 pesos, casa y comida, Rivadavia 5721.

OFICIAL PELUQUERO SE NECESITA y medio oficial competente, Guardia Vieja 1189.

OFICIAL PELUQUERO PARA SABADO Y medio por mes, necesito, Las Heras 1032.

OFICIAL MEDIO PELUQUERO POR mes ó para sábado, se precisa, Avellaneda 3095, Flores. v13

OFICIAL PELUQUERO PARA SABADOS fijo se precisa, competente, Independencia 1306.

OFICIAL MEDIO PELUQUERO COMPEtente para el campo, 40 $, casa y comida, se necesita, Perú 359, 2o. piso.

OFICIAL PELUQUERO PARA SABADO, pago 7 $, Provincias Unidas 288, Caballito. v18

OFICIAL MEDIO PELUQUERO SE NEcesita con casa y comida, B. Mitre 1228.

OFICIAL PELUQUERO COMPETENTE por mes y otro para sábado, se necesitan, San Juan 2211.

OFICIAL MEDIO SASTRE O APRENDIZ adelantado, se precisa, Tucumán 1568, pieza 14.

OFICIALES SASTRES PARA MEDIDA, con muestra, se necesitan, Victoria 644.

OFICIALA O MEDIO PARA SASTRE de señoras, se necesita, Mansilla 131 esq. Pueyrredón. v13

OFICIAL PELUQUERO BUENO Y otro para sábado fijo, preciso, San Juan 3254.

OFICIALAS POLLERISTAS ESTILO TAIlleur, se necesitan, casa Gadán, Florida 592. v12

OFICIAL MEDIO SASTRE SE PRECISA para trabajos finos, se da de comer y dormir, Anchorena 954. v12

OFICIALAS Y MEDIO OFICIALAS DE vestidos de niñas, se necesitan, Sarmiento 1755 (antes Cuyo) v12

OJO! MEDIO OFICIAL PELUQUERO SE precisa, buen sueldo, Estados Unidos 4235. v12

OFICIAL O MEDIO PELUQUERO PREciso por mes, Campichuelo 1161, tranvía 99, prefiero italiano. v12

OFICIAL PELUQUERO SE NECESITA, de 7 á 9 a. m. y de 6 á 8 p. m., San Juan 2328. v12

OFICIAL PELUQUERO POR MES PREciso, 50 pesos y comida, Santa Adelaida 718. v12

OJO! MEDIO OFICIAL PELUQUERO SE precisa por mes, pago bien, Brandsen 884. v13

OFICIAL PELUQUERO COMPETENTE, se precisa, 40 $ y comida, buena propina, Cabildo 2128, Belgrano. v12

OPTICO NECESITA OFICIAL AYUDANte para la venta, práctico en el ramo, Florida 501, de 10 á 12 m. v12

OFICIALES APARADORES DE BOTA Y botín se necesitan para el taller y afuera, Catamarca 462, fábrica de calzado. v13

OFICIAL PELUQUERO PARA SABADO, se prefiere fijo, Bella Vista 3782, frente estación La Paternal, F. C. Pacífico. v13

OFICIAL MEDIO PELUQUERO, CERCA de la capital necesito, prefiero italiano, presentarse personalmente ó por carta á M. Raffo, Ezeiza F. C. S.

OFICIAL PELUQUERO PRACTICO, CON buenas referencias se necesita para la campaña, ocurrir Hotel España, sección C., de 10 á 12 m.

OFICIAL SASTRE SE PRECISA POR prenda en Villa Ballester, trabajo todo el año, calle La Madrid á una cuadra de la iglesia. v12

OJO, APRENDIZ SASTRE ADELANTADO ó medio oficial, se precisa con comida ó sin ella, trabajo de medida, se paga bien, Aráoz 962. v12

OFICIAL CARPINTERO DE CARROS se necesita, calle Vélez Sarsfield 172, Avellaneda, se paga buen sueldo, inútil presentarse si no es competente, Corralón de Maure y Pérez. v13

OFICIAL MEDIO PELUQUERO adelantado, preciso por mes y oficial para sábado y domingo medio día ó domingo solamente, se paga bien, Mitre 2469, Avellaneda, Sarandí.

PANTALONERA, SE PRECISA LAPRIDA 341.

PINTOR OFICIAL QUE SEPA TRABAjar en ripolin se precisa, Solís 2049.

PEON DE FARMACIA SE NECESITA, Rivadavia 2358.

PEON DE 19 A 20 años SE PRECISA, para café, Rioja 2039.

PLANCHADORA PRECISO BUENA OFIciala, Matheu 960. v13

PEON PRACTICO DE BAZAR se NECEsita, Cangallo 900.

PLANCHADORA APRENDIZA SE NEcesita, Solís 1705.

PEON DE FARMACIA SE PRECISA, S. Fe 3460.

PLANCHADORA OFICIALA SE PRECIsa, casa formal, Independencia 1346.

PEON PARA MANEJAR CHATAS, QUE sea práctico se precisa, B. Mitre 1848.

PEON DE QUINTA SE NECESITA, AV. Alvear 1288.

PEON español SE NECESITA, O'Brien 848.

PEON PARA CARRO A CABALLO SE precisa, Libertad 869.

PONEPLIEGO DE MINERVA SE NECEsita, San Juan 2118.

PEONES PRACTICOS PARA EMPRESA de limpieza, se precisan, Córdoba 1519.

PLANCHADORAS BUENAS OFICIALAS y medio oficialas, necesito, Charcas 1400.

PLANCHADORA OFICIALA BUENA SE necesita, Belgrano 1365.

PEON PRACTICO PARA CARRO NEcesito, con libreta, Salta 1919.

PANTALONERAS CON MUESTRA SE precisan, Sarmiento 1818.

PLANCHADORA APRENDIZA ADELANtada, se necesita, Piedras 880.

PEON QUINTERO ITALIANO SE NEcesita, Salta 253, de 10 á 12.

PLANCHADORAS OFICIALAS DE NUEvo, se precisan, Saavedra 530.

PLANCHADORAS SE PRECISAN OFIcialas y medio oficialas, Lavalle 1577.

PLANCHADORA OFICIALA Y MEDIO oficiala, preciso, Uruguay 163.

PLANCHADORA NECESITO, BELGRANO 4235 (Almagro).

PLANCHADORAS BUENAS OFICIALAS, se necesitan, General Urquiza 768.

PLANCHADORA BUENA OFICIALA dos días por semana, necesito, Ombú 211.

PLANCHADORA SE NECESITA, MEDIO oficiala y aprendiza, Salguero 557.

PRECISO MEDIO OFICIAL COMPETENto sastre, de señora, Paseo 278.

PINTOR MEDIO OFICIAL DE LISO SE necesita, de 7 á 8, B. Irigoyen 1065.

PEON PRACTICO PARA LIMPIEZA DE cloacas se precisa, Anchorena 719. v13

PEON PARA EMPRESAS DE PISOS Y vidrios, práctico, se precisa, Cevallos 972.

PLANCHADORA SE PRECISA, APRENdiza, Cangallo 2068. v14

PRECISO UNA OFICIALA PLANCHADOra, Charcas 3769.

POLLERISTA PARA MEDIDA SE NEcesita B. Mitre 2786. v13

PLANCHADORA OFICIALA DE CAMISAS se necesita, Uruguay 978. v12

PINTOR SE NECESITA DE LISO, QUE sepa de carruajes, Lavalle 3343. v14

PEON PRACTICO PARA LAVADERO, se precisa, Dorrego 2840. v12

PLANCHADORAS DE NUEVO Y APRENdiza, precisamos, San José 286. v12

PLANCHADORAS MEDIO OFICIALAS, se necesitan, Andes 357. v12

PLANCHADORA MEDIO OFICIALA SE precisa, Victoria 3123. v12

PANTALONERAS DE CONFECCION Y de medida, se necesitan, Sarmiento 1073. v13

PEON DE FARMACIA SE PRECISA, farmacia Provincias Unidas 3100, Flores. v14

PLANCHADORAS SE PRECISAN OFIcialas y medio oficialas, Lavalle 1577. v13

PINTOR OFICIAL COMPETENTE DE liso, se precisa Cucha Cucha entre Bella Vista y Jonte, pinturería.

PLANCHADORA OFICIALA DE CAMIsa y ropa de señora, se precisan dos, Ayacucho 124.

PLANCHADORAS NECESITO 3 OFICIAlas, competentes, por pieza, Bolívar 276.

PLUMISTAS MEDIO OFICIALAS Y aprendizas se precisan, Esmeralda 218, peletería. v14

PLANCHADORAS PARA CAMISAS blancas nuevas necesitamos, Bmé. Mitre número 1394.

PERSONA FORMAL COSTURERA Y trabajos livianos, necesito, Tacuarí 1750, dep. 1.

PLANCHADORA BUENA, PARA TAller, por día, se necesita, se paga buen sueldo, Alsina 663.

PLANCHADORAS BUENAS OFICIALAS se necesitan á 12 centavos por camisa, Chacabuco 791.

PLANCHADORA BUENA OFICIALA Y medio oficiala necesito, Carlos Calvo número 1890.

PLANCHADORA MEDIO OFICIALA Y aprendiza se precisa, Independencia 1222.

PLANCHADORA PARA CAMISAS DE color, con muestra se precisan, La Gran Fama, Av. de Mayo 999. v14

PINTORES MEDIO OFICIALES y aprendices, se precisan por días ó por un tanto, casa y comida, Rioja 476.

PINTORES PRECISO, OFICIALES Y MEdio, Balcarce y Moreno, obra, de 6.30 á 7 a. m.

PANTALONERA SE PRECISA CON muestra, para pantalones de medida, Rincón 369.

PLANCHADORA BUENA QUE SEPA planchar camisas de hombre y aprendiza se necesita, Larrea 342. v14

PLANCHADORAS SE PRECISAN buenas oficialas y medio oficialas, Esmeralda 856.

PEON ITALIANO PARA CHACRA DE verdura, de 10 á 11 a. m., se precisa, Pueyrredón 1440.

PEON, QUE SEPA LIMPIAR GUARNIción de cochería, se precisa, Caseros 2870.

PADRES CON TRES O CUATRO HIJAS, se necesitan para fábrica de sombreros, Salta 168.

PINTOR SE NECESITAN DOS MEDIO oficiales, con la ropa 6.30 á 7, Victoria 716.

PLANCHADORA OFICIALA 3 DIAS por semana, se precisa, Bartolomé Mitre 3821.

PEON CASADO SIN HIJOS, O SOLTERO muy práctico para jardín, se necesita, B. Mitre 1931.

PINTORES MEDIO OFICIALES Y OFIcial recuadrador, se precisan, Bahía Blanca 2747.

PREPARADORA Y APRENDIZA PARA vistas de camisas y cuellos preciso, Callao 220.

PRECISAN BUENOS OFICIALES REcuadradores para el campo, ocurrir Moreno 1621. v12

POMPIERS SASTRES PARA TRABAJO de hombre y de señora, se necesitan, prácticos, Cuyo 562, altos. v13

PLANCHADORA OFICIALA Y MEDIO oficiala, se precisan, Thames 1658, esq. Santa Rosa. v12

PLANCHADORAS BUENAS OFICIALAS se necesitan, Coronel E. Bonorino Flores. v12

PLANCHADORAS OFICIALAS PARA camisas color, nuevas, otras para ropa fina de señora y camisas de uso se necesitan, Paraguay 2316. v12

PRECISASE EMPLEADO JOVEN PARA máquina escribir y expediciones y peón para bodega, Charcas 4226, P. Mulleras y Estruch. v12

PANTALONERAS PARA CASIMIR, franela y brin, se necesitan en los talleres de Gath y Chaves S. A., Pueyrredón 1366 y Lima 1561, presentarse de 7 á 10.30 a. m. y de 1 á 5 p. m. v21

PANTALONERAS PARA TRABAJAR adentro, se necesitan en los talleres de Gath y Chaves S. A., Venezuela 2340, presentarse de 7 á 10.30 a. m. y de 1 á 5 p. m. v14

REPARTIDOR DE PROSPECTOS para sastrería, se precisa, Corrientes 2401.

RELOJERO MEDIO OFICIAL SE PREcisa, que sepa su deber, Rivera 781. v13

REMACHADORES PRACTICOS EN TANques y bebederos, se necesitan, B. Mitre 3496.

SE PRECISA UN MEDIO OFICIAL PINtor que sea competente, Díaz Vélez 984.

SE NECESITAN MEDIOS OFICIALES carpinteros San Juan 3902.

SE PRECISAN OFICIALES lustradores, competentes, Saavedra 528.

SE NECESITAN DOS BUENOS ESCALEristas, Liniers 433.

SE NECESITA PLANCHADORA OFICIAla, 25 de Mayo 180, dep. 5.

SE NECESITA APRENDIZA DE PANTAlones finos, 25 de Mayo 180, dep. 5.

SE PRECISA PEON PRACTICO DE HErrería, San José 1556.

SE PRECISA UN APRENDIZ SASTRE, Piedras 710.

SE NECESITA OFICIAL FACTURERO pastelero, Juncal 955.

SE NECESITAN BUENAS OFICIALAS bateras, Charcas 1071. v11

SE NECESITA AYUDANTA DE SASTRE que entienda de sutache, Victoria 668.

SE PRECISA MEDIO OFICIALA PLANchadora, Salcedo 3038. v14

SE NECESITA UN PEON PRACTICO caballerizo, Uruguay 268.

SE NECESITA MEDIO OFICIALA pollerista y aprendizas, Perú 814.

SE NECESITA BUEN OFICIAL CARpintero y mueblero, dirigirse Brasil 2682.

SE NECESITA CABALLERIZO, ALMAgro 858.

SE PRECISA MOZO BIEN PRACTICO para almacén, Brasil 2899. v13

SE PRECISA MEDIO OFICIAL ZAPAtero, Pueyrredón 558.

SE PRECISA APRENDIZA ADELANTAda modista, Lavalle 2363.

SE NECESITA UN MUCHACHO DE 14 á 18 años, para café, Defensa 1152.

SE PRECISA MOCITO PRACTICO PARA almacén, formal y honrado, Garay 2702.

SE NECESITA UN MOZO PRACTICO para almacén, Brasil 2800.

SE NECESITA OFICIAL PELUQUERO con casa y comida, Alsina 1408.

SE NECESITA BUENA MEDIO OFICIAla modista de vestidos, Catamarca 266.

SE NECESITAN OFICIALA Y APRENdiza modistas, Suárez 1720. v13

SE NECESITA MEDIO OFICIAL SASTRE se prefiere [illegible]

SE NECESITAN MEDIO OFICIALAS modistas, Soler 88. v14

SE NECESITA APRENDIZA MODISTA, Florida 878.

SE NECESITA PEON JOVEN PARA farmacia, San Juan 4266.

SE PRECISA LUSTRADOR DE BOTINES, Maipú 87.

SE NECESITA UNA APRENDIZA DE pantalones San Martín 988. v13

SE PRECISA MUCHACHO PARA LUStrar calzado, Venezuela 789.

SE NECESITAN TRES APRENDICES sastres, Independencia 3075. v13

SE PRECISA OFICIAL ZAPATERO práctico compostura, Boedo 1076. v12

SE NECESITA MEDIO OFICIAL SASTRE Chacabuco 1295. v13

SE PRECISA MEDIO OFICIAL PARA HErrería, Guardia Vieja 1015. v12

SE PRECISA MEDIO OFICIALA DE VEStidos, adelantada, Garay 887. v12

SE NECESITA UN OFICIAL FACTUREro, Lima 815. v13

SE NECESITA APRENDIZA PANTALOnera, con sueldo, Entre Ríos 1346. v12

SE NECESITA UN SASTRE, HUMBERto 1o. 2269. v12

SE NECESITAN OFICIALAS BATONERAS de primera, Junín 472. v12

SE PRECISA UN OFICIAL PECHERERO Lavalleja 919. v14

SE PRECISAN BORDADORAS EN blanco, Corrientes 4125. v14

SE NECESITA APRENDIZA Y APRENdiza adelantada modistas, Solís 2171. v13

SE PRECISA UN DEPENDIENTE PARA almacén, que sea práctico, Rivera 1500. v12

SE PRECISA OFICIAL O MEDIO OFICIAL talabartero, Franklin 1124, Caballito. v14

SE NECESITAN MUY BUENAS BORDAdoras y medio oficialas lenceras, Maison Simon, Florida 681. v14

SE PRECISA UN MUCHACHO PARA un taller, puede aprender un oficio, Güemes 3199.

SE PRECISA MEDIO OFICIALA PLANchadora á nuevo, B. de Irigoyen 767, pieza 42.

SE NECESITAN OFICIALES Y APRENdizas para ropa blanca de señora, Ayacucho 442. v15

SE PRECISAN OFICIALES EMPAPEladores, inútil presentarse si no son competentes, Caseros 453. v14

SE NECESITAN DOS OFICIALES CARpinteros, colocadores prácticos, R. Peña 528.

SE PRECISA UN PEON DE MAQUINAS de carpintería, competente, Tacuarí 1406.

SE PRECISAN MEDIO OFICIALAS Y aprendizas de ropa blanca, Tucumán 2327. v14

Señorita SIN PRETENSIONES, PARA escritorio necesito, Esmeralda 22, escritorio 10.

SE PRECISA MUCHACHO PARA MANdados y se le enseña oficio sastre, calle Pasco 986.

Señorita SERIA Y SIN PRETENSIONES se necesita para atender papelería, calle Belgrano 751. v13

SE NECESITAN BUENAS OFICIALAS bateras, polleristas y aprendizas adelantadas, Charcas 1452. v14

SE PRECISAN OFICIALAS Y MEDIO oficialas modistas fantasía, bien pagadas siendo competentes, Perú 864. v13

SE PRECISA DEPENDIENTE ALGO práctico para almacén, Olazábal 2301, Belgrano. v13

SE necesitan OFICIALA Y APRENDIza adelantada de vestidos, Av. de Mayo 1333.

SE NECESITA MEDIO OFICIAL ZAPAtero, para clavado, W. Villafañe 1203, Boca.

SE NECESITA MUCHACHA QUE SEPA coser á máquina, Bulnes 1920, entre Güemes y Santa Fe.

SE NECESITA APRENDIZA ADELANtada chalequera, Santiago del Estero 1065.

SE NECESITA UN MUCHACHO DE 15 A 16 años para limpieza de un corralón, se prefiere español, La Madrid 1369.

SE NECESITAN MEDIO OFICIALES ZAbateros y muchachos adelantados, Gazcón 1570.

SE PRECISAN OFICIALES TEJEDORES de alambre y oficiales de obra, Salcedo 3747. v14

SE NECESITA PEON PRACTICO EN calefacción ó caños de hierro, San José 1621.

SE PRECISA UN JOVEN PARA LIMpieza y blanquear alguna pieza, recomendado, Talcahuano 449, de 10 á 12.

SASTRES POMPIERS PARA TRABAJO de hombre y de señora, se necesitan muy prácticos, Cuyo 562 altos. v13

SE PRECISAN OFICIALES SASTRES buenos, en la Casa del Pueblo, sastrería Boedo 731. v12

SE NECESITA MECANICO PARA FÁbrica de peinetas, Reconquista 584, de 2 á 4 p. m. v12

SE NECESITA OFICIAL HOJALATERO, calle Recreativa, Portioli Rodolfo, Tigre. v12

SE NECESITAN MEDIO OFICIALAS POlleristas adelantadas, para estilo sastre, Rodríguez Peña 1706. v12

SE NECESITAN PEONES CON CERTIficados, prácticos para confeccionar botellas, Lavalle 2927. v12

SE PRECISA UN JOVEN español DE 14 á 17 años, que sepa algo de almacén, Corrientes 4301. v12

SE NECESITA UN OFICIAL COSEDOR para sombreros de señora, Carlos Pellegrini 941. v12

SE NECESITA AFILADOR ASERRADOR competente en el aserradero de Bella Vista y Girardot. v13

SE NECESITAN BUENAS OFICIALAS de batas y polleras y aprendiza, Charcas 1452. v13

SE NECESITA MUCHACHO PARA ALmacén, de 15 á 16 años, Malabia 801, esq. Loyola. v13

SE NECESITA UN MUCHACHO APRENdiz hojalatero, calle 24 de Noviembre 730. v12

SASTRES PARA SACOS DE MEDIDA Y pompiers, muy buenos oficiales, se precisan, Mendoza 2496 al 2500, Belgrano. v14

SE PRECISA HOMBRE VIVAZ PARA propaganda, que tenga buena presencia, B. de Irigoyen 1625, de 4 á 7 p. m. v12

SE NECESITAN OFICIALES albañiles, que sepan trabajar en rústico, tratar de 5 á 7 a. m., M. Pedraza 2487, Saavedra. v13

SE NECESITAN MUCHACHOS DE 15 A 18 años para fábrica de bisagras, calle Llerena 2722, entre Abalos y Baunes, Villa Ortúzar. v12

SE NECESITA MUCHACHO PARA HAcer la limpieza en una farmacia, se prefiere que tenga de 14 á 17 años, tratar Paraguay 2901, esq. Laprida. v12

Señorita QUE POSEA BIEN EL ALEmán y español, se necesita para escribir á máquina Underwood, dirigirse á casilla de correo 1038. v13

SE NECESITAN COSTURERAS, con muestra, para pantalones finos, sacos, bombachitas y calzoncillos finos, Rivadavia 1273. v16

SE NECESITAN BUENAS COSTURERAS preparadoras de camisas y una ojaladora á máquina, ocurrir á James Smart, B. Mitre 826. v14

SE PRECISA UN HOMBRE COMPETENte para llevar un padrillo al campo y para su cuidado, es inútil presentarse sin recomendaciones, Junín 1252, de 9 á 11 a. m. v18

Señoritas NECESITANSE PARA TRABAjar en su misma casa, por cuenta nuestra, un trabajo de copiar, muy fácil, enseñanza gratis, pedir franqueando contestación, señor Greco, Florida 668. v15

SE DA OCUPACION A CUALQUIER persona que pueda disponer de dos ó tres horas diarias para reproducir paisajes y caricaturas por medio de un especial aparato sin necesidad de conocer dibujo ni pintura, para informes Ahusborde y Cía., Florida 432. v13

SE PRECISAN DOS OFICIALES CARPINteros para Punta Arenas (Chile), se les paga buen sueldo, viaje pago, para mayores datos verse con el señor Antonio Benedetti, Hotel Kaiser Coff, 25 de Mayo y Corrientes, de 2 á 4 p. m. v12

TIPOGRAFO PRACTICO DE IMPONER formas, se necesita, Venezuela 673.

TALABARTEROS SILLEROS, PRECISO, Sarmiento 2264.

TIPOGRAFO MEDIO OFICIAL NECESIto, Montevideo 626.

TIPOGRAFO MEDIO OFICIAL SE NEcesita, R. Peña 280.

TONELEROS SE NECESITAN, BALCARce 235.

TORNERO EN BRONCE MEDIO OFIcial se precisa, B. de Irigoyen 474.

TORNERO EN BRONCE, BUEN OFIcial se necesita, Rivadavia 1973. v13

TIPOGRAFO PLATINERO SE NECESITA Pavón 1064.

TIPOGRAFO COMERCIAL NECESITO, Azcuénaga 22.

TIPOGRAFOS DOS MEDIO OFICIALES se necesitan, Rivadavia 440.

TALLISTA MEDIO OFICIAL SE PRECIsa, Colombres 1569.

TONELEROS SE NECESITAN PARA tinas, sin herramientas, Chacabuco 1527. v13

TALABARTERO MAQUINISTA PARA albardas, se necesita, Belgrano 876, Avellaneda.

TIPOGRAFO MEDIO OFICIAL LINIERO, ó aprendiz adelantado, se precisa, Sarmiento 2002, Cuyo.

TALABARTEROS, guarnicioneros buenos cosedores, medio oficiales y aprendices se necesitan, Perú 1380. v12

TIPOGRAFO DE OBRA SUELDO 160 $ y cajista sueldo 90 $ se precisan en la imprenta "La Verdad", Alberti, F. C. O. v13

VAINILLADORAS A MAQUINA SINGER, se precisan, Libertad 887. v14

VENDEDORAS PRACTICAS EN LENcería y layettes, se necesitan, Cuyo 771, J. E. Adhemar y Cía. v15

VISTERAS Y ARMADORAS SE NECEsitan, se paga bien, Sarmiento 834, antes Cuyo. v14

VENDEDORA PARA CONFECCIONES, con mucha práctica en Buenos Aires y buenas referencias, se precisa en La Ciudad de Pekín, C. Pellegrini 766.

VIAJANTE A COMISION PARA LA venta de calzados de importante fábrica, en la provincia de B. Aires, se necesita, casilla de correo 1339. v13

YESEROS DOS MEDIO CUCHARAS se necesitan, Aristóbulo del Valle 233, obra. v13

ZAPATEROS ARMADORES DE LONA Y prunela se precisan, Belgrano 985. v14

ZAPATEROS OFICIALES DE CLAVADO se precisan, Treinta y Tres 557.

ZAPATERO MEDIO OFICIAL PARA lustrar calzado necesitase, Paraná 408.

ZAPATERO DE FINO Y ENTREFINO necesita, Venezuela 1343.

ZAPATERO OFICIAL SE PRECISA, español, Uruguay 115.

ZAPATEROS SE PRECISAN PARA trabajar en taller, Gallo 1088.

ZAPATERO MEDIO OFICIAL QUE SEpa lustrar se precisa, Corrientes 2846.

ZAPATEROS ARMADORES, SE NECESItan, B. Mitre 6212. v18

ZAPATERO MEDIO OFICIAL QUE SEPA lustrar se necesita, Tucumán 1681. v13

ZAPATERO COMPOSTURERO, CONCHAvado, se precisa, Cuyo 1113.

ZAPATEROS ARMADORES PARA señora fino, se necesitan, Hornos 148, fábrica.

ZAPATERO, SE NECESITA ARMADOR á máquina, Patricios 1053. v13

ZAPATEROS ARMADORES DE HOMBRE se precisan, E. Unidos 3199. v12

ZAPATERO CLAVADO DE HOMBRE SE precisa, Alsina 2223. v12

ZAPATEROS SUELEROS DE señora se necesitan, Belgrano 2558. v13

ZAPATERO OFICIAL SE PRECISA ARmador de señora, Boedo 888. v13

ZAPATEROS OFICIALES PARA TACO cubano se necesitan, Liniers 871, al fondo. v13

ZAPATERO PARA COMPOSTURAS Y lustrador se precisa, Corrientes 1636. v13

ZAPATEROS ARMADORES DE señora Luis XV se necesitan, Mármol 166. v13

ZAPATERO NECESITO MEDIO OFICIAL lustrador composturero, Tacuarí 987. v13

ZAPATEROS OFICIALES PARA COMponer se necesitan, Cangallo 3009. v13

ZAPATEROS PARA COSIDO BLAK DE hombre y clavado, horma cigüeña de señora se precisan, Lima 883.

ZAPATEROS OFICIALES NECESITO de trabajo nuevo y compostura, Salguero 1488.

ZAPATEROS OFICIALES DE CLAVADO y sueleros de rueda señora, se precisan, Gral. Urquiza 816. v14

ZAPATEROS ARMADORES PARA señora y niña, á blak, se necesitan, Mármol 347.

ZAPATEROS OFICIALES ARMADORES para plantillado, se necesitan, Humberto I 1136.

ZAPATEROS DE señora Y niña SE PREcisan, se da mucho trabajo, Independencia 3487.

ZAPATEROS PREPARADORES PARA máquina de armar se necesitan, Salta 2007. v13

ZAPATEROS: OFICIAL DESFORMADOR de señora para taco cubano se necesita, Humberto I 1739. v12

ZAPATEROS BUENOS SE NECESITAN de clavado, para hombre, Corrientes 3673.

ZAPATEROS, ARMADORES ESCARPIN para señora precisamos, pueden servir obreros de cosido Black, Venezuela 3173. v13

ZAPATEROS SE PRECISAN PARA señora, Black, taco piné, se paga $ 1.70, 1.60 y 1.50 el par y para clavado taco inglés de suela se paga $ 9 y 8.40 doc., Venezuela 3173. v13

ZAPATERO DEPENDIENTE PARA SECción empaque de una fábrica de calzado que entienda bien el ramo y que haya estado en fábrica importante, se necesita. Se requiere honrado y de buenas costumbres. Dirigirse á Bolívar 256, La Industria de cueros y calzados. v13

OFICIOS DIVERSOS OFRECIDOS

Albañil CON ANDAMIOS SE OFRECE, Thames 470. v13

APRENDIZ DE FARMACIA PRACTICO, se ofrece, tratar Pavón 2336.

A PINTAR, EMPAPELAR Y BLANquear, barato, Lima 79, Hernández. v14

Albañil COMPETENTE SE OFRECE, trabajos y refacciones en general, Pérez, Pozos 714. v14

Albañil OFICIAL ITALIANO, COMPEtente, se ofrece para cualquier trabajo, Guardia Vieja 971.

A PINTAR, EMPAPELAR BLANQUEOS y refacciones muy barato á M. E. independencia 1045.

ADORNADORA SOMBREROS OFRECEse en su domicilio, J. C., Corrientes 843, 1ro. v14

Albañil MAESTRO, CUALQUIER TRAbajo y refacciones, con andamio, se ofrece, I. Galli, Cangallo 758. v13

AL NIQUEL NEGRO, RENOVACION DE artefactos en general, plateado, niquelado y todas clases de instalaciones de luz, se hacen baratos, Libertad 263. v12

ALERTA cabañeros Y ESTANCIEROS: 2 hermanos ingleses, comprendiendo ganadería vacuna y caballar, ofrécense, sin pretensiones, C. C. Casilla 10, Maipú 450. v12

Albañil contratista se ofrece para construir cualquier casita y hornos, modernos de pan y cualquier refacción perteneciente al ramo, precios módicos, dirigirse por carta á G. G., Constitución 3219. v12

AGRICULTOR FRUCTICULTOR PIAmontés, entendiendo en las tiendas y [illegible] trabajo y maquinarias agrícolas, seis años de práctica en el país, tiene certificados y pocas pretensiones, R. J. Oddone, Patricios 1080.

AGRICULTORES, CHACAREROS, EStancieros, para la cosecha podemos proporcionar con contrato, partidas de 20, 50, 100, 500 y 1.000 peones, laboriosos, dóciles y obedientes y prácticos de las provincias del Norte. The Barbicane Co., Corrientes 354. v15

BORDADORA A MAQUINA EN TODA clase de labores, sabe dibujo, ofrécese, Chile 657. v14

CORTADOR SASTRE MUY PRACTICO se ofrece á prueba, Paraná 665. v12

CARPINTERO OFICIAL, SE OFRECE, A. San Juan, E. Unidos 1192.

COCHERO JOVEN SE OFRECE PARA ciudad ó campo, Bartolomé Mitre 1826. v13

CHAUFFEUR SE OFRECE CON LIBREta y recomendaciones, Pavón 1278. v12

COCHERO Y AMANSADOR PARA EStancia se ofrece, Chacabuco 1060, J. P. v12

CHAUFFEUR CON CERTIFICADOS, SE ofrece, por carta Paseo de Julio 1862, E. O.

COCHERO PARTICULAR SE OFRECE, práctico y recomendado, S. R. Martínez, Sarmiento 3780. v12

CABALLERIZO SE OFRECE, SABE SU obligación, todo trabajo, bien recomendado, Charcas 1836.

CABALLERIZO ITALIANO, habla francés, sabe bien manejar, se ofrece bien recomendado, Uruguay 976.

CARPINTERO COMPETENTE CON HErramientas para ciudad ó campo, ofrécese, Entre Ríos 1901. v13

CORREDOR DE DROGUERIA, COMPEtente y relacionado se ofrece para casa seria, Belgrano 2014, L. J. v13

CARPINTERO DE BILLARES SE OFREce medio oficial, por carta ó personalmente Dorrego 1604.

CORRECTOR DE PRUEBAS, PRACTICO, se ofrece, escribir D. M. B., lista de correos. v16

CORTADOR SASTRE DE MEDIDA DE 1er. orden, se ofrece, R. D., casilla correo 723. v14

CHAUFFEURS SE OFRECE PARA CIUdad ó campaña, por carta á P. Irigoyen, Murillo 2236. v13

CHAUFFEUR CON CERTIFICADO SE ofrece, ciudad ó campaña, sin pretensiones, por carta L. Senabe, Aráoz 1830.

CARPINTERO OFICIAL SE OFRECE, competente en toda clase de trabajo de obra blanca: Azcuénaga 286. v12

COBRADOR CON BUENAS GARANTIAS y recomendaciones se ofrece, por carta á A. Rossetti, Santa Rosalía 1445. v12

CARPINTERO GALPONES DE HIERRO ó madera, casillas, chalets, pabellones ofrécese, Muñiz 840. v13

CHAUFFEUR SE OFRECE CON libreta y recomendación para ciudad ó campo, Bolívar 337. v12

CAJERO COBRADOR O PERSONA DE confianza, con buenas referencias y buen depósito, se ofrece, Azcuénaga 681. v12

CHAUFFEUR SE OFRECE CON LIBREta y buenas recomendaciones; es cochero, Andes 1426.—E. M. v12

CAPATAZ albañil Y PERSONAL COMpetente se ofrece, carta ó personalmente á J. C., Solís 1176.

SERVICIO DOMESTICO PEDIDO

PEON PARA COCINA SE NECESITA, 25 de Mayo 345.

PRECISO MATRIMONIO FORMAL SIN hijos, cocinera y mucamo, con recomendaciones, 70 $, Callao 1131.

SE NECESITA SIRVIENTA, RIVERA 406.

SIRVIENTA PRACTICA SE PRECISA, Lacar 4500, Villa Devoto.

SIRVIENTA SE NECESITA PARA CASA de corta familia, Humberto 1537.

SIRVIENTA PARA CORTA FAMILIA se necesita, sueldo 40 $, Andes 250.

SIRVIENTA Y QUE SEPA ALGO DE costura se precisa, Cevallos 832. v13

SIRVIENTA CON CAMA, PARA TODO servicio se necesita, tratar Defensa 825.

SIRVIENTA PARA TODO TRABAJO menos cocina se necesita, Bolivar 1879.

SIRVIENTA SE NECESITA PARA FAmilia, Perú 851.

SIRVIENTA SE NECESITA, CORRIENtes 3829.

SIRVIENTA JOVEN PARA TODO trabajo, se necesita, Cochabamba 1251.

SE NECESITA COCINERA CON CAMA, Pueyrredón 1046

SE NECESITA MUCHACHA PARA SIRvienta, de 14 á 15 años, Rioja 431.

SIRVIENTA PARA FAMILIA CORTA se necesita, Tucumán 1639.

SE PRECISA UNA SIRVIENTA, RIOJA 379.

SIRVIENTA PARA TODO SERVICIO SE precisa, Castillo 581 esq. Thames.

SIRVIENTA JOVEN SE PRECISA, PERU 1275.

SE PRECISA LAVANDERA PARA lavar en casa, Sáenz Peña 1502

SIRVIENTA JOVEN SE PRECISA, Chacabuco 688, subir al 1er. piso.

SIRVIENTA QUE SEPA ALGO DE COcina, se necesita, Colombres 170.

SIRVIENTA SE NECESITA, CHACABUCO 1044.

SIRVIENTA Y niñera SE PRECISA, Coronel L. Falcón 2792, Flores.

SIRVIENTA PARA TODO SERVICIO SE necesita, Belgrano 3237.

SE PRECISA niñera, SUELDO 30 $, Cabildo 1285. v14

SIRVIENTA SIN CAMA PARA CORTA familia, se precisa, Córdoba 992.

SIRVIENTA FORMAL QUE SEPA COCInar sin cama, se precisa, Gribbons 288.

SE NECESITA UNA SIRVIENTA, ANchorena 613. v13

SIRVIENTA JOVEN SE PRECISA, buen sueldo, Uriarte 1625, Palermo.

SIRVIENTA FORMAL SE PRECISA, Juncal 2063. v13

SIRVIENTA SE NECESITA, MEJICO 781.

SE PRECISA SIRVIENTA ITALIANA Y que sepa cocinar, Junín 7[illegible].

SIRVIENTA SE PRECISA, TRATAR Santa Fe 2516.

SE NECESITA niñera ASEADA, LIMA 411.

SE NECESITA SIRVIENTA, CHARCAS 1962. v13

SIRVIENTA SE PRECISA PARA TODO servicio, Suipacha 561.

SIRVIENTA PARA 2 PERSONAS SE necesita, 10 $, Victoria 1131, piso 2.

SIRVIENTA PARA TODO TRABAJO, se necesita, calle Rioja 431.

SIRVIENTA PARA TODO TRABAJO, SE necesita, Charcas 811, dep. 1.

SE NECESITA UNA LAVANDERA, F. Colón 1387. v14

SIRVIENTA SE NECESITA, ARENALES 2975.

SIRVIENTA FORMAL SE NECESITA para todo servicio, Rioja 726. v14

SIRVIENTA SE NECESITA, TUCUMAN 1115.

SIRVIENTA SE PRECISA, BERNARDO de Irigoyen 929. v13

SE NECESITA UN MUCHACHO PARA todo servicio, Solis 912. v13

SIRVIENTA SE NECESITA, CALLAO 759. v13

SE NECESITA MUCHACHA RECIEN venida, Andes 165.

SE NECESITA SIRVIENTA PARA TODO trabajo, Cerviño 594.

SE NECESITA SIRVIENTA PARA TOdo trabajo, Las Heras 132.

SIRVIENTA SE NECESITA, RIVADAVIA 5437, para corta familia.

SIRVIENTA PARA TODO TRABAJO se necesita, Figueroa 1041, Caballito.

SIRVIENTA QUE ENTIENDA DE COCIna, se precisa, Bacacay 3189, Flores.

SIRVIENTA SE PRECISA, QUE ENTIENda de cocina, Rivadavia 4643. v14

SE NECESITA MUCHACHA PARA MUcama y niñera, Rivadavia 4112.

SIRVIENTA PRECISO PARA TODO TRAbajo, muy limpia, Perú 675.

SIRVIENTA PARA CORTA FAMILIA SE precisa, Garay 1331.

SIRVIENTA SE PRECISA, [illegible] 1894.

SE NECESITA UNA SIRVIENTA, SADI Carnot 62. v13

SIRVIENTA JOVEN PARA CORTA FAmilia, se precisa, B. Mitre 3194.

SE NECESITA UNA señora ó MUCHAcha para medio día, Salta 1[illegible]

SIRVIENTA SE NECESITA, BUEN sueldo, Paraná 217.

SIRVIENTA CON RECOMENDACIONES se necesita, Rivadavia [illegible] v13

SE PRECISA UN MUCHACHO PARA TOdo servicio, Santa Fe [illegible]

SE NECESITA UNA SIRVIENTA QUE entienda algo de cocina, Gaona 4102.

SE PRECISA SIRVIENTA O UNA MUchacha para todo trabajo, Acevedo 2187.

SE NECESITA SIRVIENTA, TRATAR Cevallos 62.

SE NECESITA SIRVIENTA, SUELDO 40 pesos, Pueyrredón 586.

SIRVIENTA PARA CORTA FAMILIA, se precisa, Carlos Pellegrini 98.

SIRVIENTA SE PRECISA, MARTINEZ Castro 371, Flores.

SIRVIENTA SE NECESITA, ARTES Y Oficios 1907 v14

SE PRECISA UN MUCHACHO DE 14 años, Suipacha 310.

SE NECESITA SIRVIENTA, LIMA 718. v14

SIRVIENTA SE PRECISA, CHACABUCO 1905.

SE PRECISA UN MUCHACHO, RIVAdavia [illegible]

SE NECESITA SIRVIENTA PARA matrimonio, [illegible]

SE PRECISA MUCHACHO [illegible]

SE PRECISA MUCHACHO PARA LAvar platos, [illegible]

SE NECESITA MUCAMA [illegible]

SIRVIENTA PARA MATRIMONIO SOLO se necesita, [illegible]

SIRVIENTAS DOS SE NECESITAN, Rivadavia [illegible]

SE NECESITA UNA [illegible] CASTRO Barros [illegible]

SIRVIENTA PARA MATRIMONIO SE necesita [illegible] v12

SIRVIENTA SE NECESITA, VIEYTES 1102 v12

SE NECESITA MUCHACHO [illegible] Azcuénaga 343 v12

SIRVIENTA QUE SEPA ALGO DE cocina [illegible] v14

SIRVIENTA SE NECESITA, BUEN sueldo, [illegible] v13

SIRVIENTA SE [illegible]

SIRVIENTA QUE SEPA DE COCINA, SE necesita [illegible]

SIRVIENTA FORMAL NECESITO, MAZA [illegible] v12

[illegible]

SIRVIENTA SE NECESITA, MONTE Egmond 2167, Floresta. v13

SE PRECISA SIRVIENTA PARA MATRImonio, San Juan [illegible] v12

SE PRECISA SIRVIENTA, PARA todo trabajo, Charcas [illegible] v14

SIRVIENTA PARA CORTA FAMILIA se necesita, Pringles 1[illegible] v12

SE NECESITA CHICA DE [illegible] A 12 años, Defensa 958, dep. 10 v12

SIRVIENTA SOLA, CON CAMA se precisa, Cangallo 22[illegible]

SIRVIENTA, SE NECESITA PARA matrimonio solo, Alsina 347 v13

SE NECESITA SIRVIENTA, DUARTE [illegible]

SIRVIENTA O MUCHACHA SE NECESIta para corta familia, Junín [illegible] v12

SIRVIENTA FORMAL SE NECESITA, Martín García 281. v12

SE NECESITA MUCHACHA, SARMIENto 1829. v12

SIRVIENTA FORMAL SE NECESITA, C. Calvo 1392. v13

SIRVIENTA SE PRECISA QUE SEPA cocinar y limpieza de afuera, sueldo $ 45, corta familia, se prefiere italiana.

SIRVIENTA SE NECESITA PARA CORTA familia, Directorio 1649. v14

SE NECESITA UNA SIRVIENTA ITALIAna Patagones 2182. v13

SIRVIENTA NECESITO, BUEN SUELDO San Carlos 4132. v13

SIRVIENTA QUE SEPA ALGO DE COcina, se precisa, Esmeralda 774. v12

SE NECESITA UNA MUCAMA Y UNA cocinera Córdoba 3372. v12

SIRVIENTA SE NECESITA, CARLOS Calvo 2879. v12

SIRVIENTA SE PRECISA PARA CORTA familia, sueldo 40 $, Cangallo 1651.

SIRVIENTA SE NECESITA PARA corta familia, Lavalleja 118, Villa Crespo. v13

SE NECESITA MUCAMA GENERAL, LAS Heras 221, tratar de 11 á 2 de la tarde. v12

SE PRECISA CHICA DE 12 A 14 años para quehaceres livianos, B. Mitre 2640. v12

SE NECESITA COCINERA SOLA, CON cama, dormir General Guido 173. v12

SE NECESITA CHICA DE 13 Á 14 años, para cuidar un niño, Córdoba 2521 v13

SE NECESITA SIRVIENTA, SUELDO 40 pesos, Habana 3767, Villa Devoto. v13

SIRVIENTA QUE ENTIENDA DE COCIna se necesita, Malabia 2252, de 1 á 5. v12

SIRVIENTA PARA TODO SERVICIO, SE necesita, con cama, Victoria 3169. v13

SIRVIENTA QUE SEPA DE COCINA SE necesita, sueldo 30 $, Entre Ríos [illegible]. v12

SIRVIENTA PARA PUEBLO CERCANO, se necesita, ocurrir Rivadavia 2431.

SE NECESITA COCINERA Y DOS MUcamas, Villa Urquiza, [illegible] v13

SIRVIENTA JOVEN SE NECESITA, Jujuy 943, á la altura de Corrientes 1700. v12

SIRVIENTA NECESITO PARA TODO trabajo en familia, Juncal 2688. v12

SIRVIENTA PRECISO PARA TODO servicio, corta familia, San Juan 3116. v13

SE PRECISA UNA CHICA DE 10 A 12 años, sueldo 15 $, [illegible], Bulnes 2022 v12

SIRVIENTA SE NECESITA PARA TODO servicio que sepa de cocina, Santa Fe [illegible] v13

SIRVIENTA PARA TODO TRABAJO SE necesita, Santa Rosalía 974, Barracas. v13

SIRVIENTA PARA TODO SERVICIO SE necesita, corta familia, Corrientes 3173. v13

SIRVIENTA RECIEN VENIDA, JOVEN, se necesita, casa de familia, Rioja 1573. v13

SIRVIENTA SE NECESITA PARA TODO servicio, corta familia, Santa Fe 4171 v13

SIRVIENTA SE PRECISA DE 12 A 14 años, calle Senguel 791, esq. A. Brown. v13

SE PRECISA COCINERA, CON CAMA, poco trabajo, Gavilán 269, Flores. v13

SIRVIENTA O MUCHACHA QUE entienda de cocina necesito, sin cama, Carlos Calvo 3650. v13

SIRVIENTA SE NECESITA PARA SERvicio, de corta familia, Moreno 1613, esq. Garay.

SIRVIENTA QUE ENTIENDA DE COCIna, con cama, se necesita, Belén 34, Flores. v13

SIRVIENTA española RECIEN VENIDA para corta familia, se precisa, Estomba 85, frente á la estación Retiro.

SE NECESITA SIRVIENTA PARA EL cuidado de una nena y otros pequeños quehaceres, Libertad 273.

SE NECESITA UNA MUCHACHA de 14 á 15 años, para pequeños quehaceres, Maipú 12, 1o.

SE NECESITA SIRVIENTA QUE entienda de cocina, para un matrimonio, Solis 159.

SIRVIENTA QUE SEPA DE COCINA, con cama, para servicio de matrimonio, se necesita, Sarmiento 525, sueldo 40 $.

SIRVIENTA PARA TODO SERVICIO, menos cocina, que sepa planchar, se precisa, Charcas 3540, sueldo 40 $.

SE NECESITA MUCHACHA PARA SIRvienta, Tarija 3667, entre Boedo y Colombres.

SE NECESITA UNA MUCAMA GENERAL recomendada, para tratar Defensa 1356, desde las 9 en adelante.

SIRVIENTA QUE ENTIENDA DE COCIna, para corta familia necesito, Brasil 1583. v14

Señorita QUE SEPA MUY BIEN COSER se precisa en casa de familia, Carlos Pellegrini 461.

SIRVIENTA NECESITA MATRIMONIO solo, se da cuartito, pequeño sueldo, Cochabamba 1029.

SE NECESITA SIRVIENTA QUE ENtienda de cocina, se prefiere italiana, San Pedrito 31, Flores. v11

SIRVIENTA PARA TODO SERVICIO de corta familia se necesita, Patagones 2605 entre Luna y Labardén

SIRVIENTA QUE SEPA ALGO DE COcina sin cama, se precisa, Tucumán 2612.

SIRVIENTA PRECISO, QUE SEPA ALgo de cocina, [illegible]

SIRVIENTA ARGENTINA QUE SEPA cocinar, se precisa, sueldo 30 $ para corta familia, Cangallo 2831. v13

SE NECESITA COCINERA QUE SEPA bien su obligación, tratar Salta 748 de 9 á 12 y 2 p. m.

SIRVIENTA JOVEN PARA QUEHACEres de casa y que entienda de cocina, se necesita, Muñiz 660

SIRVIENTA PARA MATRIMONIO SOLO se necesita, Pichincha (San Juan al 2100).

SIRVIENTA MUJER FORMAL CON REcomendaciones, se necesita, Estados Unidos 187 v14

SE NECESITA SIRVIENTA QUE ENtienda algo de cocina de 11 á 2, Estados Unidos 510 [illegible] piso.

SE PRECISA SIRVIENTA RECIEN VEnida para matrimonio solo [illegible]

SIRVIENTA QUE SEPA COCINAR Y planchar se necesita para matrimonio [illegible] 431

SIRVIENTA CON RECOMENDACIONES [illegible] para el servicio de corta familia, Pueyrredón 2139 v13

SIRVIENTA QUE SEPA COCINAR para corta familia se precisa, [illegible] 9 a. m.

SE NECESITA SIRVIENTA PARA TODO trabajo, que entienda un poco de cocina, [illegible]

SIRVIENTA QUE ENTIENDA ALGO DE cocina [illegible] con cama, [illegible] después de la 1 p. m.

SIRVIENTA NECESITASE PARA CORTA familia, buen trato, Córdoba 1318, [illegible]

[illegible]

SIRVIENTA MUJER FORMAL [illegible]

SIRVIENTA PARA LIMPIEZA DE CASA chica, se precisa con buenas recomendaciones, Viamonte 693. v14

SIRVIENTA O MUCHACHA SE NECESIta para corta familia, Artes y Oficios 710.

SE NECESITA UNA MUJER FORMAL italiana, sola, para poco trabajo y poca familia, Centenera 422. v13

SE NECESITA UNA CHICA DE 14 A 15 años, para ayudar algunos quehaceres de la casa, Humberto 3510 v14

SE NECESITA SIRVIENTA QUE ENtienda de cocina, con cama, Charcas 1722. v13

SIRVIENTA SE NECESITA, CON BUEnas recomendaciones, B. Mitre 1701, piso 2o. v13

SIRVIENTA QUE SEPA ALGO DE COCIna, para dos personas se necesita, Garay 2894.

SE PRECISA MUCHACHA JOVEN, SERvicio de matrimonio solo, Vidt 524, entre Santa Fe y Charcas. v13

SIRVIENTA QUE SEPA COCINAR Y planchar, para corta familia, buen sueldo, se precisa, Moreno 2653 v13

SIRVIENTA SE PRECISA PARA EL servicio de la casa, sueldo 25 á 40 $, Moreno 888.

SIRVIENTA PARA TODO SERVICIO Y que sepa algo de cocina, se precisa, Suipacha 210.

SIRVIENTA PARA TODO TRABAJO SE necesita para un matrimonio, de 14 á 15 años, Triunvirato 762.

SIRVIENTA ROBUSTA PARA TODO servicio se necesita, buen sueldo, Cochabamba 3289. v14

SE PRECISA UNA SIRVIENTA PARA todo trabajo, de 25 á 30 años, Alberti 582.

SE NECESITA MUCHACHA de 13 años para poco servicio, compañía de señora, Córdoba 1881. v13

SIRVIENTA JOVEN Y SOLTERA, que sepa cocinar, corta familia, sueldo 50 $, Salta 672, 1er. piso. v13

SIRVIENTA FORMAL PARA TODO servicio de corta familia, se necesita, Entre Ríos 1449 v12

SIRVIENTA SE NECESITA PARA TODO trabajo, sueldo 30 pesos, Salta [illegible], dep. A. v13

SE NECESITA SIRVIENTA, PARA CORta familia, que sepa cocinar, Montevideo 267, 1er. piso B. v12

SE NECESITA SIRVIENTA PARA TODO servicio de un matrimonio, Azcuénaga 1292 v12

SE NECESITA MUCHACHA DE 12 A 13 años para matrimonio solo, poco trabajo, [illegible] 1873, dept. 2. v13

SIRVIENTA SE NECESITA, PARA TODO trabajo, que sepa cocinar, con cama, Guido 494. v13

SIRVIENTA PARA TODO SERVICIO SE necesita en casa de familia decente, Independencia 2581. v12

SE NECESITA SIRVIENTA FORMAL PAra servicio de corta familia, Paraguay 3225. v12

SIRVIENTA QUE SEPA COCINAR BIEN se necesita para matrimonio solo, Loyola 337, entre Canning y Aráoz. v13

SIRVIENTA SE NECESITA PARA CORTA familia, Humahuaca 164, entre Gallo y Bustamante. v12

SIRVIENTA PARA TODOS LOS QUEHAceres se necesita, sueldo 35 $, tratar Charcas 1237. v12

SE NECESITA SIRVIENTA, CON CAMA, para el servicio de una señora sola, Sáenz 611, Lomas. v12

SIRVIENTA BIEN PARECIDA, QUE sepa cocinar para matrimonio solo, se necesita, Independencia 1422. v13

SE NECESITA SIRVIENTA FORMAL, para todo trabajo, que sepa un poco de cocina, Victoria 1999. v13

SE NECESITA MUCHACHO DE 12 Ó 13 años para mandados, C. Pellegrini 521. v13

SIRVIENTA PARA SERVICIO DE CORta familia se necesita, Zapiola 1246, Belgrano. v12

SE NECESITA MUCHACHA DE 15 A 16 años para poco servicio, Libertad [illegible], 1er. piso, izquierda. v12

SIRVIENTA CON CAMA, PARA TODO servicio menos cocinar se necesita, Moreno [illegible]

SIRVIENTA SE NECESITA PARA TRAbajos de corta familia, buen sueldo, Goya 138, Floresta. v13

SIRVIENTA JOVEN PARA TODO TRAbajo, menos cocinar, necesito, Entre Ríos 1791.

SIRVIENTA PARA TODO TRABAJO de corta familia, que sepa algo de cocina, se necesita, Belgrano 3293. v13

SIRVIENTA QUE SEPA COCINAR, CON cama, buen sueldo, necesítase, Belgrano 2238. v12

SE NECESITA SIRVIENTA para todo servicio y que entienda algo de cocina, Jujuy 37, 1er. piso, derecha. v12

SIRVIENTA JOVEN CON CAMA PARA ayudar á los quehaceres, se necesita, Serrano 1326. v12

SE NECESITA MUCHACHA DE 13 A 20 años para casa de matrimonio solo, [illegible] 2355. v12

SE PRECISA UNA SIRVIENTA, QUE SEA joven, casa chica y de muy poca familia, San José 1017. v12

SE NECESITA MUCAMA FORMAL, francesa ó argentina, que cuide también un niño de 3 años, Larrea 1315. v12

SIRVIENTA PARA TODO SERVICIO DE corta familia se necesita con recomendaciones, Anchorena 15. v12

SE NECESITA UNA MUCHACHA SIRvienta para dormir afuera, Pueyrredón [illegible]

SE NECESITA SIRVIENTA CON RECOmendaciones y niña de 12 á 14 años, para corta familia, Defensa 1160. v12

SE NECESITA SIRVIENTA PARA LA [illegible] Azcuénaga 457, [illegible] pesos. v12

SIRVIENTA FORMAL CON RECOMENdaciones, se necesita para matrimonio solo, con cama, [illegible] 2288. v12

SIRVIENTA SE NECESITA EN FAMIlia [illegible], General Urquiza [illegible] v12

SE NECESITA SIRVIENTA PARA TODO trabajo, con recomendación, Serrano [illegible] v12

SE NECESITA SIRVIENTA JOVEN para el servicio de matrimonio solo, [illegible] v12

SE NECESITA UNA BUENA LAVANDEra y planchadora para casa particular, sueldo 40 $ por mes, tratar Santa Fe [illegible] v12

SE PRECISA UNA MUJER O MUCHACHA que entienda algo de cocina y planchado, para muy corta familia, Senillosa [illegible] v12

SE NECESITAN BUENAS OFICIALAS Y medio oficialas modistas [illegible] v12

SE NECESITA SIRVIENTA PARA [illegible] Almagro [illegible] v12

SE NECESITA MUCHACHO para [illegible] Martín García [illegible] v12

SIRVIENTA PARA TODO SERVICIO [illegible] señora sola se necesita con buenas recomendaciones, [illegible] 954, depto. [illegible]

SE NECESITA MATRIMONIO ITALIANO [illegible] v13

SE NECESITA UNA MUCHACHA O mujer para lavado y planchado de una familia, sueldo 40 $, con cama, Venezuela [illegible], 1er. piso.

SE NECESITAN DOS SIRVIENTAS PAra corta familia que sepan de cocina, para dos matrimonios, tratar después de las 9 [illegible], Marmol 1071

[illegible]

SE NECESITA SIRVIENTA QUE entienda de cocina para el servicio de matrimonio solo, sueldo 40 $, [illegible] Belgrano v13

[illegible]

Señorita [illegible] BUENAS [illegible] se precisa para persona sola, de 9 á 12 m., Cangallo 2812. v12

SIRVIENTA JOVEN PARA TODO SERvicio menos cocina, que quiera ir al campo durante la temporada, se precisa, tratar Independencia 2885. v13

SE NECESITA SIRVIENTA PARA TODO trabajo que entienda algo de cocina, con cama adentro, se paga buen sueldo; Salguero 1630. v12

SIRVIENTA PARA TODO SERVICIO QUE sepa algo de cocina, se da pieza al marido, Olleros 2009, entre Cabildo y Tres de Febrero. v12

SE NECESITA MUJER JOVEN PARA el cuidado de una niña igualmente la casa y los quehaceres de la misma, la cocina sencilla para una persona, Güemes 3159 v14

Señora JOVEN, PROLIJA, DE BUENA presencia para cocina muy sencilla de dos personas mayores y pequeños trabajos domésticos, se acepta también con un varón de 12 años para mandados, Bolivar 111. v13

SIRVIENTA QUE CONOZCA SUS OBLIgaciones, necesito, doy cama, buen sueldo, inútil presentarse sin buenas referencias, matrimonio solo, General Paz 3272, Saavedra. v12

SIRVIENTA, MUCAMA Y niñera POSIblemente que entiendan su oficio y recién llegadas se necesitan para una buena familia residente en Belgrano. Se les paga buen sueldo y da buen trato, ocurrir en la casa importadora calle Moreno 570, de 7.30 á 10 a. m. y de 1.30 á 2.30 p. m. Se pretenden referencias de buena moralidad.

UNA MUJER SERIA, SE PRECISA para la cocina y ayudar á los quehaceres de casa, Bogotá 83, á una cuadra de Río de Janeiro. v13

SERVICIO DOMESTICO OFRECIDO

AMA SE OFRECE, LECHE DE 25 DIAS Salta 1231 pieza 27 v12

AMA SE OFRECE, CON BUENA Y abundante leche de dos meses, Tacuarí 616.

AMA SE OFRECE LECHE DE CUATRO meses, Martín García 898. v15

AMA DE LECHE SE OFRECE PARA criar en su casa. Muñecas 2021. v13

AMA SE OFRECE TRES VECES POR día, Dorrego 2467. v13

AMA SE OFRECE PARA CRIAR EN su casa, Vieytes 388. v12

AMA de LECHE JOVEN Y ROBUSTA se ofrece, Viamonte 540. v12

AMA SE OFRECE, PARA CRIAR EN casa del niño, leche buena, Arguibel 683. v12

AMA ITALIANA CON LECHE DE UN mes, se ofrece, Bolivia 1778, Flores v12

AMA ITALIANA, SE OFRECE, PARA su casa, Santiago del Estero 6[illegible]. v12

AMA CON LECHE DE 3 MESES, OFREcese, Provincias Unidas 3306, Floresta. v12

AMA SE OFRECE CON LECHE DE UN mes, para la casa del niño, Vieytes 576. v14

AMA DE LECHE SE OFRECE, MENDEZ de Andés 211, esquina Campichuelo v13

AMA JOVEN, PRIMERIZA, CON LECHE abundante de 4 meses, se ofrece, Garay 2171.

AMA SE OFRECE SIN CHICO, CON certificado, leche abundante y de 20 días, Diamante 977, B. al Norte. v14

AMA CON LECHE DE 6 MESES OFRÉcese para criar en su casa, Saavedra 214.

AMA SE OFRECE PARA CRIAR EN su casa, Lobos 2596, por carta ó personalmente, Flores. v12

AMA DE LECHE SE OFRECE PARA criar en su casa, tratar Tandil 2849, Flores.

AMA PARA CRIAR EN SU CASA O IR afuera, por horas, se ofrece, C. Barros 315.

AMA SIN CHICO SE OFRECE EN SU casa, leche de 4 meses, informes y garantía, á satisfacción, Azcuénaga 827, dep. [illegible]

AMA DE LECHE DESEA UN CHICO para criar con mamadera en su casa, Paraguay 1656, pieza 12.

AMA SE OFRECE CON LECHE DE 3 meses, española, Ronney 289, Chacarita. v13

AMA SE OFRECE PARA CRIAR EN SU casa á mamadera ó despecho, matrimonio solo, Salguero 525. v13

AMA CON LECHE DE SEIS MESES, se ofrece para criar en casa del niño, Lerma 539. v13

AMA SE OFRECE PARA CUIDAR UNO ó dos chicos, de despecho y también con mamadera, Alvarado 361. v11

AMA española SE OFRECE EN SU CAsa, Neuquén 1628, á una cuadra de Gaona y Bella Vista. v11

AMA ARGENTINA SE OFRECE PARA criar en su casa, no tiene pretensiones, Independencia 1534. v13

AMA CON LECHE DE 15 DIAS PARA criar en su casa, se ofrece, Balbastro, esq. Senillosa 100, tranvía 19. v13

AMA SE OFRECE PARA CRIAR EN casa del niño, con certificado de sanidad, joven, leche de 5 meses, Chile 1972. v12

AMA española SE OFRECE PARA criar en su casa niño de pecho ó despecho, Guardia Vieja 1427. v12

AMA BUENA SE OFRECE PARA CAsa del niño, leche de 1 meses, Bernardo de Irigoyen 1354 v12

AMA española PARA CRIAR EN SU casa, robusta, se ofrece, Deán Funes 1087, altos, pieza 16. v12

AMA JOVEN CON ABUNDANTE Y [illegible] leche se ofrece para ciudad ó campo [illegible] 887. v12

AMA ITALIANA CON LECHE FRESCA de 3 meses se ofrece para criar afuera, Pasaje [illegible] 15, [illegible] Aires. v12

AMA CON LECHE DE UN MES, SE ofrece joven y sola, tratar Iriarte 520, Barracas al Norte, de 1 á 3 1/2 p. m.

AMA CON LECHE DE 15 MESES, ABUNdante y buena, se ofrece, precio 25 $, pagar adelantado, Laguna 1137, Floresta. v14

AMA DESEA CRIAR UN niño Á BIBErón ó un año ó mas en casa de familia muy distinguida, Estados Unidos 2287 v14

AMA MUY BUENA, española SE ofrece con leche de 7 meses, para casa del niño, sueldo 80 á 90 $, P. Colón 835. v13

AMA JOVEN PRIMERIZA, LECHE DE tres días, no tiene chico, se ofrece para criar en su casa, española, Sáenz Peña 1904. v12

AMA DE LECHE SE OFRECE CON buenos certificados de la Asistencia Pública y recomendaciones, Bernardo de Irigoyen 383 v12

AMA DE LECHE FRESCA Y ABUNdante se ofrece para criar en casa del niño, dirigirse á P. M., Canning 5361 v12

AMA ITALIANA SE OFRECE CON LEche buena y abundante para criar en casa, de 1 á 5 meses, [illegible] 1717, Belgrano. v12

AMA JOVEN PRIMERIZA, CON LECHE abundante, se ofrece, Rivero [illegible], atiende por carta ó teléfono [illegible] Avellaneda teléfono 129. v12

AMA CON LECHE FRESCA DE 15 días se ofrece para casa del niño, primeriza, [illegible] v12

AMA DE LECHE SE OFRECE CON certificados del médico [illegible] de tres meses v12

AMA española SE OFRECE PARA criar en casa del niño, [illegible] certificado de doctor y buena presencia, primeriza, Perú 913, [illegible]

COCINERA SE OFRECE SAAVEDRA [illegible]

COCINERA SE OFRECE Y OTROS quehaceres [illegible] 2051

COCINERA ARGENTINA SE OFRECE, [illegible] 1875

COCINERA SE OFRECE, española, [illegible]

COCINERA COMPETENTE SE OFRECE, [illegible] Sáenz Peña [illegible]

COCINERA FRANCESA BUENA Y FORmal [illegible], 40 $, Alsina 2059 v12

COCINERA BUENA FORMAL SE OFRECE [illegible] 1801

COCINERA ARGENTINA SE OFRECE, [illegible] 339 v12

COCINERA SE OFRECE Y UNA MUCAMA [illegible]

COCINERA ITALIANA SE OFRECE [illegible]

COCINERA SE OFRECE CON UNA nena [illegible] Belgrano [illegible]

COCINERA SE OFRECE, [illegible] Maza 586 v12

COCINERA SE OFRECE PARA COCINA [illegible], Lavalle 2100 [illegible]

COCINERA SE OFRECE, ITALIANA [illegible]

COCINERA FORMAL SE OFRECE [illegible]

COCINERA española SE OFRECE [illegible] corta familia [illegible] Boca v12

COCINERO ITALIANO SE OFRECE [illegible] familia, dirigirse Albarellos [illegible] v12

COCINERA Y MUCAMA BUENAS SE ofrecen [illegible] Independencia [illegible]

COCINERA Y MUCAMA española se ofrecen [illegible] v12

COCINERA SE OFRECE, ITALIANA [illegible] y cocina sencilla [illegible] v12

COCINERA CON BUENAS RECOMENDACIONES, [illegible] v12

COCINERA española RECIEN VENIDA, [illegible] una hija de 11 años, Alberti 1419. v12

COCINERA FORMAL SE OFRECE CON una muchacha para la misma casa, Dolores 97, Flores. v12

COCINERA FORMAL DE ALTA ITALIA, para corta familia, personalmente, se ofrece, Córdoba 718, pieza 10.

COCINERA BUENA, ARGENTINA, JOven se ofrece con informes, Charcas 2661 v13

COCINERA ARGENTINA CON BUENAS recomendaciones, para corta familia, se ofrece, Mathéu 33. v14

COCINERA Y MUCAMA SE OFRECEN, juntas ó separadas, Charcas 2434, pieza 17.

COCINERA SE OFRECE CON BUENA recomendación, dirigirse, Humberto 1o. 1159 v14

COCINERA FRANCESA SERIA Y ASEAda, se ofrece, poca familia, sin cama, Callao 1075

COCINERO SE OFRECE ARGENTINO recién venido de la provincia Entre Ríos, Colombres 1427.

CASTRO BARROS 808, SE OFRECE sirvienta formal, sueldo de 45 á 50 $, pidiendo ir á Mar del Plata.

COCINERA SENCILLA SE OFRECE CON chica de 10 años, Sarmiento 357, U. T. 1561, Avenida.

COCINERA ARGENTINA SE OFRECE, sabe su oficio, va al campo cerca, Santa Fe 2241.

COCINERA SE OFRECE PARA COCINA sencilla, sin pretensiones, tiene una criatura, datos Lerma 539. v12

COCINERA FRANCESA SABE SU oficio, se ofrece con ó sin cama, recomendada, Bmé. Mitre 3517.

COCINERA SE OFRECE, DEL PAIS, para cocina sencilla, con ó sin cama, Junín 1417. v13

COCINERA SE OFRECE, HIJA DEL país, para cocina sencilla, sin cama, con buenos informes, Junín 1441. v13

COCINERA PRACTICA SE OFRECE para corta familia, prefiriendo ir en la temporada á Mar del Plata, sueldo 70 $, Rivadavia 2842, dep. 11.

COCINERO ITALIANO, sin PRETENSIOnes, se ofrece para corta familia, ciudad ó campo, dirigirse Enrique Sicardi, Coronel García 365, Avellaneda. v13

COCINERA Y MUCAMA SE OFRECEN con buenos informes van al campo en el verano, Tacuarí 751, dep. 28, de 5 en adelante. v12

COCINERO ITALIANO RECIEN VENIDO, práctico, se ofrece para casa de pensión, hotel ó estancia al campo, por carta, [illegible] 123, Belgrano. v12

COCINERO PARA ESTANCIA SE OFRECE, competente en el trabajo, dirigirse por carta ó personalmente todos, almacén de Juan Ratti, [illegible] M. M. v12

DOS MUCHACHOS DE 15 años, SE ofrecen para cualquier trabajo, Perú 975, pieza 2[illegible]

ENTRE RIOS 1918, SE OFRECE MUCAma de comedor, recomendada. v12

ENCARGADO PARA CASA DE INQUILInato se ofrece, matrimonio solo, en cambio de pieza, por carta correo central, casilla 188. v12

HOMBRE SERIO SE OFRECE DOS horas por día, limpieza, portero de doctor, San José 666, M. H.

HOMBRE DE EDAD SE OFRECE PAra cuidar casa ó escritorio, ó para unas horas por día, Alvarez 623.

JOVEN SE OFRECE DE niñera O MUCAma, Esmeralda 620, pieza 33. v12

JOVEN DE 19 años RECIEN VENIDO SE ofrece para todo trabajo, Chacabuco 368. v14

JOVEN SE OFRECE PARA PORTERO, dirigirse por carta á Luis Fernández, correo central, poste restante. v13

JOVEN español DE BUENA PRESENCIA, hablando francés y con muy buenas recomendaciones, se ofrece para casa distinguida, como portero ó mucamo, por carta Córdoba 831, B. Trelles. v12

LAVANDERA SE OFRECE POR un DIA ó día y medio, Ombú 760.

LAVANDERA SE OFRECE CON BUEnas recomendaciones, Corrientes 1724.

LAVANDERA SE OFRECE POR DIA, Arenales 1859.

LAVANDERA SE OFRECE PARA LAVAR en casa, Ayacucho 1675. v13

LAVANDERA SE OFRECE POR DIA Ó por mes, dormir afuera, San Lorenzo 312. v13

LAVANDERA SE OFRECE PARA REStaurant ó hotel, lavar fuera, Corrientes 1921.

LAVANDERA SE OFRECE PARA CASA de negocio ó casa particular, Charcas 1431, pieza 17.

LAVANDERA PARA 4 DIAS POR SEMAna, se ofrece y lavar en su casa, Chenaut 1179. v14

LAVANDERA Y PLANCHADORA SE ofrece en su casa, muy competente, Junín 1321. v12

LAVANDERA SE OFRECE PARA LAvar en su casa y planchar ropa de señora, Junín 920. v13

LAVANDERA Y PLANCHADORA SE ofrece para trabajar en su casa, Venezuela 1561. v12

LAVANDERA Y PLANCHADORA VASCOespañola, se ofrece para casa de familia, sabe bien su obligación y tiene buenas recomendaciones, Venezuela 1433.

MATRIMONIO español SE OFRECE muy práctico en quinta, Sarmiento 1619.

MATRIMONIO SE OFRECE SIN HIJOS, todo servicio, Suipacha 866. v16

MUCHACHA PARA TODO SERVICIO se ofrece, Azcuénaga 827, dep. 5.

MUCHACHA DE 16 años SE OFRECE, San José 196. v13

MUCAMA O SIRVIENTA SE OFRECE A matrimonio solo, Paraguay 1044.

MUCAMA GENERAL SE OFRECE, PErú 564, pieza 11.

MUCAMA SE OFRECE, SAAVEDRA 526, pieza 20.

MUCAMA PARA FAMILIA SE OFRECE, sueldo 35 $, Moreno 619.

MUCAMA JOVEN SE OFRECE, CALLE Ayacucho 1050

MUCAMA DE ADENTRO SE OFRECE, sabe planchar, Estados Unidos 264.

MUCHACHO SE OFRECE PARA TODO trabajo, Venezuela [illegible] v13

MUCAMA O niñera SE OFRECE, DE confianza, [illegible] 1250

MATRIMONIO [illegible] PARA [illegible]

MUCAMA SE OFRECE, FORMAL, ESpañola, [illegible] 1947.

MUCHACHA RECIEN VENIDA, SE ofrece, [illegible] pieza 23.

MUCAMAS, [illegible] CON BUENOS informes, Perú [illegible] v12

MUCAMA SE OFRECE CON RECOMENdaciones [illegible]

MUJER [illegible] SE OFRECE MENOS los domingos, Paseo 769.

MUCAMA [illegible] PARA TODO servicio [illegible] 1351 v13

MUCAMA VASCO FRANCESA SE OFRECE para adentro, Montevideo 719. v12

MUCAMA SE OFRECE DE COMEDOR Y [illegible], Salta 347 v12

MUCAMA SERIA QUE SABE SU obligación, [illegible] Perú 166 v12

MUCAMA CON RECOMENDACION, SE ofrece [illegible] altos v12

MUCHACHO DE [illegible] años SE OFRECE, [illegible] v12

MUCAMA SE OFRECE española, ITUzaingó [illegible], pieza 19 v12

MATRIMONIO SE OFRECE PARA [illegible]

MUCAMA DE ADENTRO SE OFRECE con recomendaciones, Santa Fe 1139

MUCAMA SE OFRECE CON RECOMENdaciones [illegible], española, [illegible] Rivadavia 1985 v11

MUCHACHA SE OFRECE RECOMENdada para corta familia, Sarandí 1350. v11

MUCAMA SE OFRECE RECOMENDADA [illegible] v11

MUCAMA O LAVANDERA SE OFRECE, [illegible] para casa particular v12

MUCAMA JOVEN SE OFRECE, SABE bien su obligación, Paraguay [illegible] v12

MUCAMA SE OFRECE CON EXCELENtes recomendaciones, desea familia [illegible] Solis [illegible] v12

MUCAMA DE ADENTRO SE OFRECE [illegible] recomendaciones [illegible]

MUCAMA DE ADENTRO SE OFRECE [illegible] informes, Chile [illegible]

[illegible]

MUCAMA [illegible] buenas recomendaciones, [illegible] 1[illegible]3.

MUCAMA DE ADENTRO SE OFRECE para corta familia va al campo, sabe su obligación, Venezuela 1292. v13

MUCAMA DE COMEDOR O DE ADENtro se ofrece con buenas recomendaciones, Charcas 3572, Palermo. v13

MATRIMONIO SE OFRECE, EL JARdinero, de profesión y ella ayudanta de casa, Santa Fe 5018. v14

MUCHACHO SE OFRECE RECIEN VEnido de 16 años, Independencia 283, pieza 15. v13

MUCAMA COMPETENTE SE OFRECE para adentro, con buenas recomendaciones, Ayacucho 1675, pieza 32.

MATRIMONIO JOVEN SE OFRECE, él buen cocinero, él quintero y jardinero, Brasil 2636, pieza núm. 3.

MATRIMONIO SIN HIJOS SE OFRECE, para ciudad ó campo, de 27 años los 2, tratar de 7 á 12, Uruguay 782. v15

MATRIMONIO ITALIANO SE OFRECE para cuidar casa de familia, tiene recomendaciones, Córdoba 1143. v13

MATRIMONIO JOVEN, CON UNA FAmilia se ofrece, ciudad ó campo, tratar Ituzaingó 684. v12

MUCAMA SE OFRECE CON RECOMENdaciones, española, de 19 años y de buena presencia, San José 1770 v12

MUCAMA O SIRVIENTA SE OFRECE para poca familia, recomendada, Flores, Calpina 971. v12

MUCAMA DE COMEDOR, FORMAL Y con buenas recomendaciones se ofrece, Montevideo 1066. v12

MUCAMA GENERAL SE OFRECE, LAguna 302 esq. Arrecifes, almacén á las 2. v13

MUCHACHO español, RECIEN VENIDO, se ofrece, para cualquier trabajo, Cochabamba 788. v12

MUCAMO SE OFRECE PARA CASA DE familia, por carta á Japonés, 1221 Santo Domingo, Barracas v12

MUCAMO ARGENTINO, CON FRAC, SE ofrece, únicamente por carta á J. [illegible], Tucumán 927. v12

MATRIMONIO SE OFRECE CON HIJA de 17 años para cuidar casa, tratar Suipacha 650, dep. 3. v12

MATRIMONIO SE OFRECE, EL JARDInero y quintero, ella cocinera, Pichincha 582. v13

MATRIMONIO SE OFRECE PARA EL cuidado de una casa por pieza gratis, Provincias Unidas 2776 (Flores). v12

MATRIMONIO español, COCINERO Y mucama, para restaurant en el campo, se ofrecen prácticos, dirigirse Salcedo 4363.

MATRIMONIO SOLO JOVEN ALTA ITAlia, ella se ofrece para cocinera y él portero del servicio de la casa, Callao 224. v13

MATRIMONIO SE OFRECE PARA CUIdar casa con buenas recomendaciones, Rivadavia 3072, pieza 14, José Domínguez v11

MATRIMONIO SE OFRECE, LA señora para trabajar en casa, el marido á fuera y que le den pieza y comida, Catamarca 1169.

MUCAMA DE BUENA PRESENCIA, práctica, se ofrece para matrimonio solo ó persona sola, para la ciudad ó Rosario, ocurrir [illegible] 63.

MATRIMONIO SOLO DESEA CUIDAR casa, ella de mucama ó sirvienta y quizá para los dos, tiene buenos informes, Anchorena 1749, A. M. v13

MATRIMONIO JOVEN SE OFRECE para puesto de campo, él buen cochero, y ella cocinera ó lavado y planchado, Belgrano 1424.

MATRIMONIO PARA LA CIUDAD ó campaña se ofrece, dependiente de almacén, bien práctico y sirvienta, Chile 838.

MATRIMONIO español, JOVEN, OFRÉcese para fonda ó restaurant, el cocinero y ella lavandera, también sale al campo, Necochea 1124, Boca.

MATRIMONIO SE OFRECE PARA COcinera, quintero jardinero y cochero, buenas recomendaciones, para Mar del Plata, [illegible] 481, Barracas al Sud. Piñeiro.

MATRIMONIO EDUCADO SE OFRECE para cuidar casa de escritorios ó consultorio, con buenas referencias, S. del Estero 173. v11

MUCAMO SE OFRECE PARA TRABAjar á los domingos y días de fiesta y noches por la semana, con buenos informes, Venezuela 1551, pieza 3. v13

MUCAMA SE OFRECE PARA ADENTRO ó comedor, sabe coser y planchar, con recomendaciones, corta familia, Humberto 450.

MUCAMA SE OFRECE; SABE BIEN SU obligación y con buenas recomendaciones para la ciudad, se prefiere para pueblo de campaña, Victoria 2188. v13

MUCAMA Y COCINERA SE OFRECEN la cocinera para cocina sencilla, para ciudad ó campaña, si se prefiere las dos juntas, Victoria 2520.

MATRIMONIO SE OFRECE PARA CUIdar casa, con recomendaciones de otras que han cuidado, por carta á V. Martínez, Moreno 116

MATRIMONIO SIN FAMILIA, ELLA buena cocinera y él portero ó cosa análoga, se ofrece, Rodríguez Peña 1316, La Favorita. v13

MATRIMONIO español CON UN CHICO se ofrece para cualquier trabajo de campo ó ciudad, calle [illegible] 2823, entre San Pedrito y Castañón (Flores). v12

MATRIMONIO EDUCADO, SIN HIJOS, se ofrece para cuidar casa en la temporada de verano ó para consultorio médico, por carta, [illegible] 2392, H. P. v12

MATRIMONIO JOVEN SE OFRECE, EL para cochero ó mucamo, ella para mucama, con recomendaciones, Tucumán 1157, pieza 7. v12

MATRIMONIO SIN HIJOS, SE OFRECE, para una panadería, para la cuadra, ó amasador, y ella cocinera y práctica al mostrador, Moreno 2218. v12

MATRIMONIO COMPETENTE SERIO, buena recomendación se ofrece para todo trabajo, sale al campo, Venezuela 3289

MATRIMONIO FORMAL SE OFRECE, él quintero y jardinero y ella cocinera de profesión, con buenos informes, dirigirse Avellaneda, Eduardo Acosta 104. v13

MATRIMONIO ITALIANO SE OFRECE con buenos informes, él quintero y jardinero y ella [illegible]

MATRIMONIO INGLES SE OFRECE, ella buena cocinera, él cochero [illegible] Uruguay 881. v13

MATRIMONIO español CON HIJA DE 9 años, la señora cocinera [illegible] planchadora [illegible] en Madrid, el marido apto para cualquier trabajo [illegible]

MATRIMONIO JOVEN, ALTA ITALIA, recomendado, se ofrece para [illegible]

MATRIMONIO ALEMAN, FORMAL, sin hijos, se ofrece para estancia [illegible]

MATRIMONIO SE OFRECE, EL PARA [illegible] v11

MATRIMONIO ALEMAN CON HIJOS SE ofrece para estancia [illegible] v14

MATRIMONIO español SE OFRECE, [illegible] para porteros ó casa [illegible], por carta ó personalmente J. M., Perdriel 162 v12

MUCAMA DE COMEDOR Y OTROS quehaceres se ofrece para el campo [illegible], dirigirse por carta ó personal, Bolivar 1374 v12

MATRIMONIO SE OFRECE PARA cuidar casa la temporada de verano, [illegible] v12

MATRIMONIO FORMAL FRANCES [illegible]

[illegible]

NIÑERA [illegible]

NIÑERA SE OFRECE O MUCAMA [illegible] joven de 11 años, Ituzaingó [illegible] v12

Niñera DE 16 años SE OFRECE, REcién venida, Piedras 530. v13

Niñera PRACTICA SE OFRECE PARA ciudad ó campo, Ayacucho 165.

Niñera PARA EL TANDIL SE OFRECE, Cabildo 721, Belgrano.

OFRECESE SIRVIENTA PARA TODO servicio para corta familia, Lima 1939. v13

PLANCHADORA SE OFRECE PARA casa de familia, Charcas 439.

PORTERO DE 28 años DE EDAD, SE ofrece, Paraná 741, pieza 27. v13

PLANCHADORA SE OFRECE PARA familia, Belgrano 733. v12

PLANCHADORA PARA CASA DE FAMIlia, se ofrece, Caseros 768. v12

PEON DE COCINA BIEN PRACTICO SE ofrece, casa de familia, Venezuela 560. v12

PLANCHADORA SE OFRECE PARA familia, por día, ropa fina y trajes de calle, Charcas 2108. v12

PLANCHADORA SE OFRECE PARA casa de familia, 4 días por semana, Juncal 1319. v13

PLANCHADORA SE OFRECE PARA casa particular, lavar y planchar 4 días por semana, Billinghurst 2346. v13

PLANCHADORA ARGENTINA SE ofrece para lavar y planchar, toda clase de ropa con recomendación, Arenales 2868, comedor.

SE OFRECE UNA COCINERA DEL país Dorrego 2704.

SE OFRECEN DOS SIRVIENTAS CON O sin cama, Muñiz 688.

SIRVIENTA QUE ENTIENDA DE COCIna se ofrece, Chile 864, p. 12.

SE OFRECE MUCAMA DE ADENTRO que sabe coser, Moreno 1159. v13

SE OFRECE UNA MUCAMA PARA corta familia, Cerrito 131.

SE OFRECE UNA niña PIANISTA PARA biógrafo, Sáenz Peña 218. v14

SE OFRECE SIRVIENTA RECIEN VENIda, buena presencia, Corrientes 1384.

SE OFRECE SIRVIENTA O MUCAMA, entiende de cocina, B. Mitre 1305.

SIRVIENTA PARA FAMILIA O CASA de pensión, se ofrece, Moreno 1295. v13

SE OFRECE MUCAMA PARA CASA DE pensión, Ayacucho 1549. v13

SIRVIENTA SE OFRECE CON RECOmendación, A. F., Gallo 2435. v13

SIRVIENTA FORMAL SIN CAMA, SE ofrece, Carlos Calvo 1152. v13

Señorita ARGENTINA SE OFRECE POR día, Cerrito 667.

SE OFRECE PLANCHADORA PARA casa particular, Viamonte 1784. v13

SE OFRECE LAVANDERA PARA TAller ó casa particular, Venezuela 4151.

SE OFRECE MUCAMA AUSTRIACA, calle San Martín 629, altos. v13

SE OFRECE MUCAMA PARA ADENtro, Bolivar 827.

SIRVIENTA SE OFRECE PARA CORTA familia, Suipacha 1219, pieza 26. v13

SIRVIENTA RECIEN LLEGADA SE ofrece, Chile 1319, pieza 11. v13

SE OFRECE MUCAMA ITALIANA CON buenas recomendaciones, Viamonte 1536.

SE OFRECE señora CON niño DE 8 años para cocina, Thames 1785.

SE OFRECEN TRES SIRVIENTAS REcién venidas, Canning 3251.

SE OFRECE SIRVIENTA Y COCINERA, con cama, Avellaneda, Asunción 291.

SE OFRECE UN COCINERO PRACTICO para banquetes, Castro Barros 83. v13

SE OFRECE COCINERA, MUCAMA Y sirvienta, Acevedo 2214, dep. 3.

SE OFRECE UNA SIRVIENTA PARA todo trabajo, Chile 1676.

SE OFRECE COCINERA CON BUENOS informes, con una niña, Chile 1676.

SE OFRECE UNA SIRVIENTA PARA todo trabajo, Cevallos 1751.

SE OFRECE SIRVIENTA O MUCAMA, Lavalle 2578.

SIRVIENTA SE OFRECE PARA TODO trabajo, Armenia 3069.

SE OFRECE UN JOVEN PARA CUALquier trabajo, S. del Estero 1036.

SE OFRECE MUCAMA PARA CASA de pensión, en Moreno 1295. v13

SE OFRECE MUCHACHA PARA TODO trabajo, corta familia, Ombú 570.

SIRVIENTA española RECIEN VENIDA se ofrece, C. Calvo 3276.

SE OFRECE PARA LAVAR FUERA tres días por semana, Bolivar 728.

SE OFRECE MUCAMA PARA ADENTRO, Bolivar 728.

SE OFRECE SIRVIENTA PARA CORTA familia, Bolivar 728.

SE OFRECE SIRVIENTA RECIEN VENIda, Avenida de Mayo 962.

Señora FORMAL SE OFRECE 5 Ó 6 horas por día para corta familia, Perú 1567.

Señora FORMAL DESEA CRIAR niño A mamadera, con informes, Mansilla 1100.

SIRVIENTA SE OFRECE PARA TODO trabajo, San José 353.

SIRVIENTA PARA TODO TRABAJO SE ofrece, Carlos Calvo 1924.

SE OFRECE COCINERA Y MUCAMA, Sadi Carnot 617. v13

SE OFRECE MUCAMA DE PROFESION, Tacuarí 974.

SE OFRECE MUCAMA, TACUARI 974.

SIRVIENTA SE OFRECE O MUCAMA, Méjico 1156, pieza 11.

SE OFRECE COCINERA Y MUCAMA para familia italiana, Senillosa 421.

SE OFRECE UN MATRIMONIO SIN HIjos, Aguirre 938, Villa Crespo. v14

SIRVIENTA PARA TODO TRABAJO, se ofrece, Perú 972

SIRVIENTA SE OFRECE, 2351 TUCUmán.

Señora FORMAL SE OFRECE PARA todo trabajo, Sáenz Peña 1811.

SE OFRECE COCINERA PARA CORTA familia, Victoria 430, pieza 8.

SE OFRECE MUCAMA PARA CORTA familia, Garay 2556.

SE OFRECE SIRVIENTA PARA CORTA familia, Garay 2556.

SE OFRECE MUCHACHA RECIEN VEnida, española, Independencia 611.

Señorita ITALIANA SE OFRECE PARA [illegible] de familia seria, Alsina 454.

SIRVIENTA SE OFRECE, PARA TODO servicio ó mucama, Garay 1190. v12

SIRVIENTA SE OFRECE, PARA CORTA familia, Belgrano 913. v12

Señora FORMAL SE OFRECE PARA sirvienta, Constitución 2511. v12

SE OFRECE señora española, PARA COcina, Balcarce 715. v12

SIRVIENTA FORMAL SE OFRECE PARA [illegible], Pueyrredón 2716. v12

SE OFRECE AMA DE LECHE PARA criar en su casa, Humberto I 2369. v13

Señora SE OFRECE PARA TODO MENOS cocina, para corta familia, Victoria 2940. v12

SE OFRECE MUCAMA PARA TODO trabajo [illegible] 1915, Boca. v13

Señora SE OFRECE PARA FAMILIA [illegible] Europa. v14

SE OFRECE MUCAMA DE ADENTRO, con recomendaciones, Viamonte 1181. v13

SE OFRECE UNA AMA DE LECHE, primeriza, tiene 17 años, tratar Santiago del Estero [illegible] v13

Señorita ARGENTINA, SE OFRECE, PAra [illegible], para adentro, Charcas 2257.

SE OFRECE LAVANDERA, PARA LAvar y planchar ropa fina, Paraná 791.

Señorita española SE OFRECE PARA cocina ó mucama, tratar [illegible] 42, Flores.

SE OFRECE señora PARA LAVAR Y planchar en casa de familia ó cocina sencilla, Tacuarí 1151.

SE OFRECE SERENO O PORTERO con recomendación, entiende de carpintería, [illegible]

Señora SERIA, FRANCESA EDUCADA [illegible] ó acompañar señora ó señorita, dirigirse Paseo 813, [illegible]

SE OFRECEN DOS HERMANAS españolas para mucama y niñera, se prefiere casa particular, Venezuela 4289

SE OFRECE AMA ITALIANA, CON LEche de 2 meses, con certificado de la Asistencia Pública, Sarandí 1115 v13

SE OFRECE AMA CON LECHE DEL MES, [illegible] para criar una criatura [illegible], Belgrano.

SE OFRECE SIRVIENTA FORMAL, PAra [illegible] menos cocinar, S. Juan [illegible]

SE OFRECE LAVANDERA Y PLANCHAdora [illegible], sabe bien su obligación [illegible]

SE OFRECE JOVEN española PARA [illegible] inmejorables, Al[illegible] v13

SE OFRECEN DOS MATRIMONIOS SIN [illegible] para cuidar casas, con buenas [illegible], Lima 156.

SE OFRECE AMA DE 15 DIAS, SIN chico, con certificado de médico, para criar [illegible] Viamonte 917 v13

SIRVIENTA PARA TODO TRABAJO DE [illegible] se ofrece, Carlos Calvo [illegible]

Señora DECENTE DESEA CUIDAR niño [illegible] arriba, no hay chicos, Aráoz [illegible] v12

SE OFRECE UNA CHICA DE 10 años [illegible] clase de colegio, [illegible]

SE OFRECE SIRVIENTA MUCAMA para casa de pensión, ó matrimonio solo, [illegible]

SIRVIENTA española PARA TODO trabajo, que entiende de cocina se ofrece, San Salvador 1785.

BOLETIN TELEGRAFICO DEL EXTERIOR, DE LAS PROVINCIAS Y TERRITORIOS

VIA COLON

"TRUST" TABACALERO EN LA ARGENTINA

Compra de doce fábricas

PROXIMA EMISION DE CAPITAL

LONDRES, Octubre 11 — Está en víspera de ser registrada la Tobacco Combine Company sobre la base de la compra por capital inglés de doce de las principales fábricas le tabaco de la República Argentina cuyas ventas en el año que terminó el 30 de Junio alcanzaron á 2.900.000 libras esterlinas y tuvieron en el año 1909 un beneficio totalizado de 256.000 libras, 309.000 libras en 1910 y 205.000 en los seis primeros meses de este año.

El capital de la compañía será de 1.349.720 libras esterlinas consistentes en 657.400 acciones preferidas de una libra esterlina al 6 por ciento, con derecho al 25 por ciento, de los beneficios sobrantes; 657.400 acciones ordinarias de 10 chelines, al 6 o|o, con derecho al 50 por ciento del beneficio sobrante, 657.000 acciones deferidas de un chelín, con derecho al 25 por ciento del beneficio sobrante y 630.000 libras en debentures al 6 por ciento al precio de compra de 105 por ciento, redimibles en 6 años.

El precio de compra de las empresas será de 1.045.450 libras esterlinas. A otros gastos se dedicarán 128.390 libras, lo que dejará un capital de explotación que alcanzará á unas 180.000 libras.

Se tiene la intención de efectuar la emisión á principios de Noviembre ó antes si la situación política lo permite.

Se calcula que las accionet preferidas obtendrán un dividendo de diez por ciento.

Después que hayan sido redimidos los debentures se estima que el dividendo será de 15 por ciento para las primeras y de 24 por ciento para las segundas.

EL ENTREDICHO ITALO-ARGENTINO

Afirmaciones de una revista italiana

ROMA, Octubre 11—"La Rivista dei Lavori pubblici", importante semanario que se publica en esta capital, afirma en su último número que en contestación á las supuestas gestiones extraoficiales efectuadas por el gobierno argentino para llegar á un arreglo respecto del conflicto pendiente con Italia, la Consulta manifestó que no tendría inconveniente en revocar el decreto prohibitivo de emigrar al Plata, siempre que esa República, por su parte, eliminara previamente las medidas sanitarias que provocaron la desinteligencia entre las dos naciones.

INFORMACIONES COMERCIALES

MERCADO FINANCIERO LONDINENSE

LONDRES, Octubre 11— En este mercado monetario se efectuaron hoy los préstamos á condiciones algo más ventajosas que en los días anteriores.

La tasa del descuento estuvo firme, por efecto del aumento de la oferta de documentos.

En el Stock Exchange el tono fué más optimista. Las operaciones se señalaron por el brusco repunte de las acciones de minas de diamantes, y las oscilaciones febriles de las cotizaciones de las de Rio Tinto.

La sección de ferrocarriles británicos mejoró por efecto de las perspectivas más favorables que presenta el problema obrero, y los informes acerca del tráfico realizado.

En la sección de ferrocarriles argentinos, las acciones del ferrocarril de Entre Ríos estuvieron flojas, á consecuencia de las ventas efectuadas por los alcistas, deseosos de realizar sus beneficios, después del pago de un dividendo de 1 y 1|2 por ciento.

En el informe de dicha compañía se anuncia que se destinarán 25.000 libras esterlinas al fondo de reserva, y 10.170 libras al ejercicio siguiente.

Las acciones del Pacífico bajaron ante el temor de una nueva emisión, y de que el dividendo no alcance á la cifra calculada anteriormente.

Las de Córdoba y Rosario subieron por efecto del pago de un dividendo. Es la segunda vez que esto ocurre desde la emisión de las acciones, efectuada hace siete años.

Hubo demanda de acciones de ferrocarriles uruguayos.

Los títulos extranjeros estuvieron en alza. La demanda fué activa en lo referente á los turcos, rusos, brasileños, peruanos y japoneses.

Las acciones de empresas gomeras estuvieron flojas. La goma de Pará se vende á 4 chelines 5 y 1|2 peniques por libra.

ORO PARA LA AMERICA DEL SUR

LONDRES, Octubre 11 — Han sido extraídas del Banco de Inglaterra para ser embarcadas para la América del Sur quinientas mil libras esterlinas.

PRECIOS Y COTIZACIONES

TITULOS NACIONALES

LONDRES, Octubre 11—Los títulos del empréstito de 4 por ciento de 1897, cerraron á 86 3|4 por ciento ex cupón; los de 4 1|2 por ciento del año 1889, á 101 por ciento; los de 5 por ciento de 1898 á 103 1|2; los de 4 1|2 por ciento de 1889 á 98 por ciento, ex cupón; los de 5 por ciento de 1886 ex cupón, á 103 1|2 por ciento; el 5 por ciento de 1909, á 101 1|2 ex cupón; los de 5 por ciento de 1891, á 103 1|4; los de 4 por ciento de 1909, á 89 1|4, ex cupón, los de 4 por ciento de 1900, á 86 7|8.

TITULOS PROVINCIALES

LONDRES, Octubre 11—Los títulos de 3 y 3 1|2 por ciento emitidos por la provincia de Buenos Aires para redimir la cédula, se cotizaron á 71 1|2.

COTIZACION DE CEDULAS

AMBERES, Octubre 11—Las cédulas serie H se cotizaron á 44.75.

DESCUENTO

LONDRES, Octubre 11—Las operaciones generales de descuentos se hicieron á 3 7|8.

EMPRESTITO ARGENTINO

LONDRES, Octubre 11—Las operaciones de los títulos del empréstito argentino, interno, se cotizaron á 101 1|2.

EMPRESTITO ARGENTINO DE 1909

NUEVA YORK, Octubre 11 — Los títulos del empréstito de 1909, se cotizaron en este mercado al tipo de 97 o|o.

FERROCARRILES ARGENTINOS

LONDRES, Octubre 11 — Ferrocarril del Sud. Las acciones ordinarias cerraron á 125 o|o.

Ferrocarril Buenos Aires Oeste. Se cotizaron á 132 o|o.

Ferrocarril Central Argentino. Acciones ordinarias, á 108 1|2 o|o.

Acciones deferidas, á 105 3|4.

Ferrocarril Buenos Aires al Pacífico. Acciones ordinarias, á 94 o|o.

Ferrocarril Gran Oeste Argentino. Acciones ordinarias, á 107 o|o.

Ferrocarril Nordeste Argentino. Acciones ordinarias, á 45 1|4 o|o.

Ferrocarril Córdoba y Rosario. Acciones preferidas de 6 por ciento se cotizaron á 106 o|o.

Las acciones de segunda preferencia se vendieron á 70 o|o.

Ferrocarril Central Córdoba. Los debentures se pagaron al tipo de 50 3|4 por ciento.

Ferrocarril de Entre Ríos. Acciones ordinaria, á 54 o|o.

Acciones preferidas de 5 por ciento, á 102 1|2 o|o.

Acciones de segunda preferencia, se vendieron á 73 1|2.

FERROCARRILES URUGUAYOS

LONDRES, Octubre 11 — Los nuevos debentures de 5 por ciento del ferrocarril Central del Uruguay, extensión Este, fueron cotizados á 8 libras esterlinas.

Los de la extensión Norte se cotizaron á 6 7|8 libras esterlinas.

FERROCARRILES PARAGUAYOS

LONDRES, Octubre 11—Los nuevos debentures de 5 por ciento del ferrocarril Central del Paraguay, se cotizaron al precio de 48 o|o.

Las acciones ordinarias se cotizaron á 4 5|8 libras esterlinas.

ACCIONES DE RIO TINTO

LONDRES, Octubre 11—Las acciones de las minas de cobre de Río Tinto se cotizaron hoy al tipo de 57 7|8 libras esterlinas por acción de 10 libras.

PARIS, Octubre 11—En esta Bolsa las acciones de Río Tinto de 10 libras esterlinas se cotizaron al contado á 1.445 francos.

MERCADO DEL CAPITAL

NUEVA YORK, Octubre 11—Se efectúan descuentos particulares al tipo de 4 por ciento.

BERLIN, Octubre 11 — El descuento bancario está á 5 o|o.

El descuento particular se efectuó al tipo de 4 o|o.

PARIS, Octubre 11 — El descuento bancario se efectuó al tipo de 3 1|2 por ciento.

El descuento particular se efectuó al tipo de 3 1|3 o|o.

LONDRES, Octubre 11—El descuento bancario estuvo al tipo de 4 por ciento.

El descuento particular se efectuó al tipo de 3 7|8.

VIENA, Octubre 11—El Banco Imperial Austro-Húngaro fijó la tasa oficial del descuento al tipo de 5 o|o.

BRUSELAS, Octubre 11—El Banco de Bélgica efectuó los descuentos al tipo oficial de 5 1|2 o|o.

MERCADO DE CAMBIOS

BERLIN, Octubre 11—Los cambios sobre Londres se cotizaron á 20.51.

GENOVA, Octubre 11—Los cambios sobre Londres se cotizaron á 25.46 liras la libra esterlina.

Sobre París, á 101.02 liras los 100 francos.

Sobre Berlín, á 124.05 liras los 100 marcos.

PARIS, Octubre 11—El cambio sobre Londres se efectuó al tipo de 25.18.75 francos la libra esterlina.

NUEVA YORK, Octubre 11—Los cambios sobre Londres se efectuaron al tipo de 4.86.35 dollars la libra esterlina.

A 30 días, á 4.83.125 dollars.

A 90 días, á 4.81.125 dollars.

marcos.

Sobre Berlín á 94.75 cents los 100 marcos.

A 90 días á 93.87.50 cents.

Sobre París á 5.18.50 francos el dollar.

A 90 días, á 22.50 francos el dollar.

CONSOLIDADOS BRITANICOS

LONDRES, Octubre 11 — Los consolidados británicos de 2 1|2 por ciento se han cotizado en el Stock Exchange al tipo de 77 5|16 al contado.

A plazos se cotizó á 77 7|16.

CONSOLIDADOS ALEMANES

BERLIN, Octubre 11—Los consolidados alemanes al 2 1|2 por ciento se cotizaron al tipo de 92.75.

Los consolidados de 3 por ciento se cotizaron á 82.20 o|o.

RENTA FRANCESA

PARIS, Octubre 11—Los títulos de la renta francesa de 3 o|o se cotizaron al tipo de 94.05.

RENTA ITALIANA

ROMA, Octubre 11—Los títulos de la renta italiana se cotizaron al tipo de 101.40 o|o.

TITULOS URUGUAYOS

LONDRES, Octubre 11—Los títulos de la deuda consolidada de la República del Uruguay se cotizaron en esta plaza á 76 1|4.

MONTEVIDEO, Octubre 11—Las acciones hipotecarias se cotizaron para fin de Noviembre á 120; los títulos F, á 95.70; los K, á 93.

EL CAMBIO EN CHILE

SANTIAGO DEL CHILE, Octubre 11—El cambio se efectuó al tipo de 10 1|4 peniques.

El cambio del oro al tipo de 174 1|4 por ciento.

MERCADO DE CEREALES

TRIGO

HAMBURGO, Octubre 11 — El trigo argentino ha sido vendido en este mercado á 618 marcos la tonelada.

LIVERPOOL, Octubre 11 — En este mercado de cereales, el trigo se cotizó á los siguientes precios:

El trigo para entregar en Octubre, á 7 chelines 5 peniques las 100 libras.

Para Diciembre, á 7 chelines 5 1|2 peniques.

Para Marzo de 1912, á 7 chelines 5 3|8 peniques las 100 libras.

Para Mayo, á 7 chelines 4 7|8 peniques las 100 libras.

El trigo de los Estados Unidos, á 7 chelines 4 peniques las 100 libras.

El trigo del Río de la Plata se cotizó á 7 chelines 7 peniques.

El trigo australiano, se cotizó á 7 chelines 4 1|2 peniques.

BERLIN, Octubre 11—El trigo se cotizó en este mercado, para Diciembre, á 1 dollar 35 5|8 cents por bushel.

BUDAPEST, Octubre 11 — El trigo para Septiembre se vendió á razón de 1 dollar 33 1|8 cents por bushel.

NUEVA YORK, Octubre 11—En este mercado de cereales se obtuvieron los siguientes precios:

El trigo para Diciembre, se cotizó á 1 dollar 03 1|4 cents por bushel.

Para Mayo, á 1 dollar 09 cents el bushel.

El número 1, de primavera, del Norte, á llegar, puesto á bordo, á 1 dollar 16 1|4 cents el bushel.

El número 2, rojo, puesto á bordo, 99 1|2 cents el bushel.

El número 2, duro, de invierno, puesto á bordo, á 1 dollar 08 3|8 cents el bushel.

El número 1, de Manitoba, á 1 dollar 08 cents por bushel.

CHICAGO, Octubre 11—Las cotizaciones del trigo en el mercado de cereales fueron las siguientes:

Para Diciembre, á 98 3|8 cents por bushel.

Para Marzo de 1912, á 1 dollar 04 cents el bushel.

Para Mayo, á 99 1|4 cents el bushel.

PARIS, Octubre 11—El trigo se cotizó en este mercado á razón de 1 dollar 36 cents por bushel, para Noviembre y Diciembre.

MAIZ

NUEVA YORK, Octubre 11—El maíz se cotizó en este mercado á los siguientes precios:

Para Octubre, á 75 cents el bushel.

Para Diciembre, á 76 cents el bushel.

Para Mayo de 1912, á 76 1|2 cents el bushel.

CHICAGO, Octubre 11—Se cotiza en este mercado el maíz á los siguientes precios:

Para Diciembre, á 64 1|2 cents el bushel.

Para Mayo de 1912, á 65 5|8 cents el bushel.

LIVERPOOL, Octubre 11—Se cotizó el maíz en este mercado á los siguientes precios:

El maíz tipo mezcla, de los Estados Unidos, á 6 chelines 1 8|4 penique para Octubre.

Para Enero de 1912, á 5 chelines 8 5|8 peniques las 100 libras.

SEMILLA DE LINO

HAMBURGO, Octubre 11—La semilla de lino del Río de la Plata se ha cotizado ayer en este mercado á razón de 312 marcos la tonelada.

AVENA

NUEVA YORK, Octubre 11—Los precios de la avena fueron los siguientes:

La número 3, blanca, nueva, se cotizó á 53 cents; la número 3, blanca, á 52 cents; la Standard, á 52 1|2 cents.

CHICAGO, Octubre 11 — Los precios de la avena fueron los siguientes:

Para Octubre, á 47 5|8 cents el bushel.

Para Diciembre, á 47 5|8 cents por bushel.

Para Mayo, á 50 1|8 cents por bushel.

MERCADO DE CARNES

LONDRES, Octubre 11 — Las carnes congeladas de oveja se vendieron á 2 chelines 1 1|2 penique por stone de 8 libras inglesas.

La carne vacuna, congelada, se vendió á 2 chelines 1|2 penique al contado por stone de 8 libras.

Los cuartos delanteros, á 1 chelín 5 1|2 peniques al contado por stone de 8 libras inglesas.

La carne vacuna, sin congelar, se cotizó de 2 chelines 4 peniques á 2 chelines 8 peniques el stone.

Los cuartos delanteros de la misma se vendieron de 1 chelín 3 peniques á 1 chelín 4 peniques por stone de 8 libras.

En las últimas 24 horas entraron en el mercado 5.300 cuartos de ganado chilled.

Nota: El stone equivale á tres kilos 127 gramos.

MERCADO DE CUEROS

HAMBURGO, Octubre 11—Los cueros secos de Buenos Aires se cotizaron en este mercado de 97 á 98 marcos los 100 kilogramos.

Los cueros salados de saladero, se vendieron de 63 á 67 marcos 50 kilogramos.

Los cueros salados de matadero se vendieron de 44 á 53 marcos los 50 kilogramos.

MERCADO DE LANAS

HAVRE, Octubre 11—La lana peinada del Río de la Plata se vendió á 155.50 francos los 100 kilogramos; para Noviembre, á 156 francos; para Enero de 1912, á 157, y para Abril, á 157 francos.

ROUBAIX (Tourcoing), Octubre 11—La lana peinada de los puertos del Río de la Plata fué cotizada á 5.35 francos; para Noviembre, á 5.25 francos; para Enero de 1912, á 5.20 francos; para Abril, á 5.17.50.

AMBERES, Octubre 11—Las lanas argentinas, peinadas, se cotizaron á 5.30 francos; para Noviembre, á 5.25 francos; para Enero de 1912, á 5.20 francos; para Abril, á 5.15 francos.

MERCADO DE ALGODON

NUEVA YORK, Octubre 11—Los precios del algodón en este mercado fueron los siguientes:

Para Octubre, á 9.43 cents la libra.

Para Diciembre, á 9.58 cents la libra.

Para Enero de 1912, á 9.42 cents la libra.

Para Marzo, á 9.56 cents la libra.

Para Mayo, á 9.70 cents la libra.

Para Julio, á 9.76 cents la libra.

LIVERPOOL, Octubre 11—El algodón se cotizó en este mercado á los siguientes precios:

El producto Midling de entrega inmediata se vendió á 6 peniques la libra; para Octubre y Noviembre, á 5.21 peniques la libra; para Diciembre y Enero, á 5.09 peniques la libra; para Enero y Febrero de 1912, á 5.11 peniques; para Marzo y Abril, á 5.15 peniques.

En las últimas 24 horas entraron en el mercado 12.000 pacas de algodón.

MERCADO DE METALES

ORO, PLATA, COBRE Y ESTAÑO

NUEVA YORK, Octubre 11—La plata en barras se cotizó á 52 5|8 cents la onza.

El cobre se vendió á 11.85 dollars las 100 libras.

El estaño se vendió á 41 dollars las 100 libras.

LONDRES, Octubre 11—La plata en barras se vendió á 24 5|16 peniques la onza Troy.

El cobre estuvo á 54 libras 8 chelines 9 peniques la tonelada.

A 90 días se vendió á 55 libras 5 chelines la tonelada.

El estaño se cotizó á 187 libras 15 chelines la tonelada.

A 90 días se cotizó á 186 libras 10 chelines la tonelada.

LONDRES, Octubre 11—El oro en barras se cotizó á 77 chelines 9 peniques la onza Troy.

LA CUESTION DE MARRUECOS

ECOS DE LA ACCION ESPAÑOLA

NEGOCIACIONES FRANCO-ALEMANAS

ACUERDO FIRMADO

Discusión de las compensaciones

MADRID, Octubre 11 — El Ministro de Guerra, general Luque ha enviado un telegrama al gobierno dándole cuenta de su visita á Cabo de Agua. Muéstrase satisfecho de la actitud de los marroquíes de aquella zona y de las muestras de españolismo que han dado.

Durante su visita á Cabo de Agua, todos los kaídes visitaron al ministro, quien conversó con ellos y les manifestó que España les apoyará decididamente mientras se mantengan leales.

Confirma el ministro en su telegrama la muerte de los principales jefes de las kábilas de Beniburriaguel y Metalza, durante el combate librado el día 7 en las cercanías del río Kert.

PARIS, Octubre 11—El embajador de Francia en Berlín, M. Jules Cambon, telegrafió á M. de Selves, anunciándole que el ministro de Relaciones Exteriores alemán, von Kiderlen aWechter y él habían rubricado el acuerdo respecto á la parte de las negociaciones que se refiere á Marruecos.

M. de Selves le telegrafió, poco después, transmitiéndole las instrucciones del gobierno con respecto á las compensaciones que Francia está dispuesta á otorgar en Marruecos.

Estas negociaciones se desarrollarán con la más completa reserva por ambas partes.

PARIS, Octubre 11—El ministro de Relaciones Exteriores, M. de Selves; el ministro de Guerra, M. Messimy; y el ministro de Finanzas, M. Klotz, conferenciaron esta mañana con M. Caillaux, acerca de las negociaciones franco-alemanas.

Poco más tarde, M. Caillaux celebró una conferencia con los generales Joffre y Dubail.

PARIS, Octubre 11—Circula el rumor de que el ministro de Colonias, M. Lebrun, no está conforme con las opiniones de sus colegas acerca de las concesiones que pueden otorgarse á Alemania en el Congo y que por ese motivo presentará muy en breve su dimisión.

PARIS, Octubre 11—Telegrafían de Fez que funciona en excelentes condiciones el telégrafo sin hilos que pone á aquella capital en comunicación con Tánger y con Casablanca.

PARIS, Octubre 11—Comunican de Casablanca que causa aprensión la efervescencia que se nota entre los indígenas con motivo del estallido de peste bubónica que hace estragos en Rabat y la región circunvecina.

BERLIN, Octubre 11 — El embajador francés en esta capital, M. Jules Cambón, y el ministro de Relaciones Exteriores, von Kiderlen Waechter, firmaron hoy el acuerdo relativo á Marruecos.

Se han reanudado las negociaciones relativas á las compensaciones en el Congo.

Por ambas partes se ha convenido en observar el más absoluto secreto acerca de la marcha de esta segunda parte de las negociaciones, hasta que estén enteramente terminadas.

La primera parte del acuerdo será comunicada al consejo federal.

LA GUERRA ENTRE ITALIA Y TURQUIA

UN COMBATE EN LAS CERCANÍAS DE TRÍPOLI

NUMEROSAS BAJAS POR AMBAS PARTES—DERROTA DE LOS TURCOS

LLEGADA DEL PRIMER CUERPO EXPEDICIONARIO

ENTUSIASMO DE LOS SOLDADOS — RELEVO DE LOS MARINOS

VERSION TURCA SOBRE LAS OPERACIONES

EL GOBIERNO DE OCUPACION — INTELIGENTE ACTITUD

UN GRAVE RUMOR EN CONSTANTINOPLA

LA GUARNICION DE SALÓNICA Y LA PAZ

ASESINATO DE ITALIANOS EN HODEIDAH

RUMOR SOBRE ARMISTICIO—NOTICIA NO CONFIRMADA

INGLATERRA Y EL PUERTO DE TOBRUK

UNA INVENCION DE LOS ENEMIGOS DE ITALIA

GRAVEDAD DE LA SITUACIÓN EN TURQUÍA

EL DECRETO DE EXPULSION NO SE HA EXPEDIDO — AGITACION ISLAMITA

EFERVESCENCIA EN LOS BALKANES

EN EL TEATRO DE LA GUERRA

ROMA, Octubre 11 — Confírmase oficialmente la noticia de que el 10 del corriente, por la noche, el destacamento de marineros italianos que vigilaba cerca de los pozos situados en los arrabales de Trípoli, fué atacado de improviso por una compañía de infantería y un escuadrón de caballería otomana, que emprendieron sobre sus adversarios un violento tiroteo, defendiéndose los marineros eficazmente.

El estruendo de los tiros dió la alarma entre los demás destacamentos italianos, acudiendo varios de ellos en ayuda de sus compañeros. Las tropas de refuerzo estaban mandadas por el mismo comandante en jefe de la guarnición, capitán de navío Humberto Cagni, y por el capitán Borelli y á la media hora de haber llegado á la línea del fuego, consiguieron rechazar á los otomanos, que en su fuga fueron cañoneados por las artillerías de tiro rápido del acorazado "Sardegna" y del crucero "Carlo Alberto", que les causaron numerosas bajas.

Los italianos pudieron apresar también á uno de sus enemigos, quien afirmó que las tropas derrotadas ascendían á trescientos hombres de infantería y caballería, cuyo objeto, atacando á los italianos, había sido únicamente hacer provisiones de agua que escasea por completo entre el grueso de las fuerzas otomanas.

Los asaltantes tuvieron un centenar de bajas dejando sobre el terreno numerosos fusiles.

El comandante Cagni, después de haber elogiado á los contingentes que tomaron parte en la escaramuza por su valor y disciplina durante el combate, ordenó la inmediata construcción de trincheras alrededor de la ciudad, emplazando en defensa de las mismas numerosas ametralladoras, para impedir cualquier sorpresa por parte de los otomanos.

LONDRES, Octubre 11 — Los diarios de esta capital dan detalles del combate librado ayer en Trípoli. Dicen que tres mil turcos y árabes atacaron los fuertes de Trípoli. El combate duró varias horas y las naves de guerra al amanecer, apoyaron á la guarnición, lo que determinó la retirada de los atacantes.

Las pérdidas por ambas partes fueron considerables.

Los turcos al retirarse dejaron en el campo algunos muertos, heridos y prisioneros.

ROMA, Octubre 11 — Los diarios locales anuncian que los árabes y demás elementos indígenas de Trípoli entregaron tres mil fusiles, habiéndose presentado al gobernador otros numerosos jefes de tribus de los alrededores para hacer acto de sumisión al nuevo gobierno.

ROMA, Octubre 11—Radiogramas de Trípoli anuncian que hoy llegaron á ese puerto 18 trasportes con 20.000 soldados. Estas naves eran escoltadas por cuatro acorazados y diez torpederos.

El desembarque dió ocasión á una estruendosa manifestación patriótica. Un enorme gentío, compuesto por los residentes extranjeros y las tropas de marinería de la guarnición, recibió á las tropas con grandes aclamaciones de entusiasmo.

Los soldados, al entrar en el puerto, prorrumpieron en aclamaciones á "Trípoli italiano".

En el desembarcadero se encontraban el gobernador, contraalmirante Borea Ricci, altos jefes de la guarnición, y los comandantes y oficialidades de las naves que resguardan á Trípoli.

La escolta de la expedición estaba comandada por el contraalmirante Thaon di Revel.

La marinería se manifiesta satisfechísima por la llegada de las tropas, pues quedarán relevados de la estricta vigilancia y del cansancio que les produjo el constante servicio desde el día de la ocupación.

CONSTANTINOPLA, Octubre 11—De fuente oficial turca, no confirmada la noticia por otros orígenes, se sabe que durante el bombardeo de Trípoli por la escuadra italiana, los otomanos con los disparos desde los fuertes Sultana y Hamidieh echaron á pique al contratorpedero italiano "Garibaldino" y pusieron fuera de combate á dos de las naves que bombardeaban la población.

Agrega esta misma información que es inexacto que la guarnición haya izado bandera blanca y se haya rendido. En vista de la superioridad de los elementos de los agresores, el jefe de la guarnición, según el plan que se había trazado anteriormente, ordenó la retirada hacia el interior, llevándose todos los elementos de guerra que eran susceptibles de ser cargados por las tropas de su mando. Toda la población masculina siguió á las tropas hasta algunos kilómetros al interior.

Esas tropas tienen, dice la información turca, elementos de guerra en cantidad suficiente para una larga campaña y víveres para bastante tiempo.

También agrega esta información que los invasores han enviado al interior á algunos emisarios árabes con dinero para seducir á los indígenas, pero sus esfuerzos resultan estériles.

El ataque á Derna, según la versión turca, fué otro fracaso para las tropas italianas que en su primera tentativa de desembarco fueron rechazadas y fué necesario que uno de los acorazados bombardeara la ciudad y la redujera á escombros para que su marinería, que sufrió serias pérdidas, pudiera desembarcar sin encontrar enemigos.

ROMA, Octubre 11—Comunican de Trípoli, que el comandante de las tropas desembarcadas por los navíos de la escuadra del contraalmirante Faravelli, en Trípoli, capitán de navío Humberto Cagni, comunicó á las mismas una orden del día, en que elogia en términos lisonjeros á los oficiales, clases y marineros que tomaron parte en los dos combates que tuvieron lugar cerca de los pozos suburbanos de aquella ciudad, haciendo especial mención del capitán Bonelli, del teniente Bruzzone y del subteniente Sansonetti, quienes se distinguieron por su arrojo en la acción.

ROMA, Octubre 11—Se anuncia que el nuevo gobernador, en vista de los manejos de una parte de los turcos que quedan aún en Trípoli, ordenó la expulsión de todos ellos.

ROMA, Octubre 11—Un comunicado oficioso anuncia que llegó ayer al puerto de Trípoli, el vapor "Garigliano", enviado por el gobierno con gran cantidad de provisiones para las tropas desembarcadas y la población menesterosa de aquela ciudad, habiéndose ya distribuído entre la misma, tres mil raciones diarias de pan.

Los mismos órganos confirman las noticias respecto de la desorganización que reina actualmente entre las tropas otomanas, afirmando también que los contingentes reconcentrados en Gherian, no pasan de 3.500 hombres con ocho cañones.

ROMA, Octubre 11—Telegrafían de Trípoli, que los pozos situados en los arrabales de aquella ciudad, en la misma noche del 10 del corriente, fueron objeto de un segundo ataque por parte de los turcos, que alcanzaban á cuatrocientos, figurando entre ellos la guardia del comandante en jefe de las fuerzas otomanas, Munir bajá.

Los italianos, al mando del capitán Verri, eran menos de la mitad de los asaltantes, pero tenían una ametralladora, con la que lograron, después de un breve combate, rechazar al enemigo, causándole varias bajas.

Por la madrugada, el capitán Verri, con cincuenta marineros, efectuó un reconocimiento por toda la línea exterior de la ciudad, comprobando que los alrededores estaban perfectamente tranquilos.

ROMA, Octubre 11—Entre los detalles que los diarios locales continúan publicando sobre las primeras operaciones efectuadas, por los italianos en Trípoli, inmediatamente después de su desembarco, se encuentra el texto de la proclama expedida por el vicealmirante Faravelli al día siguiente de la ocupación.

En dicha proclama se declaraban cesantes á las autoridades otomanas, aboliéndose la conscripción. Concluía el documento en la forma siguiente:

"No abriguéis temor alguno contra Italia. Nosotros os garantizamos el mayor respeto para vuestra religión, todas las mejoras económicas que sean posibles en la amplia libertad de que gozaréis y os consideramos, desde ya, estrechamente vinculados á Italia, que os trae la civilización y el progreso."

ROMA, Octubre 11—El nuevo gobernador de Trípoli, según informaciones recibidas por "Il Messaggero", diario que se edita en esta capital, publicó un manifiesto en que ordena, bajo amenaza de graves castigos, á los que no acataran el decreto, restituir, en el término de 24 horas, los objetos robados durante el saqueo de la ciudad.

ROMA, Octubre 11—Se anuncia que el marinero que falleció en Trípoli durante el primer desembarco de marinería de la escuadra italiana en aquella ciudad, á consecuencia de un disparo que se hizo por error desde el fuerte Sultana, por sus mismos compañeros que ya se habían posesionado del mismo, se llamaba Broglio y es la única víctima que los italianos tuvieron en esa ocasión.

LONDRES, Octubre 11 — Informaciones recibidas por vía de Malta indican que las fuerzas turcas que habían huído al interior de Trípoli á la llegada de los italianos se encuentran en una situación muy crítica y muchos soldados desertan. No tienen víveres y el agua escasea en la región en que se encuentran. Como no ha empezado aún la estación de las lluvias, no hay pasto y los soldados, que no tienen abrigos de clase alguna, están expuestos al sol ardiente.

La tropa se da cuenta de lo desesperado de su situación, lo que explica las numerosas deserciones.

Se asegura que un representante de la tropa llegó á Trípoli con la misión de negociar la rendición con el gobernador italiano, contraalmirante Borea-Ricci.

Se dice también que los oficiales turcos celebraron un consejo de guerra y resolvieron no oponer resistencia alguna á los italianos, en vista de su situación desesperada, la cual se ha agravado por la aparición de una epidemia de fiebre entre los soldados.

EN ITALIA

ROMA, Octubre 11 — Se efectuó hoy el embarco de la artillería del cuerpo expedicionario para Trípoli.

El gobierno resolvió acelerar la partida de la expedición, á fin de facilitar la instalación de los italianos en Trípoli y la Cirenaica y completar así la ocupación antes de iniciarse las negociaciones de paz.

Se sabe que las potencias desean hacer cesar las hostilidades, pues temen que la continuación de la guerra provoque graves dificultades en los Balkanes. En los círculos oficiales se guarda la mayor reserva posible acerca de la mediación de las potencias y se dice que es imposible hablar de la paz mientras no se haya completado la ocupación.

Por lo demás, este gobierno se manifiesta satisfecho de la actitud adoptada por las naciones aliadas y amigas. Italia insistirá en la anexión de Trípoli y no se contentará con proclamar su protectorado sobre ese país. Admitida esta condición, Italia se mostraría conciliadora, siempre que los turcos no cometan actos de crueldad contra los italianos establecidos en el imperio otomano. Se dice aquí que las potencias que deseen ofrecer su mediación deberían tener en cuenta las aspiraciones de Italia, pues de otro modo sus esfuerzos tendrían que fracasar.

ROMA, Octubre 11 — En los círculos oficiales de esta capital han causado excelente impresión los primeros actos del gobernador de Trípoli, contraalmirante Borea-Ricci, y del comandante Cagni. Ambos funcionarios procedieron de acuerdo con el deseo del gobierno de granjearse la buena voluntad de los árabes.

Se sabe que en Trípoli causó excelente impresión el nombramiento de Hussana bajá para el cargo de vicegobernador. Ese nombramiento contribuirá á consolidar la amistad entre los árabes é italianos. Numerosos emisarios árabes recorren el interior y tratan de convencer á sus connacionales de la generosidad y de los buenos propósitos de los italianos.

Los diarios de esta capital combaten la idea de ofrecer al sultán la supremacía religiosa sobre Trípoli. Opinan que tal ofrecimiento no sería del agrado de los árabes, muchos de los cuales niegan al sultán la dignidad de califa. Conviene que los árabes designen á uno de ellos como jefe religioso, pues Italia no tiene interés en consolidar los lazos de unión que existen entre los árabes y turcos.

ROMA, Octubre 11—Se confirma la noticia de la próxima partida para Trípoli, á donde se dirigen con objeto de estudio, de los hons. Sidney Sonnino y Francisco Guicciardini, diputados por San Casciano y San Miniato, Florencia, respectivamente, personas de mucha figuración en el parlamento y en los círculos económicos de Italia.

Los parlamentarios citados desembarcarán en Trípoli, junto con los últimos contingentes del cuerpo expedicionario.

ROMA, Octubre 11—Los principales diarios de la península reproducen el resumen de un reportaje hecho al hon. Luis Luzzatti, diputado por Oderzo, Treviso, quien manifestó tener confianza en la creación de una amplia corriente emigratoria italiana hacia la Tripolitania y la Cirenaica.

Agregó que para llegar á buenos resultados era necesario impedir que la futura colonia resulte invadida por aventureros, debiendo ser cuidado del gobierno el de buscar la pronta valorización de esa colonia, para lo cual se necesita que los primeros italianos que vayan á Trípoli sean personas que reunan en sí la triple ventaja de un físico sano, una inteligencia cultivada y buenas condiciones económicas, para poder crear industrias, comprar terrenos, útiles y explicar, en fin, las energías necesarias para que las muchedumbres que llegarán después encuentren facilitado el camino hacia un posible bienestar.

Entonces Italia podrá, sin escrúpulos, enviar á las nuevas regiones el exceso de su población, haciendo de Trípoli y del resto del territorio ocupado, una nueva Italia, mientras Francia nunca pudo hacer lo mismo en Argelia y Túnez, en vista de la crisis que desde tantos años afecta su población.

ROMA, Octubre 11 — Se anuncia oficialmente, que el señor Julio Pestalozza, ex cónsul general de Italia en Trípoli, en donde residió varios años, saldrá próximamente para aquella ciudad, llevando órdenes especiales del gobierno, para el nuevo gobernador, contraalmirante Rafael Borea Ricci.

ROMA, Octubre 11 — Telegrafían de Pisa que el rey Víctor Manuel revistó nuevamente en su cuartel, el regimiento 22 de infantería, que salió poco después para Nápoles, desde donde seguirá inmediatamente viaje para Trípoli al mando del coronel Zuppelli.

El soberano fué vivamente aclamado por el público.

ROMA, Octubre 11 — Comunican de Tarento que uno de los oficiales turcos que se encuentra prisionero en aquella ciudad, se enfermó hace días, y actualmente se desespera salvarle, estando en gravísimo estado.

ROMA, Octubre 11—Una comunicación oficiosa desmiente la noticia, publicada por algunos diarios ingleses, de que Italia hará cesión á Alemania de la bahía de Tobruk, en compensación del apoyo que dicha nación le está dando en la presente ocasión.

ROMA, Octubre 11 — Los principales diarios de la península publican en sus ediciones de hoy el texto íntegro de la proclama dirigida por el teniente general Carlos Caneva, comandante en jefe de las fuerzas italianas de tierra y de mar que operan en Tripolitania, á las tropas que forman parte del cuerpo de expedición.

Dice el documento aludido:

"Abandonamos las playas de la patria, acompañados por el consentimiento unánime y los fervientes votos de todo el pueblo italiano, que quiere que en las otras orillas del Mediterráneo sea respetado nuestro nombre y la dignidad nacional".

Después de haber recordado las causas de la guerra actual, añade: "La mala dominación otomana desconoció siempre nuestros derechos, dificultó en todo lo que pudo la libre expansión de nuestro comercio, dejó en olvido nuestras quejas al respecto, tratando de exaltar el fanatismo musulman para crearmos mayores molestias, así como permitía que se nos insultara por medio de la prensa local.

"Llevando sus armas á la Tripolitania, Italia no está impulsada por el deseo de perjudicar á aquellas poblaciones ni sus campos, pues por el contrario, tiene la intención de hacer todo lo posible para que Tripolitania y Cirenaica gocen lo más pronto posible de los beneficios de una nueva civilización y de un mayor bienestar económico".

Después de haber puesto de relieve la habilidad y el valor desplegados por la armada nacional, facilitando el objeto perseguido por la expedición agrega el general Caneva:

"Los poderes civiles con el apoyo de los poderes militares, garantizarán una eficaz tutela de la propiedad, el respeto para las mujeres y la religión de los indígenas, y vosotros debéis cooperar con vuestra disciplina á la ejecución de este nobilísimo programa".

Recordando que aquellas regiones, desde tanto tiempo oprimidas por un gobierno bárbaro, fueron un tiempo de Roma, que envió sus águilas triunfadoras á llevarles la civilización que esparció por tanta parte de Europa, Asia y Africa, concluye:

"Que este recuerdo encienda en vuestros corazones la sacra llama de los entusiasmos y os impulse á merecer bien de la patria, que os han confiado la defensa de su pabellón glorioso.

"¡Oficiales, clases y soldados! Tributemos un pensamiento respetuoso lleno de devoción y amor, á nuestro soberano y á nuestra Italia querida, al alejarnos de ella con serenidad y fe inquebrantable en el éxito de nuestra elevadísima misión".

EN TURQUIA

CONSTANTINOPLA, Octubre 11—Se ha ordenado á los religiosos italianos de Novi-Bazar, que clausuren sus establecimientos y se retiren inmediatamente de esa región.

Los italianos en todo el imperio han sido llamados á las comisarías y notificados de que en caso de infracción á las leyes serán considerados para los efectos del castigo como súbditos otomanos y serán juzgados por la corte marcial.

CONSTANTINOPLA, Octubre 11—Circuló hoy en esta capital un gravísimo rumor, que no ha sido confirmado, pero que encuentra crédito en todos los círculos, conocidas como son las opiniones dominantes en los círculos militares del imperio.

Se dice que el cuerpo de ejército acantonado en Salónica telegrafió al jefe del gabinete, Said bajá, que si el gobierno inicia negociaciones de paz con Italia, inmediatamente ese cuerpo marchará sobre Constantinopla y la atacará.

ROMA, Octubre 11—El diario católico "Corriere d'Italia" anuncia en su número de hoy que las monjas italianas residentes en el distrito de Novi-Bazar, recibieron la orden de cerrar los dos establecimientos religiosos de educación allí existentes y de trasladarse á Montenegro.

CONSTANTINOPLA, Octubre 11—El gobierno resolvió prohibir el enrolamiento de voluntarios para el ejército, en vista de la agitación que provoca en el país.

CONSTANTINOPLA, Octubre 11—Se ha recibido en esta capital la noticia de que han sido asesinados treinta italianos empleados en la construcción del ferrocarril del Hedjas.

La noticia la trajo á Alejandría el ex cónsul de Italia en Hodeida, puerto del Yemen, y se recibió igualmente en Acre.

CONSTANTINOPLA, Octubre 11—Se teme aquí seriamente que se produzcan graves perturbaciones en los Balkanes.

El gobierno guarda la más absoluta reserva acerca de los preparativos militares y del movimiento de las fuerzas. Se ven muchos reservistas en las calles. La movilización continúa con gran actividad y las tropas se envían principalmente á la frontera de Grecia.

Las autoridades militares hacen requisición de muchos caballos para destinarlos al ejército.

El consejo de gabinete permaneció hoy reunido durante todo el día, y discutió el proyecto de expulsar á los italianos.

Hasta ahora el gobierno no ha adoptado resolución alguna al respecto.

CONSTANTINOPLA, Octubre 11 — El gran visir Said bajá está decidido á activar las negociaciones de paz, siempre que el parlamento adopte un voto de confianza en la política del gobierno.

Assin bey se hizo cargo de la cartera de Relaciones Exteriores y espera que en breve terminará la actual guerra.

La Sublime Puerta hizo proclamar la neutralidad del Egipto por intermedio de su alto comisario en el Cairo.

EN EL EXTRANJERO

LONDRES, Octubre 11—Telegramas de Malta anuncian que salió de ese puerto el vapor "Marco Aurelio", conduciendo á quinientos malteses que habían emigrado de aquella población el día anterior al bombardeo.

El pueblo y las autoridades de Malta proveyeron á los viajeros de víveres y ropas. Entre la población se hizo una colecta para proporcionar estos elementos á los pasajeros del "Marco Aurelio".

SOFIA, Octubre 11—Este gobierno desmintió oficialmente el rumor propalado en Turquía de que Bulgaria ha reforzado sus guarniciones en la frontera.

Se anuncia, por otra parte, que

CORRESPONSALES ESPECIALES, SUCURSALES Y AGENCIAS

organizarlo, dado la amorfa descomposición de las distintas tendencias que lo han disgregado en los últimos tiempos.

—El proyecto de presupuesto de la administración escolar asciende á un millón cuatrocientos mil pesos.

Reuniones legislativas

PARANA, Octubre 11—Celebraron sesión ambas Cámaras.

En la de Senadores se aprobaron varios proyectos de ordenanza de presupuestos municipales.

Se dió cuenta de varios despachos de comisiones y otros tantos asuntos de relativa importancia, entre éstos el que autoriza al Ejecutivo para mandar practicar estudios de construcción de ferrocarriles económicos, etc.

En la de Diputados se sancionaron varios proyectos, entre los cuales figura el de expropiación de un terreno frente á la casa de gobierno para construir el edificio de los tribunales y el que se refiere al aumento de la valuación de la propiedad rural y la nueva valuación de la urbana.

Entre otros proyectos, la Cámara de Diputados sancionó hoy el del Ejecutivo que se refiere al ensayo de irrigación con aguas de los arroyos Las Conchas y Espinillos, cuyos estudios fueron practicados por el ingeniero Segovia.

Se votó también el informe de la comisión parlamentaria de investigación en la acusación contra el juez de lo civil de Concordia, doctor Almeida. Votaron en favor del dictamen, que aconseja no hacer lugar al juicio político 17 diputados, 4 en contra y 1 se abstuvo de sufragar.

Incendio de un depósito—El enrolamiento—Invasión de langosta—La renuncia del jefe de policía.

CONCORDIA, Octubre 11—Se incendió un depósito de maderas del señor Samuel Preve.

Las pérdidas no son de mayor consideración.

—"Diario de Concordia" recuerda el 7o. aniversario del fallecimiento del señor Domingo Giuliani, el hombre á quien debe más el progreso de Concordia.

—La langosta ha invadido los distritos de Basualdo, Chañar y Manantiales, del departamento de Feliciano, y ha empezado á desovar.

—La municipalidad prorrogó las sesiones hasta el 31 del corriente.

—En los últimos días el saladero Freitas faenó 3354 animales lanares.

—La oficina de enrolamiento recibió una partida de libretas.

Patrocinado por la Liga Argentina de Socorros Mutuos, se prepara un paseo fluvial á Gualeguaychú, con motivo de la exposición feria que se celebrará en breve.

La iniciativa ha encontrado buena acogida.

—El jefe de policía, reporteado por un miembro de "Diario de Concordia", desautoriza los propósitos de renuncia que le atribuyó "El Litoral".

Inspección á los juzgados—Conferencia — Instalación de comités del partido Radical.

GUALEGUAY, Octubre 11—Regresó al Paraná el doctor Antonio Medina, miembro del superior tribunal, después de haber terminado la inspección á los juzgados letrados.

Se sabe que éstos se desenvuelven correctamente.

—Ante numerosa concurrencia disertó anoche en el teatro Italia, el conferenciante colombiano señor Edmundo Gutiérrez.

—Se prosigue activamente la reorganización del partido Radical.

El comité departamental y el club de la Juventud, nombraron delegados para que asistan á la asamblea que tendrá lugar en La Llave, donde se instalará un club, á los señores doctor Celestino Marcó, Alberto Morán, Pedro Golfo, Francisco Paredes, Guillermo Montañez y Pedro Dorrego.

Ese acto cívico se realizará mañana, auspiciado por los radicales de Nogoyá, que para los afiliados de aquel lugar han solicitado setecientos emblemas con los colores del partido Radical.

El domingo próximo, el comité departamental instalará otro club en la segunda sección Chacras.

La venta del ferrocarril

DIAMANTE, Octubre 11— Se ha recibido un telegrama del diputado doctor Puente, dirigido á la comisión de defensa, en el que dice que en la sesión de la Cámara de Diputados presentó, en compañía de otros colegas, un proyecto, por el que se autoriza al Poder Ejecutivo á comprar la línea de Diamante á Curuzú-Cuatiá, fundándolo en consideraciones que encontraron excelente acogida.

La opinión general es favoble al proyecto, pues de cualquier modo se impedirá la consumación de esa venta, que tanto perjudicaría á la provincia.

Movimiento de la propiedad

VICTORIA, Octubre 11—El registro de la propiedad inscribió en el mes de Septiembre, ventas por valor de 667.102 pesos, é hipotecas por 165.693 pesos.

CORDOBA

EXACCION POR EL ENROLAMIENTO

LABOULAYE, Octubre 11 — Los ciudadanos que viven en Rosales, estación próxima á esta localidad, para enrolarse, tienen que trasladarse á General Viamonte, pueblo que está á más de diez leguas de distancia y que no se halla unido á Rosales por ninguna línea directa de ferrocarril, por cuya razón el viaje es extremadamente incómodo.

Para evitar estas molestias, el jefe del registro civil de aquel punto va á Rosales, los domingos, donde enrola á los ciudadanos que lo desean, previo el pago de una cantidad exorbitante.

Se dice que á uno de los ciudadanos que no tenía la fe de bautismo, le cobró 50 pesos por enrolarlo.

Robo en un comercio — La junta inscriptora

CANALS, Octubre 10 — Al señor Marcos Noero, propietario de la confitería La Cosmopolita, le fueron hurtados 1.600 pesos y varias alhajas de lo que acusó al dependiente, José Víctor Gómez.

La policía lo detuvo en la estación Asunta (F. C. P.) en el momento en que se disponía á tomar el tren, con rumbo desconocido.

El dinero y las alhajas volvieron á poder de su propietario.

—La junta inscriptora aún no se ha instalado en esta sección electoral, ni se sabe cuándo vendrá para llenar su cometido.

Renuncias y nombramientos — Estudios de delineación y nivelación —Sesiones extraordinarias — Juicio fallado.

CORDOBA, Octubre 11 — Ha sido aceptada la renuncia al comisario de Carlota, señor Carlos Velázquez, y nombrado en su reemplazo, el señor Sixto B. Luna.

—Fué nombrada la comisión de caminos de Tercero Arriba en esta forma:

Presidente, Pablo Quaranta; vocales: Delfín Cisneros, Ignacio Moyano, Roque Moya, Alfredo Irigoyen.

—Se resolvió encargar á la sección de vías y comunicaciones que haga el estudio de delineación de Huerta Grande y La Cumbre y la nivelación de las calles y plaza de Cosquín.

—Ambas cámaras legislativas han sido convocadas para el viernes, para que celebren la primera sesión extraordinaria.

—Esta tarde el superior tribunal falló el juicio de reivindicación de terrenos en el pueblo de General Paz.

Confirma la sentencia del inferior, que no hacía lugar á la demanda.

La parte demandada era el señor Augusto López, y el demandante el señor Belisario Roqué y otros.

—Mañana es feriado para todas las oficinas públicas y no aparecerán los diarios de la tarde.

Desarrollo del juego—Instalación de comités del partido Radical—Nombramiento mal recibido.

CORDOBA, Octubre 11—Los diarios insisten sobre la intensidad con que se desarrolla el juego en la ciudad.

En uno de los mejores clubs, las mesas están en plena actividad hasta las 4 y 5 de la madrugada, mientras que los aurigas que esperan su negocio, con una fila de coches en la calle, se despluman también en el "hall" exterior de la institución, á vista y paciencia de las autoridades.

—El partido Radical instalará, en todo este mes, comités en Marcos Juárez, Villa María, San Francisco, Río Primero, Río Segundo, Unión y Cruz del Eje.

—Para asistir al congreso nacional del comercio, como enviado especial de "La Voz del Interior", sale hoy para el Rosario de Santa Fe, el señor José María Zalazar.

—Avisan de Santa Rosa (Río Primero), la mala impresión que ha causado el nombramiento de receptor de rentas de ese departamento, recaído en el señor Prudencio Ceballos Verón, actual presidente de la junta inscriptora del padrón de la provincia, contra cuyos procederes son numerosas y graves las quejas.

Se estima que la designación es una burla del gobierno.

Ferrocarril Central Argentino—Fiesta social

BELL VILLE, Octubre 11—Es de imprescindible necesidad que el ferrocarril Central Argentino construya un túnel en la estación, para pasar los pasajeros.

Los trenes para Córdoba y el Rosario se cruzan aquí y hay un constante peligro al pasar las vías.

Ya han sucedido algunas desgracias y no debe esperar la empresa que ocurran otras, para efectuar la obra.

—Brillante resultó la tertulia efectuada en la casa de la señora Angela N. de Arias, con motivo del casamiento de su hija Josefa.

Se bailó con entusiasmo, hasta las 3 a. m.

Concurrieron las señoras de Casablanca, Bolognesi, Roldán Paz, Arévalo, Argañaráz, Juárez y Pereyra y las señoritas Juanita y Ernestina Cunny, Carolina Torres Cabrera, Rosario y Rosa Pereyra, Sara Smith, María Furió, Florinda Arias Rafaela y Mercedes Peñaloza, María Márquez, Herminda Argañaraz, Cecilia y Aurelia Arévalo, y Angela y María Terzaga.

El enrolamiento — Precio de los novillos

CANADA VERDE, Octubre 11—Se han enrolado unos 570 ciudadanos.

Algunos se quejan por haberlos cobrado para cumplir con ese deber.

—Se han vendido novillos á 79 pesos cada uno.

—Se halla en ésta el señor Pedro Goicoechea.

—La velada dada por el centro Empleados de Comercio tuvo buen éxito.

FORMOSA

OCUPACION DEL CHACO

La gira del coronel Rostagno

FORMOSA, Octubre 11 — Llegó el coronel Rostagno, procedente del centro del Chaco.

El 7 de Septiembre partió de Resistencia, costeando el Bermejo y el Teuco, con rumbo al Noroeste, hasta llegar á la laguna Pico Blanco, en el Pilcomayo.

Luego costeó el estero Patiño y llegó al campamento del regimiento 9o. de caballería, que se halla en el kilómetro 532.

Los regimientos de la división, enviaron numerosas patrullas de exploración.

El coronel Rostagno, durante la marcha, encontró patrullas de los regimientos 5, 7 y 9.

El 1o. de Octubre en la laguna Concentración en el Pilcomayo, se encontró con el jefe del estado mayor, á quien había dado cita de hallarse ese día en dicho paraje, al emprender las operaciones.

La recorrida que ha hecho el coronel Rostagno se calcula en 250 leguas.

Las patrullas de los regimientos, comienzan á regresar á sus campamentos, provistas de cróquis y datos minuciosos de las regiones exploradas, que abarcan unas 3.000 leguas cuadradas, aproximadamente.

El coronel Rostagno ha sido felicitado por lo más representativo de esta población por el éxito que ha tenido en el comienzo de la campaña, que dada su ilustración y pericia, se espera que tenga el mejor resultado á su terminación.

Mañana se embarcará para Resistencia.

Durante el recorrido que hizo no hubo ninguna novedad, ni sufrió nada ningún soldado.

Los indios de Pilcomayo lo recibieron afectuosamente, así como á su tropa, y se ofrecieron para todo.

TUCUMAN

ROBO EN EL BANCO DE PRESTAMOS

Revelaciones sensacionales

EMPLEADOS COMPLICADOS

TUCUMAN, Octubre 11 — Un diario hace graves revelaciones sobre robos cometidos en el Banco de Préstamos.

Según ellas, han desaparecido de los estuches respectivos una enorme cantidad de joyas, las de más valor.

Dice que el autor del hecho, antes de alejarse, entregó una suma de dinero á un empleado superior y que se le dieron luego todas las facilidades para la fuga.

La policía misma está acusada de negligencia.

Esta revelación ha causado sensación, pues ello obligará á la justicia á proceder contra altos empleados de esa institución.

Durante esta administración ya no queda una sola repartición en la que no hayan quedado en evidencia hechos inmorales, sin que se haga sentir en forma enérgica una acción reparadora, para que sirva siquiera de ejemplo y no se complique por la opinión, que comienza á dudar de todos los funcionarios.

—Los empleados de correos y telégrafos confían en que el congreso sancionará favorablemente los aumentos para esa repartición, en consideración á lo exiguo de los sueldos actuales.

—El agente fiscal solicitó 14 años de prisión para Vicente Gregorio autor de la muerte de Bas Moliterno.

—Mañana llegará de Catamarca el batallón 19 de infantería.

Tramitación de un duelo

TUCUMAN, Octubre 11 — En el duelo que se tramita entre el doctor Manuel Molina y el señor Ernesto Carranza, éste nombró padrino al doctor Miguel González en reemplazo del que renunció, mayor Hermelo, y en virtud de haber desairado el doctor Molina á su adversario, el doctor González se puso á disposición de este último, y designó padrinos á los señores ingeniero Benjamín Realín y Severo González.

El doctor Molina nombró á los señores Ramón Paz Posse y Neptalí Montenegro.

Estos resolvieron, después de un detenido estudio, que no había causas para batirse y dieron el asunto por concluído.

El mayor Hermelo, al rehusarse á continuar siendo padrino del señor Carranza, le escribió una carta, en la que le dice que los antecedentes que le fueron enviados para demostrar que no era autor de los libelos que se le atribuían, no le habían satisfecho, y los informes que había recogido en tal sentido, le eran desfavorables, sin discrepancia.

En el mismo sentido escribió al señor Elías Carranza, otro de los padrinos.

Los diputados nacionales — La malversación de fondos en la policía —Proyecto bien recibido.

TUCUMAN, Octubre 11 — En los círculos políticos se afirma que el diputado nacional, doctor Ezequiel Gallo, está dispuesto á exigir al gobernador su reelección y que el diputado doctor Manuel J. Paz impondrá como candidato posiblemente á su hermano Leocadio.

El ministro, doctor Mena, por otra parte, está dispuesto á hacerse elegir diputado mientras que el intendente municipal, á su vez, dispónese á no ceder el campo.

En un círculo de oficialistas se decía que correspondería una diputación al presidente del Senado, señor Manuel Estévez.

—En el asunto de la malversación de fondos en la repartición policial, el juez, doctor Colombres, acaba de librar oficio al ministro de Gobierno, para que diga si el Ejecutivo autorizó debidamente los sobresueldos de que, según el sumario, aparecen disfrutando altos empleados de esa repartición.

Con este motivo, se dice que el gobierno, que se ha complicado en este asunto, debe de una vez por todas deslindar responsabilidades.

—Se comenta favorablemente el proyecto del administrador de impuestos internos, doctor Pérez, relativo á la producción tabacalera.

SALTA

La defensa de Salta—Remate de un edificio histórico — Ferrocarril á Chile.

SALTA, Octubre 11 — Con motivo del aniversario de la defensa de Salta, ayer no apareció ningún diario de la tarde.

Hoy tampoco salieron los de la mañana.

—Aun no llegaron los cuerpos de infantería, como se había anunciado.

—A las obras del ferrocarril de Salta á Huaitiquina no se ha dado principio todavía.

—El antiguo templo de La Merced se vendió en remate en 45.000 pesos.

Fué comprado por el presbítero señor Abal Suárez.

El gobierno nacional podía haber adquirido esa propiedad para ensanchar el colegio nacional.

La torre histórica del ex templo, donde se izó la bandera azul y blanca en la batalla del 20 de Febrero de 1812, tendrá que ser demolida, á pesar de que debía ser conservada por la Nación.

Periodista asaltado—Suicidio— Ampliación del afirmado

SALTA, Octubre 11—Ayer, según "Nueva Epoca", fué asaltado un redactor de dicho diario, por una persona que pertenece al gremio de abastecedores, por haber censurado el primero el proceder de los últimos, al aumentar el precio de la carne.

"Nueva Epoca" ha afrontado con valentía esa cuestión.

—Se suicidó, de un tiro de revólver, el señor Juan H. Ibáñez, de 26 años de edad. Falleció en seguida.

No ha dejado nada escrito que haga conocer la causa que lo indujo á tomar tan fatal resolución.

—Llegaron los coroneles Vallée y Hermelo, el último inspector de artillería.

—La intendencia municipal ha llamado á licitación para ampliar el afirmado de madera en una extensión de 15.000 metros y 62.000 de canto, rodado y granito.

La ciudad quedará con esta ampliación casi totalmente pavimentada.

Ministro de Mendoza — La distribución del agua

SALTA, Octubre 11 — Desde hace días se halla en ésta el señor Amadeo Zorreguieta, ministro de Hacienda de Mendoza.

—De ésa llegó el señor M. López Prieto, enviado especial de "La Razón", que viene en gira de propaganda.

—El gobierno de la provincia aún no ha resuelto la solicitud que elevaron los vecinos del departamento de Cerrillos, por intermedio del señor Santiago Salinas, sobre la distribución equitativa del agua.

—La colectividad española dará un banquete al señor Ciriaco García, designado agente consular de España.

El hospital de palúdicos—La salud pública—Los servicios del Central Norte.

SALTA, Octubre 11 — Hace cerca de dos años que las obras del hospital para palúdicos están paralizadas.

Como se trata de una obra que se construye por cuenta del gobierno nacional, nadie se explica la razón por qué no se continúan los trabajos.

Es de advertir que al gobierno de la provincia se le exigió que cediera el terreno para tal objeto.

—Salta se moderniza en los barrios del Oeste y el Norte, donde se levantan grandes edificios.

Se calcula que los que se hallan en construcción pasan de doscientos, en estos momentos, lo que cambia notablemente la fisonomía de la ciudad.

—El consejo de higiene, que se halla á cargo del doctor Bolen, trabaja activamente en el saneamiento de la ciudad, y facilita también asistencia médica á los pobres, á los que se les dan los remedios.

El estado sanitario tiende á mejorar, si no viene un recrudecimiento á consecuencia de las transiciones atmosféricas.

—El público en general, está convencido de la falta de tren rodante en el ferrocarril Central Norte, que es lo que ocasiona el mal servicio de esa línea.

El jefe comercial, secundado por el inspector, hacen cuanto les es posible para satisfacer al comercio del Norte.

—Ha regresado de la campaña el grupo del 20, de artillería de montaña, que durante dos días hizo maniobras, con excelentes resultados.

El segundo grupo de artillería es considerado, generalmente, como modelo en la instrucción militar.

—Se anuncia la clausura de las escuelas provinciales, para el 30 del corriente mes, para que las familias puedan salir al campo, á fin de que se restablezca la salud de los niños.

MENDOZA

EL VIAJE DEL GOBERNADOR

Juicios contra la administración

MENDOZA, Octubre 11 — El momento político es de mucha expectativa aquí, con motivo del viaje del gobernador Ortega á ésa, donde se dice que va á recibir la inspiración del senador Civit y del ex presidente doctor Figueroa Alcorta.

El gobernador Ortega ha gobernado año y medio la provincia, prometiendo á todos los grupos políticos y al mismo Presidente, reaccionar del régimen que la oligarquía civitista mantiene en Mendoza desde hace 30 años y hasta hoy sólo ha reforzado aquel orden de cosas, pues ha nombrado en las últimas elecciones elementos todos designados por el senador Civit; los ministros que tiene son también su hechura y hasta en la policía existe el mismo elemento que en la administración de aquel que cometió tantos atropellos contra los adversarios políticos del gobierno.

El diario "Los Andes", que ha marcado un largo compás de espera incitando al gobernador Ortega á vincularse con la opinión y abandonar el círculo civitista, tan funesto para la provincia, dice que ya no es posible esperar reacción de este gobierno, que sigue la táctica del doctor Figueroa Alcorta, engañando á amigos y enemigos con la agravante de estar supeditado á la dirección espiritual del senador Emilio Civit.

El mismo diario dice que despues de un año largo de esperanzas, cuando toda la provincia creía en las promesas del señor Ortega, y en la influencia decisiva que podría tener el doctor Sáenz Peña, este pueblo vuelve á caer bajo el dominio de la oligarquía que hace 30 años lo aplasta con sus irregularidades y atropellos.

Los diarios "La Patria", "La Tarde" y "La Industria", órgano éste de los bodegueros, coinciden más ó menos en idénticas apreciaciones.

En los círculos políticos y en los clubs todas las opiniones convienen en que no es posible reacción alguna después de haberse entregado el señor Ortega á la dirección absoluta del senador Civit.

Líneas de tranvías en una avenida—Cambio de nombre de una calle—Proyectos del Ejecutivo.

MENDOZA, Octubre 11—El concejo deliberante sancionó por unanimidad una minuta de comunicación al Poder Ejecutivo, por la cual dice que vería con agrado que no se instalaran líneas de tranvías eléctricos en la Avenida San Martín, desde Rivadavia á Godoy Cruz.

La instalación de estas líneas en el citado radio, ha levantado una protesta porque serán un obstáculo para el tránsito en la referida calle, en la que se halla instalado el comercio.

En la actualidad, el tránsito de vehículos por la referida avenida, se hace con bastante dificultad.

—Una núcleo de damas prestigia la idea de dar el nombre de Patricios Mendocinos á la actual calle Libertad.

Han iniciado gestiones en tal sentido ante el intendente y los concejales.

—El Ejecutivo ha enviado un proyecto á la legislatura, por el que solicita autorización para regalar á la municipalidad de Buenos Aires el pabellón de Mendoza, levantado en la exposición del Centenario.

También ha enviado el proyecto de ley sobre marcas del ganado vacuno.

Acefalías perjudiciales—Informe consular—Proyecto censurado

MENDOZA, Octubre 11—Se hace notar los perjuicios que causa la acefalía de uno de los juzgados de letras y procurador de la Corte, cargo este último que es desempeñado interinamente, de tiempo atrás, por el fiscal de la Cámara.

—El vicecónsul de Bélgica, Sr. Francisco Borreman, acaba de llevar á su gobierno un extenso informe sobre Mendoza, en el que hace notar las riquezas de la provincia y su importancia económica.

Este es el primer informe presentado por un cónsul en Mendoza.

—Anoche partió para el Rosario, la delegación de esta provincia, al congreso del comercio.

En el mismo tren, va la delegación de San Juan.

—Se comenta desfavorablemente el proyecto que acaba de enviar el ejecutivo á la legislatura sobre marcas y señales del ganado vacuno, en momentos en que el gobierno nacional tiene á la consideración del Congreso un proyecto análogo, con jurisdicción en toda la República.

Reunión política opositora

MENDOZA, Octubre 11 — En la casa del señor Enrique González se realizará el viernes una reunión política, á la cual se ha invitado á concurrir á representantes de los distintos partidos opositores al régimen de gobierno de Mendoza.

La reunión tendrá por objeto echar las bases de una coalición, que imprimirá nuevos rumbos á la vida cívica.

Formada la coalición, ésta preparará sus elementos para presentarse á las elecciones de un diputado nacional que se realizarán en Marzo próximo.

CORRIENTES

La oficina del correo — Trabajos de la escuela de guerra

CORRIENTES, Octubre 11 — "La Libertad", sigue atacando al jefe de correos de ésta, cuyos procedimientos abusivos, dice, que han llegado al extremo de producir actos desdorosos de toda buena administración, con la suspensión de empleados, por el solo delito de suponérselos autores de las denuncias aparecidas en dicho diario sobre irregularidades cometidas en las oficinas á su cargo.

Este estado de cosas, que ha anarquizado toda la repartición á cargo del jefe, señor Jaime, dice que hace imprescindible la necesidad de la venida de un inspector, para que normalice la administración.

—Se encuentran en La Cruz, los jefes y oficiales de la escuela superior de guerra, mandados por el coronel José Uriburu.

Vienen con el propósito de realizar el programa de fin de curso de la instrucción táctica y ejecución de estado mayor, que efectuarán desde La Cruz, pasando por Alvear y Santo Tomé, hasta Posadas.

Regresaron por Ombú y Apóstoles.

Viaje en automóvil

CONCEPCION, Octubre 11 — En automóvil llegaron los señores, doctor Balestra, Verón de Vincells, Santiago Reboratti, Juan Carbini y Dionisio Blanco.

Han realizado un viaje de 22 leguas, por caminos ásperos.

Numeroso público los saludó.

Un grupo de damas los obsequió con ramos de flores.

Queda así resuelto el problema hace tiempo perseguido sobre los viajes rápidos.

En el hotel Yonata se efectuó el banquete ofrecido á las personas llegadas en automóvil.

Hermosos ramos de flores fueron enviados por señoritas de esta sociedad.

Reinó mucho entusiasmo.

Ofreció la demostración el señor Héctor Reboratti y le contestó agradeciendo el doctor Balestra.

Familias de la localidad hicieron acto de presencia, lo que contribuyó á realzar la fiesta.

Sesiones extraordinarias — El aniversario del descubrimiento de América.

CORRIENTES, Octubre 11 — El Ejecutivo ha convocado á la legislatura á sesiones extraordinarias para el 20 del corriente.

En la convocatoria figuran á tratarse en las sesiones extraordinarias los proyectos de impuestos y de presupuestos y otros diez y nueve más de una importancia relativa.

—A pedido de la Sociedad Española el Ejecutivo decretó feriado el día de mañana.

Los festejos organizados por la Sociedad Española en rememoración del día de mañana, se realizarán en el hipódromo San Martín.

En el programa de aquellos figura un almuerzo en el local de dicho hipódromo, por la tarde carreras de caballos y de tílburys y otras diversiones populares.

CATAMARCA

TRASPORTE DE TROPAS

Maltrato en el ferrocarril

CATAMARCA, Octubre 11—Hoy partió para Salta el segundo batallón del 17 de infantería. Mañana saldrá el primero.

Van para tomar parte en las maniobras que se realizarán en aquella provincia.

Es censurada la forma como es trasportada la tropa en vagones sucios.

Los conscriptos van apretados en los coches, sin poder reclinarse.

No hubiera podido salir el batallón, á no ser los esfuerzos de los jefes del cuerpo y de la estación, pues la negligencia de la dirección del ferrocarril Argentino del Norte no puede ser mayor.

El numeroso público que concurrió á la estación para despedir al cuerpo, criticaba duramente á las autoridades nacionales, pues á pesar de tratarse de una línea nacional, no se pudo poner los coches suficientes para transportar un batallón.

La administración fué avisada varios días antes.

El público se preguntaba que si esto ocurre en tiempo de paz, qué sería en el de guerra.

Dificultades para el enrolamiento—La renuncia del ministro Ibáñez

CATAMARCA, Octubre 11—El gobernador de la provincia, con objeto de que se enrole el mayor número de ciudadanos, ha pedido al gobierno nacional autorización para trasladar los jefes de registro civil á los centros de población importantes, con el fin de contribuir así al anhelo de la autoridad nacional en ese sentido.

Hoy se tropieza con la escasez de libretas de las clases desde setenta hasta noventa años, inconveniente que es capital, sobre todo en la campaña, donde las distancias son largas y no puede exigirse á la gente pobre que haga varios viajes.

El gobernador pide al Ministro del Interior que se ponga remedio rápidamente, pues que falta poco para terminar el plazo del enrolamiento.

—En un reportaje hecho por un miembro del periódico "La Ley" al ex ministro doctor Ibáñez, dice éste que se ratifica en los términos de la renuncia y que no entrará en la política activa por haberlo dejado cansado los tres años de ministerio.

SAN JUAN

Acusación contra un juez — Los asuntos políticos

SAN JUAN, Octubre 11 — Ayer se publicó como un rumor, la próxima acusación por prevaricato, contra un juez.

Hoy se confirmó la versión.

Se dice que el juez acusado se presentó ante la Corte, para solicitar que sean elevados los antecedentes á la Cámara, para que se le inicie el juicio político.

Se cree que esa acusación no prosperará y se agrega que ella responde á un asunto político, pues que un escrito de acusación fué presentado hace dos años por las mismas causas políticas y el expediente ha permanecido encarpetado durante todo ese tiempo.

Esta información ha sido recogida en círculos bien informados, en los que se comenta la demanda y se le da, desde luego, como fracasada, tanto por los buenos antecedentes del magistrado acusado como por las generales simpatías de que goza.

—Mañana saldrá para ésa el presidente del Centro Comercial y contador del Banco de la Nación, señor Segundo P. Posse.

Va al Rosario, por asuntos comerciales de esta plaza.

El diario "Debates" critica la indolencia del partido opositor ante el desquicio del partido oficialista.

El señor Eleodoro Sánchez, ex vicegobernador y actual gerente del Banco Provincial, renunció y se reincorporó al partido Popular.

JUJUY

LA AGRESION CONTRA UN PERIODISTA

El director de la escuela normal

ZAPLA, Octubre 11 — Constituye el tema de todas las conversaciones la agresión que llevó á cabo el director de la escuela normal, señor Augusto Talice, en la noche del sábado, contra el director del diario opositor "El Día" señor Horacio Carrillo.

El señor Talice, armado de una pistola, y después de expresarse en términos descomedidos sobre el periodismo, agredió al señor Carrillo, que se hallaba con varios caballeros.

La conducta del señor Talice es unánimemente reprobada.

Varios socios del club han pedido la separación del director de la escuela, y si así no se hace se retirarán del centro.

Los periodistas de ésta, realizaron el sábado una manifestación de desagravio al director de "El Día".

EL EMPRESTITO PROVINCIAL

Censuras al proyecto

JUJUY, Octubre 11—Se reunió la legislatura y aceptó la renuncia presentada por el diputado por Humahuaca, señor Manuel Iturbe.

Se señaló la sesión del viernes para tratar el proyecto de empréstito.

La comisión de hacienda se expidió y aconseja su sanción en la forma presentada por el Poder Ejecutivo, con pequeñas modificaciones.

Hay mayoría para aprobarlo.

Los prestamistas son los ingenios San Pedro y Ledesma.

"El Día" se ocupa del asunto y dice, entre otras cosas, que los prestamistas han demostrado tan poca fe en el gobierno, que han estipulado expresamente que se constituyen en tesorería de la recaudación del impuesto al azúcar.

Esta intervención, dice que implica una desmembración de la autonomía gubernativa y una disminución de la soberanía. Fuera de lo desdoroso y ultrajante, demuestra la falta absoluta de confianza en el gobierno.

Está en la conciencia de todos, agrega, que la única materia imponible es el azúcar, á la que no pone dificultades á su desarrollo, no se la coloca en igualdad de condiciones que las del resto de la República, en cuanto al monto del impuesto, teniendo, además, ventajas y compensaciones por los salarios, clima, productibilidad, riqueza, etc. Con el producto del aumento se podría garantizar y servir un empréstito mucho mayor por un gobierno respetable y respetuoso.

Los prestamistas, hábilmente, han parado el golpe y poniendo la soga al cuello al gobierno, le han impuesto las bases, extrañas á la operación del empréstito, que son garantía é interés, de no aumentar el impuesto, sino en determinada proporción y hasta un límite dado.

—Se encuentran detenidos, acusados por hurto de mercaderías, Gabino Curcuy, Valentín Guzmán, Juan Huanca y Pedro Cativa.

Incompatibilidad de cargos — Sociedad obrera de socorros mutuos —La legislatura.

JUJUY, Octubre 11—Los diarios se ocupan de la incompatibilidad que existe entre el cargo de diputado á la legislatura y el de médico del ejército, puestos que desempeña aquí el doctor Ricardo Alvarado, pues es médico del batallón 20, y legislador provincial.

—En el sorteo verificado por la sociedad obrera de socorros mutuos correspondió un anillo de oro á la señorita Felisa C. Cruz, un reloj de oro y cadena al señor Felipe Navarro y á los señores Alfredo Varela y Modesto Fernández, cinco pesos cada uno.

—Está citada la legislatura.

Probablemente se ocupará del proyecto de empréstito.

SAN LUIS

Conflicto judicial — Distribución de premios—Leyes promulgadas

SAN LUIS, Octubre 11—El juez de letras de Villa Mercedes, doctor Epifanio Mora Olmedo, ha promovido un conflicto por negarse á poner el cúmplase á una resolución del superior tribunal de justicia, revocatoria de un auto interrogatorio dictado por aquél.

—El presidente de la legislatura solicitó á la empresa del ferrocarril al Pacífico, que otorgue pasajes libres, dentro del territorio de la provincia, á los diputados, fundándose en que no gozan de dietas y que tienen que sufragar, de su peculio particular, los gastos de pasajes.

—Llegaron los premios acordados por la Sociedad Sportiva al batallón infantil que comandó el teniente Choucifio, en las fiestas del centenario.

Se trata de distribuirlos en acto público, con la intervención de la sociedad Pro Patria, de señoritas.

—Se espera al doctor Belisario Roldán.

Un núcleo de caballeros se reunió hoy en el Club Social, para prestigiar dos conferencias.

—El Poder Ejecutivo promulgó las leyes recientemente sancionadas por la legislatura, por las que se acuerdan 5.000 pesos para los trabajos preliminares de los estudios de demarcación de límites con la provincia de La Rioja; acordando diez hectáreas de terreno á la Sociedad de Beneficencia, para la construcción de un pabellón para tuberculosos; prorrogando, por tres meses, la inscripción en el registro general; estableciendo primas por la muerte de los leones, y subvencionando á la Academia de Bellas Artes, que dirige el escultor señor Rafael Rodogna.

—Partieron los delegados que asistirán al congreso del comercio que se realizará en el Rosario.

El gobierno nombró, para representar á la provincia, al doctor Pascual B. Quiroga.

—El departamento topográfico ha sido autorizado para sacar á licitación la mensura y división de 20.000 hectáreas de tierras fiscales, que serán puestas en remate público.

—La Sociedad Rural de Río Quinto, en la asamblea última, declaró que había resuelto el problema cultural de la fijación y la explotación de médanos en el Oeste argentino, mediante el cultivo del centeno, sembrado en otoño, por la resistencia en los meses, siempre secos, del invierno, en esta zona, con un rápido rendimiento que permite el arraigo de las plantas antes de la época de los fuertes vientos de Julio á Septiembre, ahorrando el empleo de defensas especiales.

Insiste dicha asociación, en que sea revisada la ley sobre la extinción de la langosta.

Destrozado por un tren — Vacunación — Fiestas de la Sociedad de Beneficencia.

VILLA MERCEDES, Octubre 11 — En el paso á nivel de la calle París, un tren de carga del ferrocarril al Pacífico arrolló ayer al guarda Onofre Bustos, quien fué destrozado completamente.

—Los comisionados del Departamento Nacional de Higiene, señores Sosa y Arce, han vacunado hasta la fecha, 997 personas, en su mayor parte, niños.

—Ha sido organizada para el 15 la fiesta hípica que se realizará en el local del hipódromo Puntano, de preparó la Sociedad de Beneficencia, y que fué postergada porque llovió el domingo pasado.

—Muy animado resultó el baile que la Sociedad de Beneficencia dió en los salones del Club Social.

ACTUALIDAD

El caso de Mendoza

Interrogado el gobernador de la hermosa provincia andina, actualmente en Buenos Aires, respecto á las causas determinantes de la renuncia de su ministro de Gobierno, doctor Astorga, manifestó que aquella actitud le había sorprendido, pues no existe motivo aparente, desde el momento en que se ha limitado á cumplir el programa con que asumió el poder, conocido por su ex colaborador, desde antes de aceptar el ministerio; agregó, que ese programa excluye toda parcialidad política, pues ni él ni sus secretarios deben hacerla, dejándola librada por completo á la acción de los comités.

Firme en esta idea, el señor Ortega no limitó sus declaraciones á lo antes expuesto: queriendo buscar una explicación á la dimisión del doctor Astorga, ha creído encontrarla en la posibilidad de que aquel ciudadano haya alimentado ideales ó propósitos relacionados con algunos puntos de la política local, y opina que si esa fuera la causa de la renuncia, ella no le afecta como mandatario, porque "en el gobierno no puede existir nada más que un rumbo, y éste es el que le imponía el gobernador para tratar todas las cuestiones."

La exposición y juicios del señor Ortega, quien habla como hombre político, no concuerdan con las informaciones de LA PRENSA, oportunamente publicadas; discrepancia que nos obliga á rectificar sus conceptos y ratificar los nuestros, no tanto por incitaciones del amor propio, como por considerarlo un homenaje debido á la buena política nacional. En una cosa no estamos de acuerdo con el gobernador, y es en que el doctor Astorga fué al ministerio creyendo en la posibilidad de hacer un gobierno de regeneración institucional y excluyente, por lo tanto, de las aparcerías del círculo dominante.

Hombre bien conceptuado, de posición independiente, y de sentimientos realmente patrióticos, aceptó de lleno y con entusiasmo el programa regenerador del Presidente de la Nación, y cuando se decidió á abandonar su residencia de Buenos Aires y aceptar el ministerio mendocino, lo hizo con el firme propósito de encarrilar aquella situación en el camino trazado por los nuevos ideales. De ahí su proyecto de reforma electoral, tendiente á hacer efectivas la libertad y pureza del sufragio; proyecto aplaudido en su hora por la prensa seria del país, y que, si mal no recordamos, le valió felicitaciones del doctor Sáenz Peña.

La reforma, perfectamente encuadrada en los principios proclamados como norma de su gobierno por el primer magistrado, no mereció el auspicio del gobernador, ni de la legislatura mendocina, y, por rara coincidencia, desde el momento de su presentación, se inició contra el bien inspirado ministro una doble campaña: de obstruccionismo á todos sus proyectos en las Cámaras, y de sistemático descrédito en los periódicos adictos á la situación. El doctor Astorga había dejado de ser persona grata, se lo consideraba un convidado de piedra molesto y se hallaba sometido al dilema de someterse ó dimitir.

Hizo lo que correspondía á un hombre de sus antecedentes y de su carácter: dimitió, y la renuncia fué aceptada. ¿Porque pretendía hacer política de círculo, acaso contra la prescindencia de que el señor Ortega hace escudo en sus declaraciones recientes?... ¡Todo lo contrario!... Renunció y quedó fuera del gobierno, porque quiso hacer prácticas en su provincia las grandes promesas hechas al país por el Presidente. El vencido en Mendoza, según lo dijimos al comentar el incidente, no ha sido un hombre, sino el programa presidencial.

Las denegaciones del señor Ortega, por otra parte, no se armonizan con la franca declaración que hizo á su ex ministro, del propósito de gobernar con el partido que le llevó al poder, lo que vale decir del viejo régimen. Ante esa confesión, el doctor Astorga procedió como debía proceder.

En el otro lado ó campo opuesto, se encuentran los amigos del programa liberal, redentor, calcado sobre la Constitución, y por el cual votan todos los buenos argentinos. Para hacerlo efectivo, el doctor Sáenz Peña no puede contar con los mandatarios de Mendoza, pero puede contar con el pueblo de la República entera.

Casi sería de desear que el gobernador, y aquellos de sus colegas coincidentes con él en pensamiento y acciones, abandonaran las reservas diplomáticas y se plantaran de frente contra el programa presidencial.

Esto, á lo menos, ahorraría tiempo, y haría que cada cual asumiera las propias responsabilidades.

El enrolamiento y las influencias oligárquicas

En el mes entrante termina el plazo de ley para el enrolamiento de ciudadanos de todas las edades; pero, no obstante, según los informes que nos llegan de distintos puntos del país, el número de enrolados es relativamente pobre, lo que hace presumir, teniendo en cuenta el muy escaso tiempo que falta y la enorme cantidad de ciudadanos á enrolarse, que expirará el plazo legal con una inscripción que los cálculos más optimistas apenas hacen llegar al 50 por ciento.

Haciendo efectivas en tal caso las penas establecidas en la ley á todos los infractores, el poder público apenas podría distraer su atención en otra cosa que en castigar, al menos por cierto tiempo.

Pero la ley de enrolamiento cívico no ha procurado este resultado. Su propósito es verificar el derecho del sufragio, rodeando de garantías la seguridad del ejercicio del voto y su identidad.

El sentimiento público no se ha revelado desconforme con este designio, que es al fin el mismo que viene persiguiendo desde tantos años atrás, sin conseguirlo. De manera que no puede ser efecto de resistencia á la ley de enrolamiento militar, base del padrón cívico, como es sabido, la pobreza que se nota en la inscripción. Tiene que ser efecto de otra causa, que la reflexión política ubica en los tejemanejes subrepticios de las oligarquías regionales, con propósitos que nadie ignora.

Está en los intereses del viejo régimen obstruir el enrolamiento cívico, por lo mismo que la libreta militar no puede servir como instrumento de fraude, ni da margen para ventas ni préstamos de votos, ni para sufragios de muertos ni ausentes.

Al pueblo, á los ciudadanos que quieren el gobierno de la ley y de las buenas costumbres, dentro de la libertad, no puede interesarles el fracaso del enrolamiento, el sufrimiento de las severidades de la ley, porque son, al contrario, exigentes del imperio de las leyes, con el cual, y no con el imperio de los fraudes políticos, son felices.

Es á las malas costumbres á quienes interesa que se venza el plazo del enrolamiento con una inscripción pobre, porque están empeñadas, bajo la sabia dirección clandestina de sus viejos caudillos, en recrudecer, en las elecciones de Marzo, á pesar de la oposición del sentimiento democrático en todo el territorio nacional.

La conciencia cívica acusa á las oligarquías de culpabilidades primarias y permanentes en las obstrucciones con que ha tropezado y tropieza el enrolamiento: señala la actuación de los caudillos como obra de un convenio tácito entre ellos, ó de una obediencia ciega al mandato oculto, para hacer delinquir y recoger los efectos de esa delincuencia, de acuerdo con la antigua usanza en el mal ejercicio del poder público.

Todos esos recursos de retardo en la expedición de libretas, que la prensa ha estado haciendo públicos, tales como traslado de oficinas á parajes casi solitarios, falta de libretas con perforaciones correspondientes al año del ciudadano enrolado, falta de tinta para las impresiones digitales, falta de cualquier otra cosa que pudiera dar motivo para hacer volver una ó más veces al futuro enrolado, á la oficina de enrolamiento, son hechos que la conciencia pública ha estado atribuyendo á influencias oligárquicas, y con razón, porque nada bueno han recibido los pueblos ni pueden esperar de esas influencias.

Con una elección nacional próxima, de la que saldrá la renovación del Congreso, se comprende la importancia que para la democracia tiene el enrolamiento de todos los ciudadanos, y cuánto harán por evitarlo los oligarcas que de antemano, sin decisiones de partidos, sin nada popular, pero con la fuerza de las posiciones oficiales, saben á quiénes han de mandar al Congreso á "representar á los pueblos".

La fecha de hoy es propicia para meditar sobre este trascendental asunto político. Y convendría que el Presidente de la Nación solicite de su Ministro de Guerra un cuadro demostrativo del estado del enrolamiento en todo el país, para arbitrar medidas reparadoras.

El gobierno de las escuelas

Cuando la dirección oficial de la instrucción primaria se empeñó afanosamente por conseguir la anexión de las escuelas normales á sus dependencias, hicimos notar, entre la serie de peligros inherentes á la subordinación de organismos secundarios á primarios, el del desgobierno que padecía la educación común. Las escuelas normales, dijimos entonces, "deben ser organismos normales", esto es, modelos, escuelas profesionales irreprochables, perfectas en general y en detalle, hasta donde es posible que lo sea la obra humana; y no hay esperanza de conseguirlo —añadíamos— si se las incrusta en una administración escolar tan imperfecta, que por gobernar demasiado, desgobierna, tiranizando energías precisamente en el campo en donde es más indispensable la espontaneidad y la libertad.

Conocíamos muy de cerca, al hacer esas afirmaciones, la absorción directiva de la administración escolar, y sabíamos, en consecuencia, que las cosas continuarían de igual ó de peor manera, porque la ciencia de dejar hacer á los que entienden, es demasiado ciencia, y muy raras veces está al alcance de los espíritus que creen que gobernar es mandar.

El gobierno de las escuelas en aquel entonces, era el mismo de ahora: absolutista, unipersonal, sin ley, sin reglamento, sin disposiciones respetadas, á pesar de la naturaleza orgánica y colegiada del consejo, de la ley que establece y determina atribuciones y deberes á los funcionarios de las oficinas y del aula en la administración escolar.

LA PRENSA tiene en sus columnas cientos de hechos que lo comprueban, según los cuales el maestro, para ser bueno y no quedar en disponibilidad, ó suspendido ó exonerado, necesita gozar de cualidades inadmisibles en la enseñanza: ser mudo, ciego y sordo.

Parece exageración, pero no lo es,

NAUFRAGIO DE UN REMOLCADOR

La tripulación salvada

El remolcador "Cory", de la casa Mihanovich, que procedente de este puerto se dirigía al Real de San Carlos, cerca de la Colonia, llevando á remolque las lanchas "Pringles" y "Mariano Ortelli", se desvió de la ruta anteanoche y encalló en la restinga de los Muleques, escollo existente frente á aquel punto.

El vaporcito abrió un rumbo en el casco y se fué á pique, quedando su popa cubierta por las aguas.

La tripulación, compuesta del patrón Juan Samonich y 8 marineros, fué auxiliada por el vaporcito "Obi", á cuyo bordo fué recogida y transportada á tierra.

La casa Mihanovich despachó ayer el vapor "Dalmata" con un perito para que informe si es ó no posible el salvamento del "Cory".

Se supone que podrá realizarse esa operación, sino sobreviene mal tiempo.

EN CAMPO DE MAYO

Segundo ejercicio de la región

Esta mañana se realizará en Campo de Mayo, el segundo ejercicio de los organizados por el comando de la primera región militar, en combinación con el de la segunda, con fines de enseñanza. Como en el anterior, se desarrollará un tema táctico á base de dos destacamentos contrapuestos, con tropas efectivas, al mando, respectivamente, de los tenientes coroneles Carlos Spika, jefe del 6o. de ingenieros y Barrera Pizarro, del regimiento 4o. de infantería. Las unidades en acción estarán al mando de los mayores Oyarzú, Bruce, Cáceres y Bertonazco, con ayudantes de sus respectivos cuerpos, y mayores Pinto, Vaccareza, Rivero, Falcato, Jáuregui y capitán de estado mayor Marco Antonio Rufino.

Como árbitros, actuarán los tenientes coroneles Elías Alvarez, Carlos Fernández, Francisco Medina y Arturo Faconti.

Las tropas que intervendrán son: dos regimientos de infantería, un regimiento de caballería y dos grupos de artillería. Las tropas de Liniers, que tomarán parte en este ejercicio, es decir, un grupo del 2o. de artillería, saldrán esta mañana, á las 4.30 para Campo de Mayo.

El punto interesante del ejercicio de hoy, será la construcción de un puente por el regimiento 1o. de ingenieros, que se tenderá sobre el paso Tello, en el río de Las Conchas. A las 6.30 a. m., deberá estar terminado, con resistencia calculada para que pueda pasar por él un destacamento de las tres armas.

Concurrirán el general Jones, comandante de la región, y director de ejercicios, teniendo como ayudante al capitán Saforcada; el jefe de estado mayor de la misma, coronel Eduardo Villarruel, actuando de ayudante el mayor Wermelskirch, y todo el personal de dicha comandancia.

La situación de guerra se dará á los jefes de los dos destacamentos en el tren que sale de la estación Palermo, á las 6.51 a. m., en el que deben ir también los espectadores. Los caballos esperarán en las estaciones San Miguel, Hurlingahm ó Bella Vista, á la llegada de ese tren.

EN NUEVA POMPEYA

Las víctimas de las inundaciones

Ha llegado hasta nuestra redacción, una carta firmada por numerosos vecinos de las calle Camino á Puente Alsina, entre Salí y Avenida Sáenz, y parte de la avenida Alcorta, Nueva Pompeya, en la que dicen no haber recibido el más ligero socorro en amparo de sus necesidades, agravadas considerablemente por los perjuicios ocasionados por las inundaciones que hace poco tiempo fueron el azote de las familias pobres que habitan esos barrios.

En la carta á que nos referimos, dejan constancia de que su observación obedece al hecho de que los socorros hayan alcanzado á los vecinos de calles adyacentes á las que ellos ocupan, sin que hasta la fecha las comisiones encargadas de distribuir los fondos reunidos con esos fines, hayan manifestado en forma alguna que los tenían en cuenta.

Ponemos el hecho en conocimiento de quien corresponda, para llevar á su recuerdo la existencia de estas familias á quienes debe alcanzar también el alivio de una generosa cooperación social.

NOTICIAS VARIAS

El Presidente de la República

De acuerdo con lo anunciado, ayer concurrió á su despacho el Presidente de la República, donde conversó con los ministros de Hacienda, Relaciones Exteriores, Marina y Obras Públicas.

Después de firmar expedientes de algunos ministerios, recibió al gobernador de Mendoza y al senador Villanueva. Este último lo invitó para que concurra el domingo al Hipódromo Argentino para presenciar el "Gran Premio Nacional". El doctor Sáenz Peña prometió asistir.

Anoche quedó el Presidente de la República en esta capital y posiblemente no regresará á Martínez hasta el sábado ó domingo.

Hoy á la 1 de la tarde concurrirá á la fiesta que se celebrará en el cuartel del regimiento de granaderos á caballo y de 4 de la tarde á 5.30 recibirá en su despacho á todas las personas que vayan á saludarlo con motivo del primer aniversario de su gobierno. A esa hora recibirá conjuntamente á los miembros del cuerpo diplomático, legisladores, funcionarios ó amigos.

Administración de la aduana

El Ministro de Hacienda presentó ayer al Presidente de la República un decreto por el cual se asciende á subadministrador de la aduana de la capital al actual contador interventor, señor Guillermo Anzó Quintana, á quien reemplazará el vista, señor Bretón.

Por el mismo decreto se asciende al puesto de secretario al prosecretario, señor Sánchez Boado, nombrándose en su reemplazo al señor Adolfo Montenegro.

El gobernador de Mendoza

Ayer concurrió á la casa de gobierno el gobernador de Mendoza, quien visitó al Presidente de la República y al Ministro del Interior.

En sus visitas habló con ambos funcionarios de sus propósitos de iniciar una gestión para que el gobierno nacional entregue al de la provincia las obras de salubridad de Mendoza, se construya una línea ferroviaria que una á Serrezuela con la capital mendocina y que se lleven á cabo las obras de algunos caminos provinciales.

Recepción de diplomáticos

Con motivo de ser ayer día de recepción de diplomáticos, visitaron al Ministro de Relaciones Exteriores los representantes de Alemania, Rusia, Francia, Santa Sede y Uruguay.

El ministro de Rusia se despidió con motivo de su viaje al Brasil y el secretario de la legación de Alemania, señor Brettingen por haber sido trasladado con igual cargo á Norte América.

Viaje ministerial

Hoy á las 11 de la mañana, partirá de la estación Constitución el tren especial que conduce al Ministro de Obras Públicas y su comitiva en viaje de inspección á las obras del Lago Pellegrini y Neuquén.

El ministro estará de regreso el martes próximo, á las 8 de la mañana.

Conferencia ministerial

El Ministro de Guerra, general Vélez, visitó ayer en su despacho al Ministro de Hacienda, con quien tuvo una breve conferencia sobre fondos para construcciones militares y otras erogaciones urgentes del departamento de Guerra.

Movimiento consular

El Poder Ejecutivo nombró vicecónsul argentino en la ciudad de Chicago, al señor Henry Winslow.

Así mismo concedió el "exequatur" á la patente que acredita al señor Miguel Elisseche, en el carácter de vicecónsul del Paraguay en Formosa.

Los ministros de Cuba y Brasil

Entre el Presidente de la República y el Ministro de Relaciones Exteriores, quedó resuelto ayer, que la recepción del ministro de Cuba se verifique mañana á las 3 de la tarde, y la del ministro del Brasil el mismo día á las 4.30.

Banda municipal

La banda municipal dará concierto hoy á las 3 de la tarde, en los lagos de Palermo.

Congreso nacional del comercio

El Ministerio de Agricultura designó al doctor Padilla para que lo represente en el congreso nacional del comercio que se realizará en estos días en el Rosario.

Monumentos á Rivadavia y Moreno

Entre la comisión del centenario y el escultor Blay, quedó ayer firmado el contrato por el cual se encargan á este artista las obras de la estatua de Rivadavia y la ampliación de la de Moreno.

Caja de Conversión

El doctor Gervasio Videla Dorna, recientemente nombrado director del Banco Hipotecario Nacional, ha presentado al Ministerio de Hacienda su renuncia del cargo de director de la Caja de Conversión.

Comisión portuaria

En su reunión de ayer la comisión portuaria se ocupó de la nueva organización que se dará á los servicios del puerto, de acuerdo con la ley recientemente sancionada por el Congreso, quedando trazados los lineamientos generales de la misma.

EN LA FACULTAD DE LETRAS

Conferencia de M. Martinenche

El profesor Martinenche ocupóse en su lección de ayer de las últimas manifestaciones de la influencia de España en la literatura francesa, que sucedió inmediatamente al triunfo del romanticismo por la labor de Hugo.

La culminación de aquella influencia se produjo en el teatro francés romántico con "Hernani" y "Ruy Blas" en que las características inconfundibles del espíritu español se concretan de modo tan brillante al ser simbolizadas por ambos personajes, límites extremos de la gama espiritual de la raza y modelos acabados del nuevo arte en que lo sublime colinda con lo grotesco como ponderación indispensable de factores estéticos tan desemejantes.

El hispanismo que de modo tan prestigioso predominó en la literatura teatral francesa, no había hecho sentir su influencia en ninguna de las manifestaciones del pensamiento escrito. La comedia y la tragedia se consideraron exentas de su dominio, pero como fuera necesario extender su influjo dado el éxito de renovación lírica y la amplitud de la imaginación poética que merced á él se había producido en el teatro, surgió la tendencia de inocularlo en las viejas formas del molde clásico.

Casimiro Delavigne fué quien se propuso introducir el españolismo triunfante en la comedia, y juzgó para ello que era el género literario más adecuado para sentir de inmediato su influjo, puesto que el Romancero, gracias á la riqueza inagotable de sus escenas y á la profusión de sus personajes de vida accidentada permitía aproximar, sin esforzar la realidad histórica, situaciones inverosímiles en una sucesión inacabable de cuadros. El injerto que produjo Delavigne del arte clásico, flexibilizado un tanto para permitir la actuación más desenvuelta de la fantasía romántica, con la nueva concepción de la verdad histórica que aportaba á la literatura el nuevo procedimiento, trajo como consecuencia que las obras que resultaron de tan singular fusión languidecieron desde su comienzo en la vida efímera de lo convencional y de la moralidad vulgar del género melodramático; tal fué la suerte que cupo á "Don Juan de Austria" y á la "Hija del Cid" porque á su autor faltó siempre el don divino que permitió á Hugo realizar con los mismos elementos una transustanciación de belleza formal innegable.

Delavigne no tuvo en su auxilio el contralor de un sentido histórico fuertemente nutrido en una erudición de buena ley que, como á Corneille respecto del "Cid", le hubiera puesto á cubierto de muchos excesos literarios que producían la impresión de ser una pintura equivocada del ambiente español las tiradas en que se esforzó por dar la nota exacta del color local.

Lo fantástico y místico que tantos recursos ofrecen á la literatura clásica española eran factores que tentaban fácilmente á aprovecharlos en nuevas aplicaciones dentro de la orientación que el romanticismo había señalado. Historias como las del estudiante Lisardo, de don Miguel de Mañara y de don Juan Tenorio llenaban las mentes y absorbían las imaginaciones. El espíritu gustaba con una acentuada voluptuosidad las escenas en que el rapto de una religiosa ó profesa era seguido por el castigo del raptor por mano del destino que una voz misteriosa le revelaba.

Dumas padre intentó también orientar en dicho sentido la influencia de España, y haciendo un conglomerado de todas esas historias fantásticas llegó á escribir su "Don Miguel de Mañara", aunque sin conseguir apartarse de lo ramplón de las imitaciones inhábiles y de los recursos que en la versión original del D. Juan Tenorio—á quien Zorrilla dió su última expresión en la vida de la escena teatral—son tan conocidos.

En prueba de que la obra de Dumas (padre) fué arbitraria y desprovista de carácter, puede citarse cierta serenata, en la cual el galán dice en versos bien limados y con acento donde no bulle el calor de la pasión, que mientras paseaba por la playa pensando en su amor perdió su corazón, que luego recogió la dama de sus pensamientos. Y como él se encontraba por tal trance desprovisto de la soberana víscera propúsole en términos corteses á su dama que le entregara, en cambio, el corazón de ella.

Y si esta escena no bastara para dar una idea completa de la fracasada reconstrucción de la vida del personaje, sería menester recurrir á aquella en que las víctimas surgen de sus tumbas, y mientras formulan su requisitoria y concitan contra él la venganza, se prende por misterioso encantamiento un cirio al lado de cada una de ellas, que se apaga luego que la voz cesa.

Mucho más afortunado fué en tal tentativa Merimée, quien, en su don "Juan de Mañara", surgido de un conglomerado de las historias mencionadas, bosquejó un personaje efectivo como trasunto del ambiente español.

Aunque las características intelectuales del autor se manifiestan en la obra en la forma de ironía que brota como una reacción ante ciertas situaciones impresionantes y en la de una perfecta impasibilidad que le permite no descuidar en ningún instante la pintura del color local, su "Don Juan" tiene atractivos singulares y decisiva importancia como documento de literatura típicamente sincera.

El profesor Martinenche piensa disertar mañana á la hora habitual sobre las leyes que pueden formularse después de un estudio de literatura comparada como el que ha realizado desde el aula.

ADMINISTRACION DE IMPUESTOS INTERNOS

Recaudación de la segunda quincena de Septiembre

La administración general de impuestos internos recaudó por concepto de impuestos generales, durante la segunda quincena del mes de Septiembre las siguientes cantidades:

Por impuesto sobre tabacos: nacionales 937.503.50 é importados 50.474.47; total, 987.977.97 pesos moneda nacional; sobre alcoholes: nacionales 368.781.27 é importados 104.185.37; total, 478.966.64 pesos moneda nacional; sobre cervezas: importadas, 1.606.25 pesos moneda nacional; sobre fósforos: nacionales 98.500 é importados 1.450; total 99.950 pesos moneda nacional; sobre específicos y perfumes: nacionales, 7.459.50 é importados 36.472.50; total 43.932 pesos moneda nacional; sobre naipes: nacionales 7.000 é importados 9.566.68 pesos moneda nacional y sobre vinos bebida artificial: nacionales, 585.48 é importados, 5.683.20; total, 6.268.68 pesos moneda nacional.

Las entradas por concepto de eventuales suman 18.812.76 pesos moneda nacional, que hacen un total general de 1.641.080.98 pesos, de lo cual debe deducirse la suma de 17.899.10 de descuentos y queda un saldo líquido de 1.623.181.88 pesos moneda nacional.

HOMENAJE AL DOCTOR ALSINA

VARIAS RESOLUCIONES

La junta ejecutiva de homenaje al doctor Adolfo Alsina, se reunió ayer por la tarde, en el local del Club del Progreso.

Algunos asuntos tratados ya en sesiones anteriores se resolvieron en ese acto, como ser la colocación de dos placas conmemorativas, una en la calle que lleva el nombre del doctor Alsina y otra en la tumba que guarda los restos del distinguido ciudadano, en la Recoleta, ceremonias que se verificarán el 29 de Diciembre próximo.

El secretario general, señor Darío Beccar, quedó comisionado para llevar adelante las gestiones pendientes de la Intendencia Municipal, referentes al cambio de nombre de la plaza Libertad por el de Adolfo Alsina.

Se nombró vocal de la comisión central, al señor Adolfo Labougle y por último, se determinó dirigir una nota á la dirección general de ferrocarriles y al ferrocarril del Sud, en la cual se pedirá se rehabilite la estación Alsina, de la línea de Buenos Aires á La Plata, en vista de las repetidas solicitudes que en tal sentido hacen los vecinos de ese lugar.

EL DIA SOCIAL

PATRONATO DE LA INFANCIA — Ayer se reunió la comisión directiva del Patronato de la Infancia, con objeto de tratar diversos asuntos y en especial formular un voto de reconocimiento para la señora Teodelina Alvear de Lezica y el señor Carlos Fauvety, por el éxito alcanzado por la tradicional colecta del Día de los Niños Pobres, cuyos trabajos estuvieron por ellos dirigidos.

En la nota dirigida á la señora de Lezica, presidenta de la comisión auxiliar de damas, se hace mención de la resolución de la mesa directiva, como una expresión de especial reconocimiento por su brillante y eficaz cooperación en la reciente colecta, á cuya labor atribuye la comisión el feliz resultado obtenido.

La nota enviada al señor Fauvety, presidente de la comisión de fiestas y de colecta, dice que el éxito obtenido en la última suscripción se debe en parte principal á los trabajos efectuados por esa comisión, eficazmente secundada por la auxiliar de damas y reconociéndolo así la comisión directiva ha resuelto formular un voto de reconocimiento por tan meritoria acción para todos y cada uno de los miembros que la componen, y en particular para el señor Fauvety, que supo reservarse la parte más pesada de la tarea, consagrando á la organización de los trabajos, todo el tiempo necesario, á fin de asegurar sus mejores resultados.

Firman las notas, los doctores Luis Ortiz Basualdo, presidente y Alberto Meyer Arana, secretario.

ASILO SAN JOSE — Esta noche, se realizará en el Palais de Glace, la reunión extraordinaria á beneficio del asilo San José en San Miguel.

El precio de las entradas es de 3 pesos y 15 los palcos.

Invitaron para esta fiesta, las señoras:

Angélica G. de Fernández, Guillermina I. de Madero, Lucrecia G. de Ramos Mejía, Laura F. de Estévez, Laura C. de Guerrico, Susana C. de Húnter, Delia C. de García, Susana T. de Castex, Emma L. de Lagos García, Julia M. de Moreno, Lía L. de Pividal, Albertina U. de Enciso, Clotilde U. de Israel, Mercedes B. G. de López, Angiolina A. de Mitre, Delfina H. de Astengo, Ernestina B. de Mosquera, Anatilde G. de González Segura, Ernestina B. G. de Green, Lucila D. de Lezica, Julia S. de Húnter, Blanca Schlaffini, Mercedes y María Irigoyen, Carmen López, María Angélica Fernández Guerrico, María Florencia Lezica, Julia Elena Húnter, Florencia Aguirre, Sara y Susana Ugalde, Leonor é Inés González Guerrico, Susana y Elena Castex, Isabel Madero, Lía y Ernestina Pividal, María Teresa Bravo, María Delfina Astengo, Marta Ramos Mejía, Matilde García Calvo.

DAMAS DE CARIDAD — El martes 17, la comisión de la sociedad Damas de Caridad hará su peregrinación á Luján, llevando sus asilados.

Los boletos se venden en el asilo Constanza R. M. de Bunge, de la calle Paraguay.

BENEFICIOS — Esta noche se realizará en el Palace Theatre la función especial, organizada por una comisión de señores, á beneficio de la Liga Estudiantes de Juegos Olímpicos.

Amenizará la velada la banda municipal.

—El sábado próximo se realizará en el biógrafo Lavalle una sesión especial á beneficio de la biblioteca del Consejo Nacional de Mujeres.

La comisión ha pedido á las familias que tienen localidades pasen á abonarlas al local de la institución, Lavalle 1430, donde se pondrá el sello de pago.

EL CONCIERTO DEL DOMINGO — Hasta esta tarde á las 3 podrán retirarse en Uruguay 1181 las localidades que se mandaron reservar para el gran concierto que se realizará el domingo en la Opera, dirigido por el maestro Drangosch.

Todo el teatro ha sido colocado en nuestra sociedad, lo que anticipa desde ya una atrayente reunión.

DIPLOMATICAS — Regresaron de su gira á Mendoza y cordillera de los Andes, el ministro de Inglaterra, sir Reginaldo Tower, el agregado militar á la legación británica, teniente coronel Edward Grogan y señora; el director general del ferrocarril al Pacífico, Mr. Guy Calthorp y señora; señor Carlos H. Pearson y señora y el doctor O'Connor.

—El 19 del corriente regresarán de Río de Janeiro, el agregado naval á la legación de Norte América, capitán Alberto P. Niblack y señora.

—Es esperada en esta capital la esposa del ministro de Alemania en Bolivia, Mrs. von Sauden.

EN EL ZOOLÓGICO -- UN NUEVO HUESPED

La numerosa colección de nuestro Jardín Zoológico ha sido aumentada con un nuevo ejemplar: un camello dromedario que nació en la madrugada del día 10 del corriente, hora en que caía sobre los parques de Palermo una fuerte helada; por ello la dirección del establecimiento, temiendo que el frío malograra el nuevo huésped reservó hasta ayer la novedad.

El animalito pesaba, poco después de nacido, unos 11 kilogramos y hoy se encuentra perfectamente, en el recinto destinado á los ponneys mongoles de la expedición antártica alemana; y como según la expresión vulgar los gibosos traen suerte, el camellito ha sido dedicado al capitán Filchner y se le ha puesto por nombre Polo Sur.

ENLACES — En la iglesia San Miguel será bendecido esta noche el enlace de la señorita Elvira Parera Muñoz con el señor Juan Bonmati (hijo).

Actuarán como padrinos la señora Josefa M. de Bonmati y el señor Manuel Parera Martí.

—El 21 del corriente se realizará el enlace de la señorita Elena Morrow con el señor James Thompson.

—En la residencia de los padres de la novia, en Belgrano, se realizará el enlace de la señorita Katie Kehoc con el señor Poter J. Dolan.

FIESTAS — El domingo á la tarde se efectuará en el Prince George's Hall, una reunión á beneficio del Taller Parroquial del Socorro y de la Congregación de la doctrina cristiana.

Habrá cuadros vivos, números de canto, piano, violín, arpa y violoncello, ejecutados por las señoritas Casella, Ramírez, Beascochea, Villegas, Basavilbaso, Finacchio, Cancell.

Han aceptado localidades las familias de:

Maninez, Ancell, Villegas, Basavilbaso, Saavedra, Casares, Lynch, Amadeo, Virasoro, Lastra, Rossi, Alberti, Molina, Tessi, Donling, Isella, Obligado, etc.

—Con un programa tan sencillo como interesante, las señoritas Carmen y Magdalena Bustamante Molina, improvisaron ayer una reunión para un núcleo de amigas, proporcionándose todas una tarde encantadora.

Entre las dueñas de casa y sus amigas, María Carlota Jiménez Bustamante, Elena Jiménez, Isabel Jiménez y señores Luis Martel, Rodolfo Jiménez (hijo), y Carlos Bidart, representaron el juguete cómico "El palco del Real" que dió motivo á un buen rato de hilaridad.

Después la concurrencia fué obsequiada con una copa de "champagne".

Estuvieron las señoras:

Susana Cano de Hunter, Justa Bustamante de Jiménez, Isabel Jiménez de Martel, Clara Peloir de Demarchi, Adela Jiménez de Palma, Josefina Leloir de Udaondo, Julia Soler de Hunter, María Hunter de Cano, Adela Madero de Frederking, Elina Crisol de Cullen, Débora Cilley de Jiménez.

Señoritas: María Luisa, Celina, Sofía y Elisa Beláustegui, Carmen Hunter, Elena Castex, Clara y María Luisa Demarchi, Julia Elena y María Teresa Hunter, Ernestina y Sara Lanusse, Josefina, Elvira y Celia Udaondo, Adela y Magdalena Jiménez Bustamante, María, María Elena y Magdalena Martel, Cora y Elisa Bidart, Adela Frederking, Angélica Cetalfi, Elena y María Luisa Ocampo Jiménez, Celia Cano, Elena Peró, René Tuckermann, María Gifele y Elsa Shaw, María Elena y Laura Arana, Susana y Marta Bilbao, Elena Calvo, Zulema y Enriqueta Devoto, Carmen y Leonor Estrada Borbón, María Adela Jiménez Zapiola, María Cristina Méndez Terrero, Carmen Romero, Lucrecia y María Luisa Salas, Clara Romero, María Elvira Hertz Aldao, María Angélica Molina, Elina Cullen Crisol, Sara y Carmen Navarro Viola, Susana y María Angélica Malbrán, Susana Egusguiza Fynn.

DEMOSTRACIONES — Fué servida anoche en la rotisserie Sportsman, la comida que un grupo de amigos ofrecía al señor Rodolfo E. Kempter, con motivo de su enlace.

—Ayer el personal de la oficina de encomiendas postales, asistió en corporación á saludar al señor Héctor Méndez Chavarría, con objeto de ofrecerle una medalla de oro y pergamino, como prueba de reconocimientos y simpatías que supo inspirar á sus compañeros y subordinados, mientras estuvo al frente de esa oficina de la administración de la aduana de la capital.

COMIDAS — Los bachilleres egresados del Colegio del Salvador, en 1907, se reunirán el sábado próximo en una comida en el Aue's Keller, para estrechar vínculos.

—Anoche se realizó la comida que el señor Arturo Z. Paz y su señora Estanislada Anchorena, ofrecían á un núcleo de sus amistades.

Asistieron los señores:

Obispo de La Plata, doctor Terrero; doctor Eduardo Bidau y su señora Angela Lastra, doctor Nicanor A. de Elía y su señora Susana Gómez Aguirre, doctor Estanislao S. Zeballos y su señora María Josefa Costa Arguibel, Ernesto Pellegrini, doctor Carlos Meyer Pellegrini, Eduardo Castex, señora Ana Pellegrini de Galeano, señorita Alcira Obligado, Carlos Latorre, José María y Juan Manuel Paz Anchorena.

DESDE FLORES — Esta noche se llevará á cabo en casa de la novia el enlace de la señorita América Lugones con el ingeniero señor Andrés B. Novillo.

Actuarán como padrinos, la señora Juana G. de Lugones y el señor Gabriel Novillo.

Serán testigos de la ceremonia civil, por parte de la novia, los señores coronel Arturo V. Lugones y Celestino Lebrón y por el novio, Maximiliano Serrey y Emilio R. Novillo.

—Ha causado profundo pesar en el extenso círculo de sus relaciones, el fallecimiento del señor Pedro Prayones, ocurrido repentinamente en la tarde de ayer.

Sus restos serán inhumados hoy en el cementerio del Norte.

DE LOMAS DE ZAMORA—Esta noche se verificará en el teatro Español, la velada literario-musical organizada por el consejo directivo del Instituto Popular Modelo, como adhesión á los festejos del cincuentenario de la fundación de Lomas.

En el mismo acto, el Tiro Federal distribuirá los premios del concurso cincuentenario, que tanto interés despertó en la juventud de esa ciudad.

Los ganadores son los señores: Eusebio L. Biroli, Juan T. Davico, Manuel Crespo Calle, Augusto S. Schwary, José Mario y G. Laureano Varela.

Se hará entrega también de 19 brazales de honor á otros tantos tiradores que se distinguieron en los pasados concursos.

DESDE MENDOZA — Miércoles 11 —(Por telégrafo) — Partieron para ésa los doctores Pedro A. Guevara, Guillermo G. Cano, señora Rosario B. de Zapata, señoritas Alicia, Graciela y Florencia Zapata y María Amelia Cano, señor Roberto Videla y su señora Lelia Zapata, señores Arturo Coll de la Serna y Juan N. Godoy.

CAMBIOS DE RESIDENCIA — Salidas: Para Tucumán, el doctor Joaquín Cullen, señor Rómulo Ayerza y sus hijas Raquel, Lía y María Isabel.

—Para Salvador, el señor George Grant.

—Por unos días, ha partido para San Nicolás, la señorita Cissie Sullivan-Doyle.

Llegadas: Ayer de Carmelo, el señor D. Austin y señora, A. Green, J. Wilson y R. Graham.

ENFERMOS — En La Plata se halla enferma la señora Aurelina Gallegos de Quadri.

Por esta causa se ausentó á aquella ciudad, su hijo, el doctor Ambrosio Quadri.

—Es delicado el estado de la señora Georgina Llobet de Irarrazábal.

—Mejor la señorita María Angélica Gardella.

—Se encuentra enfermo el ingeniero Angel Aliverti.

—Completamente restablecido el señor Rodolfo Gowland Collet.

NECROLOGIA — Por el alma de la señora Elvira Ocampo de del Sar y señor Rafael del Sar, se dijeron misas ayer en la iglesia La Merced.

—Ha sido muy sentido el fallecimiento inesperado del señor Guillermo Morán.

Anteayer por la mañana, cuando se encontraba en viaje para su estancia en Castelli, sintió un malestar en el tren y falleció á los pocos minutos.

Estaba vinculado á las familias de Hardie, Casaux, Ramos, Huergo, Van Domselaar, Morán, Liforena, de la Serna y Campos Otamendi.

—Mañana se oficiará una misa en la iglesia San Agustín, en memoria del R. P. Joaquín Fernández.

—Falleció ayer el doctor Ulises Deheza.

Después de una misa de cuerpo presente en la basílica del Socorro, serán inhumados hoy sus restos en el cementerio del Norte.

NOTICIAS DE POLICIA

LA TRAGEDIA DE LA SECCION 35ª.

ESTADO DE LOS HERIDOS

LO QUE DICE CAPARROS

El juez de instrucción, doctor Oro, concurrió ayer á primera hora á la comisaría 35a, con el objeto de tomar la intervención que le corresponde en el sumario instruído á raíz de la tragedia ocurrida anteayer en la casa de la calle San Matías 1907, y de la cual fué protagonista Pedro Caparrós.

Dicho magistrado se trasladó luego al lugar del hecho con el propósito de efectuar una inspección ocular y adoptar algunas disposiciones, entre ellas el traslado á la Morgue del cadáver de la anciana María Echart, donde hoy le será practicada la autopsia.

El doctor Oro dispuso también que Caparrós fuera trasladado á la enfermería de la Penitenciaría Nacional, donde será observado por dos médicos especiales, que serán designados al efecto.

Después de esto se trasladó al hospital Teodoro Alvarez con el objeto de conocer el estado de Hilario Ríos, el que, á pesar de la gravedad de las heridas, se halla un poco mejor.

Antes de ser trasladado Caparrós, á la Penitenciaría Nacional, el doctor Oro, le interrogó notando que el reo se manifestaba mucho más despejado, demostrando bastante lucidez al contestar á las preguntas que aquél le dirigió.

De todo lo ocurrido, el autor de la tragedia no recuerda nada, ni sabe á qué se debe la herida que tiene en el hombro izquierdo.

En cuanto á los demás heridos, todos continúan mejorando.

SORPRESA A UN CAFE

Cincuenta y siete detenidos

Empleados de la sección leyes especiales de la división de investigaciones, á las órdenes del oficial inspector señor Lecumberri, se presentaron ayer, á las 3.30 de la madrugada, en un café situado en la calle Maipú número 529, y sorprendieron entretenidos en juegos prohibidos, á Gastri Chamerac, Henri Smit, León Bouffi, Charles Simón, Marius Elgely y Augusto Renier.

La policía detuvo á los jugadores y á treinta y nueve concurrentes más, todos de mal vivir, procediendo también al secuestro de los elementos de juego.

Fueron detenidos los dueños de la casa, Pedro Prat y Gustavo Laurent.

INCIDENTE EN LA VIA PUBLICA

MUJER HERIDA

En circunstancias en que transitaba ayer por la esquina de las calles Agrelo y Artes y Oficios, Teodora Lucero de Cabral, fué herida de un tajo en la mejilla izquierda, por una persona con la cual sostuvo una disputa.

Atraído por los gritos que daba la víctima, acudió un agente de la comisaría 12a., quien se puso inmediatamente en persecución del heridor el cual, aprovechando un tranvía que pasaba, subió á él para continuar la fuga.

Al poco rato, el agente detuvo al culpable y lo condujo á la comisaría, donde fué reconocido por la víctima.

Sin embargo, el detenido niega ser el autor de la herida.

Varias personas que presenciaron el hecho, entre ellas un agente, que también se lanzó en persecución del agresor, le han reconocido.

La comisaría 12a. ha instruído el correspondiente sumario, á propósito del cual debemos decir que no nos explicamos la actitud de los empleados de la misma, pues parecen dispuestos á ocultar el nombre del culpable.

LOS DRAMAS DEL AMOR

Tres jóvenes suicidas

En las primeras horas de la mañana de ayer y en una habitación de la casa calle Zamudio 842, ocupada por la familia de Augusto A. Brounaux, fué hallada muerta la sirvienta de la misma, Jesusa Fernández.

Esta se hallaba en su cama y junto á ella un brasero con restos de carbón.

Avisada la policía de la sección 23a., concurrió el comisario señor Sarrieta, quien solicitó la presencia de un facultativo de la repartición.

Este informó que la muerte era á consecuencia de la asfixia por ácido carbónico.

La policía dió cuenta del suceso al juez de instrucción doctor Constanzó.

Iniciadas las averiguaciones del caso, se comprobó que Jesusa se había suicidado.

La extinta mantuvo relaciones íntimas con un joven que la abandonó cuando estaba próxima á ser madre. Era española, de 17 años de edad y hacía 8 días que estaba colocada en la casa del señor Brounaux.

—Encarnación García, española, de 16 años de edad, sirvienta de la casa calle Lima 1160, con la intención de suicidarse bebió una solución de bicloruro de mercurio.

En estado algo delicado fué trasladada al hospital Rawson.

Interrogada por un empleado policial manifestó haber adoptado tan extrema resolución por haberse visto despreciada por un joven que le había prometido contraer enlace con ella.

—También intentó contra su vida, con una pastilla de sublimado corrosivo, la señorita Sofía Miszeziren, domiciliada en la calle Carranza 2257.

Atendida por la Asistencia Pública quedó fuera de peligro.

Las causas de su resolución han sido también, amores contrariados.

ECOS DE UN ROBO

Presentación espontánea del autor

El 10 de Noviembre de 1910 Cecilia López, domiciliada en la calle Lavalle 1419, denunció en la comisaría 1o. que había sido víctima del robo de un par de aros con brillantes valuado en 3.500 pesos.

Acusó como autor del hurto á un tal Juan Fonseca con quien había mantenido relaciones íntimas.

Al día siguiente se pasaron los antecedentes á la sección "robos y hurtos", comprobándose en ella que Fonseca había llevado los aros á una casa de compra-ventas, calle 25 de Mayo, para negociarlos y allí fueron vendidos en 1.600 pesos á un joyero de la calle Lavalle, de cuyo poder fueron secuestrados.

Se comprobó también, que Isidro Serrano, dependiente de la casa, quien había hecho hecho la operación de venta por los 1600 pesos, había huído defraudando así á Fonseca.

Las diligencias practicadas para la detención de ambos fueron infructuosas. Habiéndose obtenido datos de que Fonseca se embarcó para Montevideo, la policía de aquella ciudad, á pedido de la nuestra, lo detuvo, pero quedó allí, pues tenía que purgar una pena por otro delito análogo.

Hace tres días volvió á esta capital y habiendo tenido conocimiento de ello el subcomisario señor Viancarlos, comisionó á uno de sus empleados para que lo aprehendiera, y cuando éste iba á salir en busca de Fonseca, se presentó aquél espontáneamente á la sección "robos y hurtos", expresando que ante el conocimiento de que iba á ser arrestado se constituía en prisión.

El detenido que usa también los nombres de Arlindo Suárez ó Juan Fosa (a) El Portugués, fué puesto á disposición del juez.

DESORDEN EN UN RESTAURANT

UN HERIDO

A las 5 de la madrugada de ayer se produjo un gran desorden promovido por cuatro individuos, en un restaurant situado en la calle Callao número 1074.

Los desordenados pidieron de comer y después de haberse satisfecho, se negaron á abonar el gasto.

Con tal motivo intervino el dueño del negocio, Serafín Alvarez, á quien agredieron aquéllos á puñetazos, y le arrojaron con varios objetos, entre ellos un salero que fué á herirle en el rostro.

Durante la lucha se rompieron sillas, copas y otros objetos, todo lo cual fué valuado en 80 pesos.

Avisada la policía de la sección 15a., concurrieron varios vigilantes, quienes pusieron fin á la escena y detuvieron á dos de los promotores del escándalo, Antonio Grossi y Federico López.

Los otros lograron huir y la policía ha recomendado su detención.

MUERTO POR UN ASCENSOR

En la casa calle Reconquista 20, ocurrió ayer un accidente mortal.

Algunos minutos después de las 10 de la mañana, varios mecánicos se encontraban en el cuarto piso, efectuando reparaciones en un ascensor y uno de aquéllos, llamado José Lorenzo, descendió por la escalera al piso inmediato para arreglar la barandilla de defensa en el espacio por donde circula el ascensor. En circunstancias en que estaba trabajando, de la planta baja una persona, por medio de un timbre, solicitó el aparato. El ascensorista Luis Del Aguila, no vió á Lorenzo é hizo funcionar la máquina, la que apretó la cabeza del obrero, destrozándosela.

Una ambulancia de la Asistencia Pública recogió el cadáver y lo trasladó á la comisaría 1a., de donde fué enviado á la Morgue, á disposición del juez de instrucción, doctor Llavallol, á quien se dió cuenta del caso.

El extinto era español, de 38 años de edad, casado, y vivía con su esposa é hijos, en la calle Chile 2436.

Vuelco de un carro

Por la calle Boedo dirigía ayer un carro Antonio Petruchelli y al enfrentar el número 1040, debido á un vaivén, volcó el vehículo.

El carrero sufrió lesiones de importancia en la pierna derecha por lo cual, la comisaría 12a. lo hizo trasportar en una ambulancia de la Asistencia Pública al hospital San Roque.

Choques de vehículos

En la esquina del Paseo de Julio y calle 25 de Mayo, chocaron un coche de tranvía de la línea 35, guiado por Higinio García y un carro dirigido por Antonio López.

A consecuencia de la colisión, el carrero cayó al pavimento, y sufrió una lesión leve en la pierna derecha.

García se encuentra detenido preventivamente en la comisaría 1a.

—En la esquina de las calles Paso y Bartolomé Mitre, chocaron un tranvía que dirigía Francisco Fili y el automóvil que guiaba Tomás Sánchez.

Los señores Ricardo F. Medina y Alfredo José Biente, que viajaban en el último vehículo sufrieron heridas leves en diversas partes del cuerpo.

El automóvil resultó con desperfectos por valor de 500 pesos.

Intervino en el accidente la policía de la sección 7a.

Riñas y heridos

En el corralón situado en la calle Garay 3035, por causas nimias se suscitó un altercado entre Ricardo Pereyra y José Antonio Roif, á raíz del cual se tomaron en pelea armados de cuchillos.

De la refriega, el primero sacó un hachazo en la cabeza y el segundo un puntazo en el brazo derecho. El oficial inspector de la sección 20a. Teodoro Martínez detuvo á los contrincantes y les secuestró las armas.

Fueron curados en el hospital

—En la casa calle Laprida 225, un individuo que huyó, después de un cambio de palabras con Nicolás Clabi le aplicó un mordisco, arrancándole la extremidad del dedo meñique.

La víctima fué curada en el hospital Rawson.

—Francisco Morales, á raíz de una discusión con Buenaventura Ojeda, le aplicó un mordisco en el dedo índice de la mano derecha, produciéndole una herida leve.

Morales fué detenido por agentes de la comisaría 24a.

Ocurrió el hecho en una casa de inquilinato, calle La Madrid 174.

—Un individuo que logró huir, y cuya captura procura la comisaría 21a. en la esquina de las calles Aráoz y Velazco sostuvo una disputa con Santiago Leoni y le aplicó un puñetazo causándole una herida leve en el labio superior.

El herido fué curado en una farmacia de la parroquia.

—En la esquina de las calles Estados Unidos y Mármol, se produjo una cuestión entre Manuel Lorenzo y Carlos Fochini, resultando el segundo con una herida en la frente á consecuencia de un golpe que con el cabo de un látigo le asestó su contrincante.

Lorenzo huyó, pero algunas horas más tarde fué detenido por el sargento de la comisaría 12a., Francisco Araujo.

Asalto y robo

Transitaba anoche por la avenida Rosales, Eugenio D. Gómez, de 17 años de edad, y al llegar á la calle Lavalle, fué asaltado por un individuo, quien lo cogió del cuello y le robó cinco pesos, que guardaba en un bolsillo del chaleco.

Consumado el hecho, el malhechor huyó.

La policía de la sección 22a. trata de aprehenderlo.

Supuesto demente

Un vigilante de la comisaría 1a., detuvo anoche, en la esquina de las calles 25 de Mayo y Cangallo, á Francisco De Loet á pedido de su esposa, á causa de suponerlo con las facultades mentales alteradas.

Se ha solicitado del doctor Córdoba, el reconocimiento médico legal.

Obito de un enfermo

En el hospital Italiano dejó de existir ayer Villa Acetura, quien padecía de tétano y el 10 del actual, á consecuencia de la enfermedad, sufrió una caída, recibiendo una herida en la mano izquierda.

Había ingresado en dicho establecimiento por intermedio de la comisaría 17a.

El cadáver fué entregado á Francisco Acetura, padre del extinto, domiciliado en la calle Melo 672.

Mujeres bravías

Por cuestiones domésticas, las mujeres Sofía Tudisk y Ester Gasin, sostuvieron ayer un altercado en la casa calle Corrientes 2120.

La discusión fué acalorada y á consecuencia de ella, la primera aplicó un golpe á la segunda, ocasionándole una herida leve en el abdomen.

La policía de la sección 7a. intervino en el hecho y detuvo á la agresora.

La víctima fué curada en la Asistencia Pública.

—Angela Maragiia, denunció en la comisaría 9a., que una mujer, á raíz de una disputa que sostuvo con ella, le aplicó un mordisco en la mano izquierda.

Se ha recomendado la captura de la acusada.

Caída de consecuencias

En la casa calle Rawson 734, Matilde Hegui, de 16 años de edad, había colocado sobre un altillo una escalera para subir á la azotea, con objeto de arreglar un gallinero. Cuando estaba sobre el último escalón, la joven cayó violentamente al patio, desde una altura de seis metros, y sufrió graves contusiones en la cara y heridas internas y externas, en diversas partes del cuerpo.

Matilde fué trasladada en una ambulancia á la estación sanitaria de San Carlos, donde se le prestaron los primeros auxilios.

Intervino en el accidente la policía de la sección 11a.

Estafa

En la comisaría 10a. denunció Francisco Correjón, que dos individuos desconocidos para él, en la esquina de las calles Victoria y Loria, le estafaron ayer 600 pesos.

Los raspas, para consumar el hecho, se valieron del cuento de la hermana extraviada.

Procúrase la detención de los estafadores.

Defraudación

Don Francisco Molina, hizo detener ayer por un empleado de la comisaría 3a., á un corredor á quien acusa de haberle defraudado mercaderías por valor de 213 pesos.

Se practican las averiguaciones del caso y se dió cuenta al juez de instrucción, doctor Benítez.

Accidentes en la vía pública

En la esquina de las calles Maipú y Cangallo, Ricardo López fué arrollado por un automóvil cuyo conductor fugó.

A consecuencia del golpe, López sufrió heridas leves en la frente, las que le fueron curadas en la Asistencia Pública.

—José Borni, al intentar descender de un tranvía en movimiento, cayó al suelo y, al chocar contra las piedras, sufrió una herida leve en la sien derecha.

Fué asistido en el hospital Juan A. Fernández.

—Leonetto Villano guiaba un carro por la calle Estados Unidos. Al enfrentar al número 578, pretendió pasar por delante de otro vehículo y al hacerlo se apretó contra una madera, recibiendo una herida leve en el pie derecho.

Fué curado en una farmacia próxima.

—En la esquina de las calles Santa Fe y Almeida, al pasar un pelotón de soldados de la guardia de seguridad, uno de ellos, llamado Francisco Romano, fué arrollado por un carro, y sufrió lesiones en la muñeca y en la rodilla izquierda.

La policía de la sección 27a. comprobó que el hecho fué casual.

—Juan Bolle, domiciliado en la calle Oro 2759, en la esquina de las calles Santa Fe y Serrano, intentó subir á un tranvía de la compañía Anglo Argentina, que estaba en movimiento, erró el estribo, cayó al pavimento y la pierna derecha le fué fracturada por las ruedas del acoplado.

En una ambulancia de la Asistencia Pública fué trasladada la víctima al hospital Juan A. Fernández, donde quedó en curación.

—Al cruzar la calzada León Barenko, en la esquina de las calle Passo y Pueyrredón, fué derribado por un tranvía de la compañía Anglo Argentina y sufrió una herida leve en la cabeza.

La comisaría 7a. intervino en el accidente.

—El menor Ido Comolosky, en momentos en que cruzaba la calzada en la esquina de las calles Lavalle y Bermejo, fué derribado por la bicicleta en que iba una persona, que se dió á la fuga.

Ido, resultó lastimado en la frente.

—En la calle Saráchaga, frente al número 5067, el niño Nicolás Defresca de 18 meses de edad, fué arrollado por un carro de verdulero y una de las ruedas del vehículo le pasó por encima de la pierna derecha, fracturándosela.

El conductor, cuyo nombre y domicilio se ignora, recogió á la criatura y la llevó al domicilio de la madre, á quien dió cuenta del accidente.

Aquella condujo al niño al hospital Alvarez, para su asistencia y la dirección de este establecimiento comunicó lo ocurrido á la comisaría 25a.

PROVINCIA DE BUENOS AIRES -- GOBIERNO CENTRAL Y DE LOS MUNICIPIOS

LA POLICÍA DE SAN PEDRO

"MATONES" EN ACCION

Necesidad de mejores garantías

Desde hace algún tiempo, nuestro corresponsal en San Pedro, en cumplimiento de sus deberes periodísticos, venía denunciando los procederes arbitrarios, verdaderos abusos dignos de ser duramente castigados muchos de ellos, de los miembros de la comisaría de policía de esa ciudad.

Como consecuencia de tales denuncias y de los comentarios que merecieron á este diario, la jefatura de policía resolvió investigar los hechos, encomendando á un funcionario de su confianza la instrucción del respectivo sumario.

Cohibidos los empleados de la comisaría para proseguir por su senda extraviada, en virtud de la presencia del sumariante, y no pudiendo contener su despecho, han permitido la libre actuación de los "matones", elemento éste que nuestros lectores conocen bien, porque LA PRENSA lo ha puesto de relieve innumerables veces, hasta desalojarlo casi del escenario de los pueblos de campaña, donde quedaba como resabio de otros tiempos.

Los "matones" de San Pedro han empezado, pues, á desempeñar el papel que llenaban hasta hace pocos días los mismos empleados de la policía; de donde resulta que la situación no se ha mejorado en aquella ciudad, y exige, en consecuencia, una medida enérgica de la jefatura.

Sobre la acción de uno de esos matones notició nuestro corresponsal en días anteriores, y como resultado de esa información, él mismo ha sido víctima de un atropello, que la policía local, como era de esperarse, ha dejado en la mayor impunidad.

El siguiente telegrama, que recibimos anteanoche, á hora que nos impidió publicarlo ayer, da cuenta de lo sucedido:

San Pedro, Octubre 11—Como consecuencia de mi telegrama de ayer, comunicando la agresión de que fué víctima don Alejandro Durán, de parte de Pompeyo Cano, éste, alentado por la impunidad, pues la denuncia de Durán fué desestimada por la policía, y acaso con objeto de intimidar al corresponsal para impedir el curso del sumario que instrúyese al comisario y al oficial, amigos personales de dicho Cano, acaba de cometer un nuevo atentado, esta vez con el suscripto.

Mientras transitaba yo por la vía pública, en compañía de don Gregorio M. Arrieta, Cano, que venía con don Vicente Yanzón, se dirigió á mí en actitud provocativa, profiriendo improperios por mi calidad de corresponsal de LA PRENSA, y pretendiendo agredirme.

Me limité á decirle que no merecía el calificativo hiriente con que me provocaba, y terminó con otro insulto más soez aún.

El incidente no tuvo mayores consecuencias debido á mi serenidad, pero los antecedentes de Cano, autor de innumerables incidentes, entre ellos el grave atentado de ayer contra Durán, dejan la impresión de que han de repetirse.

Presentéme acto continuo al subcomisario de investigaciones, señor Arturo Casellas, exponiendo el suceso; pero éste, que se ausentaba á La Plata, por llamado de la jefatura, me indicó que me presentara á la policía local. Así lo hice, pero como el oficial Cerdá, así como el comisario Rosas, son actualmente sumariados por abusos de autoridad, denunciados por LA PRENSA, por mi conducto, como corresponsal de ese diario, no me inspira confianza su imparcialidad. Pero esto, me he dirigido á la jefatura de policía, solicitando garantías para mi persona.

Repetimos que la jefatura debe proceder enérgicamente para sanear el ambiente en que se desenvuelven sus subordinados en San Pedro. Con los abusos y arbitrariedades que ellos cometen y con la impunidad de los matones, que medran á la sombra de la ausencia de garantías eficaces, la vida de los ciudadanos independientes tiene que sentirse, forzosamente, deprimida por una constante desconfianza, que no hace honor á la administración provincial.

BAHIA BLANCA Y LA ACCION FEDERAL

LA MANZANA VALDIA

"La Nueva Provincia", de Bahía Blanca, se ocupa de la acción del gobierno nacional en esa simpática y progresista ciudad del Sur, á propósito de la manzana que permanece valdía en el centro urbano, á uno de los costados del parque municipal.

Dicha manzana, que fué donada al gobierno de la Nación para que levantara en ella los edificios que necesita, constituye un verdadero adefesio, que contrasta ingratamente con los esfuerzos edilicios por dotar á aquella ciudad de rasgos que correspondan á la categoría que ocupa en el concierto de las actividades fecundas del país.

El colega mencionado se dirige al gobierno federal, reclamándole la labor olvidada, en los siguientes términos:

En verdad, que no le cuadra esta indolencia á un gobierno tan lleno de prestigios como el del doctor Sáenz Peña, á quien nos comprometemos á obsequiar con una nota gráfica de la tal manzana, porque á buen seguro que un vez que él la contemple, no permitirá que así quede en lo sucesivo, aparte de que no ha de querer que el día, que ya se va haciendo por demás largo, en que deba visitarnos, no estén por lo menos echados los cimientos de los cuatro grandes edificios que de su actuación presidencial esperamos, ó sean el Colegio Nacional, Escuela Nacional de Comercio, Escuela Normal Mixta y correos y telégrafos.

Luego agrega:

Bahía Blanca reclama con todo derecho esa acción, y pide al Presidente que extienda su vista hacia ella, y la dote magníficamente de un centro educacional, que pudiera llamarse el gran hospedaje á la cultura intelectual para poder aclimatar en ellos, siquiera sea por Dios, el pensamiento y la palabra de las eminencias que no nos atrevemos á invitar, porque en realidad no tenemos como decirles: "He ahí nuestros regios salones educacionales, disertad en ellos, que no sólo de trigo vivimos. Ahí cultivamos la espiritualidad bahiense".

El doctor Sáenz Peña marcaría hondamente su fisonomía moral y sus altos prestigios de estadista si de esa playa desolada que tanto nos afea, hiciera el gran parque intelectual, de estos briosos rincones australes, y perpetuaría el reconocimiento de esta ciudad.

OBSERVATORIO DE LA PLATA

Por decreto de ayer, fué nombrado director del Observatorio Nacional de la Universidad de La Plata, el señor William Hussey.

El puesto estaba vacante desde la exoneración del señor Porro di Somenzi, y se encontraba al frente del instituto el presbítero Devoto.

LOS TRENES A LA PLATA

Solicitud de abonados

Un numeroso grupo de abonados del ferrocarril del Sud, en la línea Buenos Aires-La Plata, ha dirigido una nota á la empresa citada, solicitando que se establezca en el nuevo horario, que principiará á regir el 1o. de Diciembre próximo, un tren rápido en sustitución del que actualmente parte de Plaza Constitución á las 6.40 p. m., ó en su defecto, otro que una, en espacio de tiempo más limitado, las dos capitales.

Entre las razones que se aducen para justificar dicho pedido, se cita la nueva resolución del gobierno nacional, por la que se aumenta el horario de oficinas, dando margen á que el servicio que presta el tren rápido de las 5.35 de la tarde, no ofrezca las ventajas que en cierto modo decidieron á la empresa á implantarlo, en ocasión de establecerse el horario de trenes de pasajeros en vigor.

Esta solicitud merece ser tenida en cuenta al confeccionarse el nuevo horario, pues ella interpreta los deseos y las conveniencias de un gran número de abonados.

"LA PRENSA" EN LA PLATA

(DE NUESTRA SUCURSAL)

INSTITUTO DE SORDO-MUDOS

Su dirección y administración

En atención al interés público despertado por las denuncias que se formularon recientemente en el seno de la Cámara de Diputados, respecto de la dirección y administración del instituto de sordomudos de la provincia, radicado en esta capital, nos entrevistamos ayer con el director del establecimiento, doctor Risso Patrón, quien, al respecto, nos hizo la declaración de que, conservando en lo posible su forma textual, pasamos á informar.

La resolución tomada por la legislatura de enviar, una minuta al Poder Ejecutivo, á efecto de conocer la verdad de las denuncias que formulara el diputado Rodríguez en la Cámara, contra la dirección del instituto de sordomudos, la conceptúa perfectamente justa, porque es al Poder Ejecutivo á quien corresponde intervenir en lo tocante al régimen interno de una repartición de su dependencia.

Desde hace mucho tiempo, nos dijo, sabía que se harían esas denuncias, con el objeto de conseguir, mediante una sorpresa hecha á la Cámara, el nombramiento de una comisión investigadora, la cual tomaría como medida previa la suspensión del director, y el nombramiento de uno interino, en su reemplazo, quien adueñado de la situación sería el factor eficiente para realizar los fines que personas interesadas persiguen.

Agregó el director del instituto, y trascribimos aquí sus palabras textuales, que ignora la opinión del ministerio, del cual depende, pero que él necesita levantar ante la opinión los cargos gratuitos que fueron formulados en la Cámara, que se registran en la crónica parlamentaria. Concretando éstos, manifestó que en cuanto á los tres niños: López, Cirini y otro que el señor Rodríguez no recuerda, que nunca fueron sordo mudos, pero que se tienen en el instituto para demostrar cada vez que llegaba un visitante, los progresos que se habían alcanzado, es una flagrante falsedad: no hay tales niños, y jamás se ha cometido semejante audaz mistificación, que no cuadra con su carácter. El niño oyente Juan Carlos López, hijo de un empleado de policía de Villa Elisa, asistió varios meses al taller de escultura únicamente, por pedido especial de sus padres. El niño Cirini, no sabe quién es, y mucho menos el tercero, cuyo nombre el diputado manifestó no recordar, lo que revela un expediente poco edificante cuando se trata nada menos que de deprimir la actuación de un hombre que como él, está por encima de miserias.

En cuanto á la carta que dijo el diputado que tenía en su poder, denunciando que la dirección cobra al padre de un niño sordo mudo la suma de 130 pesos mensuales por pensión, pretextando que come en casa del director, es otra falsedad sin nombre, pues ningún padre, tutor ó encargado de alumnos del instituto abona ni ha abonado semejante suma jamás. Sólo hay dos niños que contribuyen pecuniariamente, Juan Esoin, con 40 pesos mensuales, y Carlos Patini, con 20 pesos, por quienes paga la municipalidad de Patagones.

Añadió que cuando los padres tienen algunos recursos, la dirección les insinúa la conveniencia de que, ya que no abonan pensión, contribuyan por lo menos con alguna ropa, y si es posible con el traje de uniforme, cuyo costo es de 30 á 50 pesos, según la edad del niño, y nunca 90. Así lo hace la dirección, y lo seguirá haciendo, mientras la partida destinada para gastos generales no sean tal que se pueda con ella hacer frente á todos los servicios indispensables para el mejor desenvolvimiento de la institución. Ha sido por causa de la escasez de fondos que quedó un saldo deudor de los años de 1909 á mediados de 1910, para cuya cancelación se han hecho las gestiones del caso ante el ministerio, con la consiguiente intervención de la contaduría general.

En cuanto á que los alumnos son remitidos al hospital cuando están enfermos, y que sin embargo aparecen cuentas de medicamentos que no han podido ser usados, es otro error que ha cometido el señor diputado. Los casos que se producen de enfermedades infecto-contagiosas son remitidos al hospital de Niños, ó al de San Juan de Dios; pero cuando son enfermedades comunes, ellos son tratados en la casa por el médico del establecimiento, que es el director. De ahí los medicamentos que se consumen.

En cuanto á lo aseverado por el diputado Sarrat, de que los métodos de enseñanza están atrasados en medio siglo, lamenta de veras esta declaración. Agregó que el diputado Sarrat debió haber visitado alguna vez el instituto para informarse de los hechos y de la verdad, acerca de los procedimientos que se emplean en la enseñanza, pues jamás ha tenido agregó, el honor de cambiar una sola palabra con ese señor, ni tampoco ha hecho acto de presencia en las clases en ninguno de los momentos propicios para que hubiera podido darse cuenta de la vida, tanto intelectual como moral del establecimiento.

Terminó el doctor Risso Patrón manifestando que por todas las consideraciones que quedan expuestas, podrá cualquiera convencerse de que á la dirección del instituto no le afecta en lo más mínimo la denuncia del diputado Rodríguez, á la que califica de intempestiva.

LEY ORGANICA DE TRIBUNALES

Esta tarde, á las 4 p. m., en los salones de nuestro colega "Buenos Aires", de La Plata, se realizará la conferencia anunciada, respecto del proyecto de la ley orgánica de los tribunales de la provincia, de los doctores Rivarola y de la Colina, disertando el conocido jurista doctor Tomás Jofré.

Se sabe ya que el conferenciante sustenta opiniones altamente favorables á dicho proyecto, pues las ha exteriorizado en una reciente carta al gobernador de la provincia.

Reina mucho interés entre nuestra judicatura y en el foro, para oir la conferencia del doctor Jofré, no solamente por las condiciones del orador, sino también por la trascendencia que la reforma revestirá para la administración de justicia de la provincia.

ENROLAMIENTO GENERAL

Menos numerosa que en los cinco días anteriores, fué la concurrencia de ciudadanos á la oficina del distrito militar de La Plata, para cumplir con la ley de enrolamiento. Ayer pudimos notar la presencia de algunas personas conocidas de esta ciudad, enrolándose; pero la mayoría de los concurrentes eran obreros y empleados subalternos, lo que dá una idea de como se cumplen las leyes.

Ayer se entregaron las libretas á los que se han enrolado en días anteriores y que no pudieron ser firmadas á causa de la enfermedad del jefe del distrito, mayor Morales. Este continúa indispuesto, y por tal circunstancia ha sido puesto al frente de la oficina el capitán Héctor Varela, que atiende al público solícitamente.

Aún se dispone de libretas de todos los años, las cuales se entregan en el acto á los enrolados que llevan su fotografía, ó al día siguiente, cuando son retratados en la misma oficina. Esta circunstancia debe ser aprovechada por todos los ciudadanos que aún no se han enrolado, concurriendo á hacerlo, y dejando así cumplido un deber sagrado.

—El inspector general de milicias de la provincia, se ha expedido en una consulta que se le hizo, con motivo del enrolamiento de los detenidos y condenados recluídos en la cárcel penitenciaria de esta ciudad.

Dice al respecto el comandante Ramayón, que estando dispuesto en el artículo 2o. de la ley de enrolamiento número 8129, que respecto de los ciudadanos procesados ó condenados que estuviesen en las cárceles, penitenciarías ó presidios, sus directores se encargarán de obtener los documentos probatorios de la edad. De ahí que convenga disponer que los directores de las cárceles y presidios, empleen todos los medios que estén á su alcance, den el más exacto cumplimiento á esa disposición legal, pudiendo solicitar de los jefes de las oficinas del registro civil el acta de nacimiento en papel simple, que á cada uno corresponda, según los datos que de los mismos se obtengan.

Para aquellos que no sea posible conseguirse el documento legal de la edad, ó que carecen también de su antigua libreta de enrolamiento, la edad le será fijada de oficio por las autoridades encargadas del enrolamiento, de acuerdo con el artículo 38 inciso 1o., de la ley número 4707.

Anuario social y económico

El Ministro del Interior se ha dirigido al gobierno de la provincia, solicitando una serie de datos necesarios para la confección del anuario social y económico.

Oficina química de la provincia

Han regresado los empleados de esta oficina, enviados para inspeccionar é inutilizar las sustancias alimenticias y bebidas que resultaren "malas y peligrosas" para la salud pública, en los pueblos de San Andrés de Giles, San Antonio de Areco, Coronel Pringles, Azul y Balcarce.

Terminada la inspección de las casas de comercio que se había comenzado el mes anterior, de acuerdo con la policía, se procedió al análisis de la leche que expendían los lecheros ambulantes, habiéndose revisado 1.198 litros de leche, de los cuales se decomisaron 112, por ser de mala calidad.

Ministerio de Hacienda

El ministro, doctor López Buchardo, concurrió á su despacho á la 1 de la tarde y firmó numerosos expedientes de trámite.

Conferenció con el inspector general de tierras, señor Triacca, á quien dió las últimas instrucciones para la comisión reservada que debe llevar á cabo en las Lechiguanas, para donde partió anoche.

Después fué entrevistado por el director general de rentas, con quien conversó sobre asuntos de trámite de esa sección.

Dirección general de salubridad

A Sandalio de la Vega, de General Alvear, no se le hace lugar á la solicitud que presenta sobre su establecimiento industrial.

—Del examen bacteriológico de varias muestras de agua, remitidas por el doctor Arturo Keller, del Azul, resulta que son aptas para el consumo.

—Se resuelve que en el plazo de 90 días coloquen en condiciones higiénicas sus fábricas de soda y refrescos, en el Azul, los señores Juan Mortes, Pedro Gualde, José Martínez y José M. Diegues, so pena de multa ó clausura.

—La oficina sanitaria regional de Mercedes ha remitido un estado del movimiento habido en ella en Septiembre.

—Refiriéndose al dispensario de la gota de leche, indica que hay 31 madres inscriptas cuyos hijos disfrutan de ese beneficio.

Se vacunaron 239 personas, expidiéndose 433 certificados.

Se desinfectaron 8 domicilios, cuatro escuelas y 2 salones biógrafos, atendiéndose 3 casos de difteria.

—La oficina regional de San Nicolás, vacunó en el mes pasado 2.095 personas, y atendió 9 casos de enfermedades infecciosas.

LEGISLATURA

CAMARA DE SENADORES

Para hoy está citado el Senado. Es probable que considere el proyecto de ley de justicia de paz, que se va transfiriendo de una sesión á otra, sin conseguir que se sancione más de un artículo ó dos.

CAMARA DE DIPUTADOS

La comisión primera de legislación ha despachado favorablemente los siguientes proyectos:

Formación del "jury" de enjuiciamiento. Como se habían presentado dos proyectos, los de los doctores Jofre y Gazcón, la comisión aconseja que se sancione el de este último; exoneración del descuento de montepío á varios empleados de la repartición; el del diputado Gazcón, estableciendo la forma en que deben plantearse los asuntos ante las cámaras de apelación, y el del diputado Elizalde, sobre prisiones preventivas.

EN LOS MUNICIPIOS

LA ASISTENCIA PUBLICA

Sus nuevos servicios

En los primeros días del mes próximo, la Asistencia Pública se instalará en el edificio alquilado para sus oficinas, en la calle 50, esquina 14.

Afortunadamente, no será larga su instalación en la nueva casa, puesto que la legislatura ha sancionado ya el proyecto de ley que autoriza al Poder Ejecutivo para invertir hasta la suma de 200.000 pesos en la construcción de un local adecuado.

La multiplicidad de los servicios que debe atender la Asistencia Pública, ha impuesto el traslado que se realizará en estos días. Su local actual, una dependencia de la policía, no sólo es de lo más pobre en lo que á comodidades se refiere, sino que también es lo más antihigiénico que pudo encontrarse. Razones de urgencia, tal vez imposiciones del momento, ó quizá falta de miras para el porvenir, fueron causa de que se habilitara el local que hoy tiene.

En el local de la calle 50, si bien es cierto que las comodidades no abundarán, por lo menos, se tendrán muchas de que hoy se carece. La amplitud de la casa, ha permitido al director de la Asistencia, doctor Centurión, una adaptación en armonía con los servicios que atiende. Se está procediendo á efectuar una serie de reparaciones y arreglos, que se hacían indispensables, como la habilitación de una Morgue. En el local de que actualmente dispone la Asistencia, los cadáveres se depositan en el cuarto de baño.

Como la construcción del nuevo local permitiría establecer y atender muchos servicios que hasta hoy no han podido funcionar por falta absoluta de recursos, en el proyecto de presupuesto para el año próximo se ha incluído una partida reforzando las cantidades asignadas para el funcionamiento de la institución. Y esta medida no puede ser más plausible.

El jefe de la dirección general de salubridad, doctor Garat, se dirigió ayer al ministerio de Obras Públicas contestando la vista que éste le diera, en el expediente iniciado con motivo de la refundición de la sala de primeros auxilios de la policía y de la asistencia pública municipal, en una sola institución que se dominaría Asistencia Pública de la provincia y que pasaría á depender de la dirección de salubridad.

El comisionado municipal sostenía la conveniencia de que la Asistencia Pública pasara á depender de la municipalidad, mientras que el director de salubridad considera que de acuerdo con la ley que al respecto sancionó la legislatura no hace mucho, no sólo deben pasar todas las existencias de ambas instituciones á la dirección, sino que también conviene que los tres médicos que atienden la sala municipal, se incorporen á la Asistencia Pública en compensación á los tres médicos de policía de que se ha privado dicha repartición.

Teniendo en cuenta que en lo sucesivo el servicio de asistencia gratuita sobre las rentas de la provincia, la municipalidad no tendrá más gasto que el de los facultativos mencionados.

—

El movimiento de la Asistencia Pública en Septiembre fué el siguiente: primeros auxilios, 500; atendidos en policlínico, 453; consultorio de odontología, 74; vacunados, 111; informes y reconocimientos, 261; fórmulas despachadas en la farmacia, 949.

LA INSCRIPCION EN LOS PADRONES

Comisionados especiales

El presidente del concejo deliberante de Bartolomé Mitre, se dirigió ayer al Poder Ejecutivo, manifestándole que se había efectuado el sorteo de las mesas escrutaderas de votos, con toda legalidad, y que el comisionado especial no había concurrido.

Por su parte, el señor Posse, quien fuera designado para presenciar dicho sorteo, manifiesta que no ha podido realizar sus tareas como comisionado especial del Poder Ejecutivo, por cuanto fué rechazado de la puerta. La policía no ha cumplido con su deber, dice, al no evitar la formación de grupos, ni tampoco las amenazas de muerte que se dirigieran contra el secretario.

Como la jefatura de policía había sido notificada del nombramiento del señor Posse, se ha ordenado una investigación, á fin de conocer la verdad de los hechos.

—De San Martín se han recibido comunicaciones, suscritas por la fracción opositora, que dán cuenta de la satisfacción con que ha sido recibido el nombramiento del señor Belín Sarmiento, como comisionado especial, á fin de que verifique el sorteo de las mesas escrutadoras.

—Los miembros de la minoría del concejo deliberante de Pergamino, han solicitado la presencia de un comisionado especial, que fiscalice el sorteo de las mesas, en vista de que no les ofrece garantías de ningún género, el proceder de la mayoría del mismo concejo. Una solicitud en el mismo sentido se ha recibido del comité del partido Conservador.

Por su parte, el señor Adrián Lagaga se dirige en queja contra el intendente municipal y el concejal señor Torres, de los que dice que no pueden formar parte de la municipalidad, por los vínculos de familia que los une. Pide también un comisionado especial, para que verifique los sorteos.

ALUMBRADO PUBLICO

SU AMPLIACION

La municipalidad de La Plata ha enviado una nota al Ministerio de Obras Públicas, pidiendo que se acuerde permiso á la compañía de electricidad del Río de la Plata para la colocación de 41 lámparas en las calles:

43 y 11, 43 y 13, 43 y 14, 42 y 13, 42 y 15, 42 y 17, 41 y 13, 40 y 12, 39 y 10, 37 y 10, diagonal 77 y 10, 77 y 11, 77 y 12, 62 y 17, 56 y 19, 57 y 18, 58 y 19, 39 y 17, 62 y 23, 62 y 25, 64 y 21, 58 y 21, 56 y 21, 54 y 21, 63 y 20, 59 y 20, 57 y 20, 55 y 20, 62 y 19, 57 y 16, 61 y 18, 8 y 70, 10 y 70, 9 y 67, 9 y 69, 11 y 67, 11 y 69, 9 y 67, 11 y 70, 8 y 68.

Este alumbrado ha sido solicitado por numerosos vecinos y por los centros de fomento que abarcan esas zonas.

EL SERVICIO NOCTURNO

El comisionado municipal, señor Doyhenard, aprovechando la oportunidad de diversas reparaciones que se ejecutan en las oficinas de la secretaría y mesa de entrada, ha dispuesto que en un local apropiado se coloque un escritorio amplio, con todos los útiles necesarios, á fin de que los reporters de los diarios puedan tomar allí y escribir las noticias de la repartición.

Para que el servicio noticioso sea lo más completo posible, ha dispuesto también que la secretaría, por medio de un empleado caracterizado, coloque á determinada hora en ese escritorio todas las noticias del día, que contengan el movimiento de las diversas secciones, á fin de que puedan ser tomadas para los repórters.

TRANVIA A LA ENSENADA

A fin del mes entrante, deben llegar al puerto La Plata, procedentes de Europa, todos los materiales para la electrización de la línea á la Ensenada pues la mitad ha salido á mediados de Septiembre y el resto anteayer.

El gerente señor Doré, nos ha manifestado que en seguida de recibidos los materiales, se iniciarán los trabajos, para llevar á término la obra en el más breve tiempo posible.

UNION VECINAL ZONA OESTE

Esta noche, como de costumbre, celebrará su sesión semanal, este centro de fomento, en su local de la diagonal 73.

CRONICA SOCIAL

TEATRO ARGENTINO — Un nuevo buen éxito para la compañía Mimí Aguglia, fué la representación de "La cena de las burlas", verificada anoche en el teatro Argentino.

Entre las familias que asistieron, estaban las de:

Guido Lavalle, Segovia, del Carril, González Arzac, Sagastume, Lozano, Kennedy, Ramírez, Bergalli, Etcheverry, Deluchi, Kook, Moreno, Luclani, Fernández Basualdo, Andrade, Pividal Ferrando, Altube, Senet, Avena, Soria, Elena, Torrent, etc.

—Para hoy anuncian los carteles como función de despedida "La fraccolo sotto E Maggio".

EL BENEFICIO DE ANOCHE — Fué una hermosa reunión social la efectuada anoche en el teatro Ateneo, con motivo del beneficio organizado por la comisión que preside la señora Rosa Oneto de Rivera, cuyo producto se destinará al sostén de la escuela taller de Tolosá.

Estaban presentes, entre otras, las familias de:

Ponsati Artas, Lascano, Cometto, Sal, Sempé Pinto, Langenhein, Rivarola, Verdaguer, García, Moreno, Rivera, Rébora, Taquini, della Croce, Cheppl, del Campillo, García Cortina, Mallo, García Vieyra, Neyra, Ves Lozada, Rezábal, Centurión, Dibur, Huergo, Gondra, Griffin, D'Herbil, Escobar, Sánchez Viamonte, Loustau, Balvidares, Lagos, Oyuela, Salas, Senet, Ugalde, Tolosa, Susini Sandoval, Olivera, Pereyra, Laborde, Bernard, Silva, y muchas otras.

OFRENDA AL TORPEDERO "LA PLATA" — La comisión de damas pro-ofrenda al torpedero "La Plata", que preside la señora Sara Langenhein de Rezábal, resolvió en su reunión anterior aceptar el proyecto de pedestal presentado por el señor Ciseri.

En dicha asamblea estuvieron presentes las señoras:

Sara Langenhein de Rezábal, Isabel Perichon de Pinto, Julia Ramos de Ramos, Pura Martínez de Torres, Angélica Cavello de la Serna, María Livingston de Ugalde, Adela Novillo de Lavié, y señoritas Juanita Isabel Pinto, María Judith de la Serna y María Langenhein.

Hoy, á las 4 p. m., volverá á reunirse la comisión.

NUEVA COMISION DEL CLUB LA PLATA — La nueva comisión elegida para administrar el Club La Plata, ha sido recibida en nuestra sociedad con mucha simpatía. Ella está formada por los señores:

Pedro T. Sempé, Ricardo Guido Lavalle, Alfredo del Campillo, Gregorio Lascano, Mario Rébora, Manuel L. del Carril, Antonio J. Márquez, Francisco Alconada, Manuel Garzón (hijo), Francisco L. Irle y Arturo Seguí.

PIC-NIC — En la quinta que posee en los alrededores de esta ciudad el señor Juan Labechia, tuvo lugar una fiesta en honor de los señores Raú Puig Lómez y Rodolfo S. Achinelly, festejando la feliz terminación de sus estudios de escribanos.

Asistieron al pic-nic los siguientes señores:

Doctor D. Miranda, S. Puig Lómez, N. Moller, J. C. Achinelly, E. Lutero, Manuel Chinchurreta, A. Seguí, E. González Avila, Eduardo Bugallo, Ramiro González, A. Puig Lómez, L. Gorostiaga, etc.

RECIBOS — Hoy recibirán á sus relaciones las señoras:

Matilde S. de Capielles, María C. de la Fuente, Catalina Canó de García Vieyra, Nila Baliño de Gracl, Delia H. de del Carril, Jorgelina O. de Grigera, Josefa Monasterio de Kennedy, María Isabel Vieyra Belén de Isla, Juana R. Bermúdez de Lozano, Elvira L. de Montes de Oca, Elvira Brunet de Munilla, Delia Guezalaga de Pando, Petrona M. de Puig Lomes, Fidela Torres de Rojas, Emma Beret de Ezelagowsky, Nemesia Posse, María Livingston de Ugalde, Luisa S. de Uzal.

AUDICION MUSICAL — Los señores Juan V. Caselli y A. Zacarías, directores del conservatorio Santa Cecilia, preparan una audición musical en que tomarán parte las alumnas de ese establecimiento. Se realizará en los primeros días del mes próximo.

Demás está prever la reunión social hermosa á realizar.

VIAJEROS — Ha regresado al Bragado, el señor Francisco Montes.

—Del mismo punto, el señor Horacio Sagastume.

—De Chascomús, el señor Antonio Servando.

—Próximamente inaugurarán una serie de excursiones las futuras bachilleres del Liceo de Señoritas, acompañadas de la directora del establecimiento, señora Sofía Dickman de Temperley, y los profesores de las diversas asignaturas del año.

ENFERMOS — Enferma, la señora María de la Cuesta de Echagüe.

—Guarda cama, la señorita Corina Villagra.

VIALIDAD

FERROCARRIL ELECTRICO A BUENOS AIRES

El ministerio de Obras Públicas ha resuelto que el trazado del camino adoquinado y ferrocarril eléctrico de La Plata á Avellaneda, de acuerdo con lo que se proyectara, arranque de la plaza Italia, por la calle 7, hasta 32. En el recorrido de la calle 7, se adoquinarán dos fajas de seis metros, dejando en el centro una rambla de siete metros, que ocupará el ferrocarril.

ENSEÑANZA UNIVERSITARIA

OBSERVATORIO ASTRONOMICO

La sección sismológica

La "Revista de la Sociedad Sismológica de España", correspondiente al mes de Septiembre próximo pasado, que acabamos de recibir, trae noticias halagadoras para la sección sismológica del observatorio astronómico de esta ciudad.

Una de ellas, refiere que en la segunda asamblea general de la asociación internacional de sismología que se reunió en Manchester, durante los días 18 á 22 de Julio próximo pasado, á la cual concurrieron los más notables sismólogos europeos, norteamericanos y japoneses, se hicieron referencias muy honrosas para la acción inteligente y laboriosa que realiza con encomiable modestia entre nosotros el doctor Galdino Negri, cuya obra sobre velocidad de las ondas sísmicas ha sido muy elogiada.

La otra noticia refiere que en la sociedad astronómica de España fué leído con sumo interés una memoria del mismo doctor Negri, acerca de "Algunas relaciones entre la velocidad de propagación media aparente de las ondas sísmicas", en la cual, el autor aplica su teoría á las observaciones del terremoto del Turquestán del 3 al 4 de Enero último, efectuadas en los observatorios Fabra y Cartuja. La "Revista de la Sociedad Sismológica de España" dice al respecto: "acerca de esta comunicación nos complacemos en consignar que el doctor Negri obtuvo resultados completamente de acuerdo con las teorías que el autor expuso en el congreso científico verificado con motivo del centenario de la República Argentina".

Como se ve, todo es grato al patriotismo y tanto más grato, cuanto que nuestro observatorio astronómico ha venido vegetando durante mucho tiempo en una inactividad afligente de la que lo ha hecho salir la nueva dirección.

EDUCACION

PRESUPUESTO ESCOLAR PARA 1912

Su remisión al P. E.— Cálculo de recursos

La dirección de escuelas envió ayer al Poder Ejecutivo el proyecto de presupuesto de la administración escolar, preparado para 1912 por el Consejo de Educación.

Como se sabe, dicho presupuesto no contiene el cálculo de recursos con que han de cubrirse los gastos que en él se establecen, circunstancia excepcional, que el director de escuelas explica en la extensa nota con que acompaña aquel proyecto.

En resumen, dice al respecto el director general que es ésta, acaso, la primera vez que acontece tál emergencia: pero cumple con el deber de afirmar que la deficiencia no tiene, ni ha podido tener solución por el consejo general de educación, dentro de las circunstancias y términos en que ha sido planteada, y aún no resuelta, la nueva valuación de la propiedad territorial.

Si la dirección general de escuelas hubiera percibido lo que por dicho impuesto le corresponde, por diferencias del primer semestre del año corriente, y se le hubiera abonado también, las cuotas del segundo semestre, como ha ocurrido en otros años, la situación sería muy diversa, y se hubiera evitado la deuda que pesa sobre los haberes de los maestros y anula toda iniciativa de método y mejoramiento.

Agrega que suponiendo que en el mes de Diciembre esté terminada la operación de revalúo territorial, recién sabría la dirección general de escuelas, el monto aproximado de su principal recurso, pero la demora contrariaría el apresuramiento demostrado por el Poder Ejecutivo, y ello no puede caber en los propósitos con que la corporación que presido, desea contribuir á las determinaciones del ministerio.

Más adelante, el director general establece que por las razones enunciadas, no puede cumplirse la minuta del Senado, que demanda el estudio detallado del presupuesto de cada distrito, con especificación minuciosa de los gastos y rentas respectivas.

Termina la comunicación haciendo presente al Poder Ejecutivo, que suponiendo ahora que la nueva valuación atribuya un saldo favorable al tesoro escolar, éste vendría á ser percibido recién en Diciembre y que, como consecuencia, de las alternativas de aquella operación, van á deberse tres meses de sueldos á los maestros en el mes corriente.

TRIBUNALES

SUPREMA CORTE — JUICIOS RESUELTOS

Se ha declarado bien denegado el recurso de inaplicabilidad interpuesto en el juicio seguido por doña Agustina Klinck de Luna, contra Juan, Ignacio, Catalina y Pedro Marina, sobre petición de herencia.

—Fué declarada ayer improcedente la demanda que contra el Poder Ejecutivo inició el Banco Hipotecario Nacional á fin de que se declarara nula una resolución de aquel por la cual se obliga al Banco á pagar la contribución directa y sus multas correspondientes á los años anteriores á 1897, de una finca en Lomas de Zamora.

NOMBRAMIENTOS — LICENCIAS

Se nombró al señor Arturo Albarracín Sarmiento escribiente del juzgado del crimen de la capital á cargo del doctor Wáshington Ocampo; médico de los tribunales al doctor Juan P. Riera, que había renunciado para acogerse á la ley de jubilación.

Se concedieron 20 días de licencia al juez de lo civil del Centro doctor Arechavala, que debe ser reemplazado por el doctor Díez Gómez; un mes al médico de los tribunales doctor Castilla; tres meses al juez de paz de Junín; cinco días al fiscal de cámaras, doctor García Reynoso, que debe ser reemplazado por el doctor Llosa; se prorroga por quince días la licencia que le fué acordada al doctor Palacio Costa, fiscal en el departamento del Centro.

REGISTRO CONCEDIDO

Al escribano César A. Migliaro, le ha sido concedido un registro en Florencio Varela.

JUBILACION

La Suprema Corte ha pasado una nota al juez de lo civil del departamento del Norte, doctor Macedonio Canedo, que acaba de acogerse á la jubilación, agradeciéndole los servicios que ha prestado á la administración de justicia de la provincia.

PROCURACION GENERAL

El procurador general doctor Escobar despachó desfavorablemente los recursos interpuestos en los siguientes asuntos: José Giordano, contra Teodoro San Martín, sobre cumplimiento de contrato y Cirilo Carreño y Franco Aguilar, por homicidio.

No se adhiere al dictamen del agente fiscal del Sud, que pide el sobreseimiento para Enrique Kelly y otro acusado por disparo de arma de fuego, en mérito de no resultar del sumario de una manera evidente la irresponsabilidad del procesado aludido.

ASUNTOS CIVILES Y COMERCIALES

Por el juzgado á cargo del doctor Fernández Blanco, secretaría Reynal O'Connor, se dictó sentencia en el juicio seguido por la sociedad "El hogar para todos", contra la sucesión de José Dassatti, sobre cobro de un crédito hipotecario.

Por el fallo, se rechaza la excepción de nulidad interpuesta y se admite la de falta de personería del señor Juan Barbieri, por no haber acreditado éste su carácter de representante de la sociedad en liquidación.

—En el juicio seguido por Luis Fracero, contra Agapito Ruiz, sobre cobro de pesos, se dictó sentencia de remate, ordenando que se lleve adelante la ejecución.

—Se aprobó la información producida en los autos sucesorios de don Pedro Lazarreta.

—Fué aprobada la cuenta de partición de los bienes de la sucesión de Luis Berisso.

—En la sucesión de Juan Parra y Tomás A. Cruz, se dictó declaratoria de herederos á favor de los hijos de los causantes.

—Se decretó la venta de las mercaderías pertenecientes á la quiebra de José García Bascicla.

JUZGADO DEL DOCTOR MARCENARO

La Suprema Corte, en su acuerdo de ayer, ha dictado una resolución á pedido del juez de lo civil y comercial de la capital, doctor Marcenaro, por la cual se confirma en sus cargos al personal de secretarios de dicho juzgado, que había sido declarado en comisión, á pedido del mismo juez.

CRONICA POLICIAL

VENTA DE PASAJES OFICIALES

Importante defraudación

NUMEROSAS DETENCIONES

(Por telégrafo)

Bolívar, Octubre 11—Con motivo de una investigación que hace la policía sobre venta de pasajes oficiales, se encuentran detenidos en la comisaría local, varias personas que se dicen complicadas en ese asunto, que hace tiempo parece se viene explotando.

Según versiones, esos pasajes eran sustraídos de la jefatura por altos empleados de policía, que los entregaban á agentes que tenían en diversas localidades, quienes los ofrecían al público por la mitad de su valor. Se asegura que en esta localidad se han expedido más de mil pasajes en esas condiciones. La investigación parece ser muy amplia, no pudiendo dar más detalles por el momento, dado el riguroso secreto del sumario. Todos los presos están incomunicados.

EL SERVICIO POLICIAL EN ALDO BONZI

Petición del vecindario

El presidente de la comisión de Fomento, propietarios y pobladores del pueblo Aldo Bonzi (antes Río Matanza), han presentado una petición al jefe de policía, para obtener el establecimiento de una subcomisaría en dicho pueblo.

Dicen que hace ya mucho tiempo que esa necesidad se impone. La situación especial del pueblo, precisamente sobre los límites de tres jurisdicciones policiales, la de la capital, de Lomas de Zamora y de Matanza, los ferrocarriles que convergen en ese punto, con cuatro estaciones de diferentes compañías, los muchos medios de vialidad al propio tiempo que la insuficiencia de vigilancia policial, hacen que el pueblo y sus inmediaciones se vean frecuentados por malhechores.

Añade la petición que los terraplenes y los puentes de los ferrocarriles constituyen puntos estratégicos y locales de refugio ó de reunión para atentar luego contra la seguridad de las personas y de las cosas. Los mismos terrenos del pueblo y los potreros contiguos, son invadidos por toda clase de hacienda introducida abusivamente por personas que se sostienen en ellos con la violencia, entrando hasta en los alambrados, con cualquier procedimiento.

Expresan que todo esfuerzo de orden y progreso fracasa absolutamente con tal estado de cosas, pues la autoridad policial establecida en San Justo, es insuficiente. Su jurisdicción y el desarrollo enorme de la población no tienen proporción con sus fuerzas. El agente especial, designado para el pueblo, no basta.

Consideran que con la urgencia del momento, bastarían un empleado y dos agentes y á fin de cooperar en lo posible al establecimiento de la sucursal ofrecen la casa para la policía y potrero para sus caballos.

INVESTIGACION DE UN HOMICIDIO

Detención de los presuntos culpables

(Por telégrafo)

Isla Maciel (Avellaneda), Octubre 11 — El 6 del corriente fué encontrado, como se recordará, en una zanja de desagües, próxima á la vía del ferrocarril del Sud, en el Dock Sud, el cadáver de Pablo Pecovich, que presentaba varias heridas mortales, con fractura de la base del cráneo.

Iniciadas las averiguaciones por el comisario del distrito, señor Benjamín Martínez de Vivar, se ha conseguido detener á Estanislao Buyatrich y á la mujer Cristina Pecovich, su compañera, sobre quienes pesan pruebas abrumadoras, suponiéndose fundadamente que sean los autores del bárbaro crimen.

Se prosiguen las diligencias, que, sin duda, conducirán al completo esclarecimiento del hecho.

Secundan al comisario, en la investigación, el subcomisario señor Granato y oficial encargado del destacamento, señor Movano.

CONATO DE HUELGA

(Por telégrafo)

Lima (Zárate), Octubre 11 — Ha llegado de regreso del frigorífico "Las Palmas" el subcomisario, señor Fausto Ortiz, quien se había trasladado allí, acompañado de varios agentes, á fin de tomar intervención en un conato de huelga suscitado por unos treinta obreros que pedían aumento de salarios. Dada la pronta y eficaz intervención del oficial, señor Nicolás Morel, á cargo del destacamento, ella no pudo tomar mayores proporciones.

Por la tarde llegó al frigorífico el comisario, señor Donati, acompañado del oficial señor Díaz, de Zárate, quien ordenó el traslado á la comisaría de varios de los huelguistas.

Ha sido trasladada la subcomisaría á un nuevo local ubicado en un sitio más central y teniendo muy buenas comodidades. El subcomisario, señor Ortiz ha instalado una nueva oficina para sumarios y se preocupa ahora de conseguir y llenar otras necesidades importantes, entre ellas la de dotar á los agentes de caballos, lo que es indispensable, dado que muchas veces la policía debe intervenir en lugares muy apartados, habiendo ya obtenido del delegado municipal, señor Palacios, el forraje para la mantención de cuatro caballos.

ACCIDENTE FERROVIARIO

Anteayer, á las 6.30 p. m., al pasar por la estación Lomas de Zamora, un tren de pasajeros, procedente de Longchamps, con destino á Constitución, pretendió descender el pasajero Manuel González, y como el convoy marchara á gran velocidad perdió pie, cayendo bajo las ruedas del mismo.

González sufrió la fractura de ambas piernas y varias contusiones en la cabeza. En gravísimo estado fué trasladado al hospital de aquella ciudad.

ELEMENTOS PARA COMBATIR INCENDIOS — PROCEDER DIGNO DE IMITARSE.

(Por telégrafo)

Junín, Octubre 11—Lo que la municipalidad con su poca iniciativa no había hecho, acaba de hacerlo el comisario señor Mariano Neyra, dotando á la policía de elementos para combatir incendios, que tan á menudo se producen en ésta. Dichos elementos consisten en una máquina de aire comprimido movida á palanca, con manguera, que en un caso dado puede dar excelentes resultados, arrojando agua á mucha distancia. También se encuentran perfectamente ordenados, cantidad de baldes, picos, escaleras y demás útiles, elementos adquiridos con el concurso del comercio de esta ciudad.

Entre las innovaciones llevadas á cabo por el comisario Neyra, están las instalaciones eléctricas en los calabozos y sala de detenidos, comunicándose la corriente con las oficinas. El mismo funcionario hizo construir una cuadra para agentes y calabozo para las mujeres, que siempre han estado en promiscuidad con los presos.

Se lamenta lo reducido del edificio, que es insuficiente para el crecido número de detenidos que alberga.

MEDIDA APLAUDIDA

(Por telégrafo)

Quiroga (Nueve de Julio), Octubre 11 — La población aplaude la actitud de la policía, en el expendio de carne, que hasta ahora se realizaba sin fiscalización de ninguna especie.

VISITA DEL COMISARIO — NUEVO MUEBLAJE DE LA SUBCOMISARIA.

(Por telégrafo)

Quiroga (9 de Julio), Octubre 11—Con motivo de la inauguración del mueblaje de la subcomisaría, donado por el pueblo, llegó el comisario, señor Angel E. Bassain, quien pagó al personal. Se encuentra bien impresionado por la oficina y el servicio policial.

TENTATIVA DE SUICIDIO

En momentos en que se encontraba en estado de ebriedad, intentó suicidarse en el Azul, Leandro Nicolás Farías, bebiendo una solución de polvos de Cooper.

Se atribuye á su estado la causa impulsiva de su resolución.

LAS ARMAS DE FUEGO

Ayer á la 1 p. m., en la sección 2a. de la ciudad de Chivilcoy, en circunstancias en que Manuel Atelo Real se ocupaba en limpiar un revólver, se hirió involuntariamente en la mano izquierda, á causa de habérsele escapado un tiro del arma.

—En el cuartel 9 de San Pedro, á Domingo Iriarte, en momentos en que revisaba un revólver, se le escapó un tiro, hiriéndole levemente en el pie derecho.

HERIDO GRAVE

En la casa de comercio de Meléndez y García, situada en el pueblo de San Andrés de Giles, Francisco Hogiaco hirió de un puñalada en el costado izquierdo del cuerpo y brazo del mismo lado á Juan Torllo, quien, á su vez, infirió á aquél un puntazo en la mano derecha.

La riña se originó por una disputa que sostuvieron ambos por cuestiones del momento.

La herida de Torllo es de gravedad, según informó el médico de policía que lo examinó.

INFORMACION TELEGRAFICA

(DE NUESTROS CORRESPONSALES)

BAHIA BLANCA

LA SITUACION AGRICOLA GANADERA

Operaciones en lanas

GRAN ESCASEZ DE HACIENDAS

Bahía Blanca, Octubre 11—Llegaron de Europa la mayoría de los compradores de lanas, cueros, etc., pero el mercado de productos pecuarios está muy encalmado, con solo escasas operaciones sin importancia.

La esquila viene muy atrasada por el prolongado invierno. Los consignatarios han avisado á los criadores que no se apuren porque no hay demasiada lana y se espera mejoría de precios. Recién á fin de mes comenzarán á llegar partidas de lana.

La ganadería de esta región ofrece perspectivas que deben interesar al gobierno y hacendados. A causa de la sequía de los últimos años han disminuído considerablemente los ganados, y este año habrá exceso de pastos y falta de animales. Los campos en Bahía Blanca no tienen ni la mitad de hacienda que pueden aguantar. Aunque el procreo del año sea abundante y en condiciones favorables, la ganadería regional no recuperará lo perdido, pues los altos arrendamientos, elevados impuestos fiscales y enorme matanza de vacas y ovejas, impedirán que se repueblen de haciendas estos campos. Los ganados que serán traídos de otras regiones para aprovechar el estado de pastoreo del campo, no quedarán aquí, y la exportación y consumo de carnes contribuirán á disminuir el "stock ganadero.

Como consecuencias de los altos arrendamientos é impuestos fiscales, muchos criadores prefieren internarse en la Pampa y Río Negro.

Un fuerte consignatario me manifestó que, mientras no se rebajen los impuestos territorial y á la producción y el gobierno no adopte medidas para evitar la excesiva matanza de vacas y ovejas, la riqueza ganadera de esta región sufrirá con mayor intensidad cada año los efectos de la sequía anterior y la disminución de haciendas. Esto año, dijo, van á sobrar campos y faltarán haciendas. La producción lanora que en 1910 llegó á

ADMINISTRACION, TRABAJO Y CULTURA

veintitrés millones de kilos, creo que disminuirá en tres millones por la mortandad de majadas y el retiro de muchos criadores. Esto, agrega, es doblemente sensible, porque el año podría ser excepcional para la ganadería, riqueza más sólida que la agricultura.

LA PROXIMA COSECHA

HELADAS OPORTUNAS

Bahía Blanca, Octubre 11—En las oficinas de correos, estaciones ferroviarias y reparticiones públicas de la campaña, hay gran profusión de avisos comunicando á los trabajadores, las facilidades que concederán las empresas para que se trasladen á la zona de la cosecha agrícola.

Se considera conveniente que el gobierno disponga que los empleados del Ministerio de Agricultura recorran la campaña verificando datos y recogiendo impresiones exactas sobre la necesidad de brazos para organizar debidamente la distribución.

—Las sementeras en inmejorable estado.

—Hace tres días que la tempertura es baja, cayendo heladas regulares, que detienen el crecimiento de las plantaciones y favorecen su conveniente desarrollo.

El invierno tan prolongado permite esperar un verano favorable á la producción al cultivo agrícola, y una cosecha simultánea y abundante.

ANIVERSARIO DEL COLEGIO DEL URUGUAY — CLUB DE GIMNASIA Y ESGRIMA — PADRINAZGO PRESIDENCIAL.

Bahía Blanca, Octubre 11—Los entrerrianos aquí residentes preparan su adhesión á las fiestas del histórico colegio del Uruguay.

—Un núcleo de jóvenes ha constituído un club de gimnasia y esgrima, bajo la presidencia del señor Abel Zabala. El padre de éste, señor Ramón Zabala, les ofreció un local gratuito para instalar el club.

—Don Jesús Robles se dirigió al doctor Sáenz Peña, ofreciéndole el séptimo hijo varón para apadrinarlo.

—Al mercado de frutos Victoria, entraron ayer ochenta mil kilos de lanas; 36 mil kilos de otros productos pecuarios. Hay una existencia de 440.654 kilos de frutos del país y 100.457 kilos de cereales.

—De Choele Choel, para ésa el señor Daniel Vélez.

—Llegaron los doctores Antonio Marcenaro, Francisco Cantón, Manuel Argañaraz y Bartolomé Ronco.

OPERACIONES EN CEREALES — PAVIMENTACION EN PUNTA ALTA — EXAMENES — ENROLAMIENTO MILITAR.

Bahía Blanca, Octubre 11—Se nota una relativa paralización en las operaciones de avena y trigo, porque las casas exportadoras se niegan á hacer adelantos, fijando precios. Sería conveniente acentuar la liberalidad bancaria para atender los gastos de la cosecha y defender á los agricultores contra la especulación de los acopiadores.

—Vecinos de Punta Alta solicitaron la pavimentación de varias calles. Como se trata de una localidad fuera del radio de la ciudad el intendente elevará la solicitud á resolución del Concejo Deliberante.

—Hoy principiaron los exámenes de ingreso al colegio nacional y el 16 los de los alumnos regulares que darán exámenes orales.

—Hasta el 8, el enrolamiento en el distrito 24, daba las siguientes cifras: Bahía Blanca: 2.526; Adolfo Alsina, 351; Maza, 51; Punta Alta, 22; Dorrego, 415; Pringles, 365; Coronel Suárez, 394; Laprida 449; Guaminí, 411; Salliqueló, 1; Tornquist 245; Olavarría, 747; Patagones, 154; Puán, 351; Villa Iris, 125; Pellegrini 308; Arroyo Corto, 100; Pigüé, 215; Saavedra, 138; Villarino, 389; Bajo Hondo 1, y Puerto Militar, 66.

—Con motivo de la inauguración de su nuevo local, los consignatarios señores Lanusse y Olaciregui, ofrecieron un banquete á todo el gremio de compraodres de frutos del país.

VISITA A OBRAS MUNICIPALES—EL VIAJE DEL MINISTRO DE OBRAS PUBLICAS—VIAJEROS.

Bahía Blanca, Octubre 11—Ayer, el intendente visitó las obras del hospital y cementerio, anotando observaciones.

—Mañana parte para La Plata el ingeniero agrónomo señor Bermarteo Arizmendi, delegado de esta municipalidad al congreso forestal de la provincia.

—El ministro señor Ramos Mejía no se detendrá aquí en su viaje á Neuquén, tomando la línea del Sud en la estación Spurr. A su regreso, el lunes temprano, recorrerá los puertos comercial y militar, tomando en Grumbein el tren para ésa de las 6 de la tarde.

—De Neuquén pasó para ésa, con su familia, el señor Carlos Bouquet Roldán.

—Llegó el señor Rafael Calzada.

—Regresó á esa capital, después de una breve permanencia, el diputado señor Carlos Serrey y señora Elena Toranzos Torino.

—Hoy, para ésa, el señor J. de Harding Green, doctor Raúl Rojo y señor Roque Angulo.

EL COMITE POPULAR — PROGRAMA POLITICO

Bahía Blanca, Octubre 11—El comité popular se reunió anoche para organizar la junta directiva, que quedó constituída así:

Presidente, señor Bartolomé Tallerini; vice, señor Enrique Julio; tesorero, señor Emilio Planacció; secretarios, señores Arturo Torres, Enrique Salvarezza, y vocales los principales comerciantes y propietarios. Este comité vigorizará la acción, instalando subcomités en Ingeniero White, Punta Alta, Cabildo, Cuatreros, etc.: nombrando subcomisiones de propaganda para promover un movimiento de opinión y llevar numerosos elementos á la elección municipal, y sostener candidatos que representen dignamente á los intereses de la ciudad y continúen la tarea edilicia actual, progresista y honesta.

GENERAL SARMIENTO

LA LIGA DE DEFENSA COMUNAL

Campaña contra el oficialismo

MEMORIAL AL GOBERNADOR

Bella Vista, Octubre 11—Ha despertado intensa expectativa la campaña iniciada por la Liga de Defensa Comunal en pro de la modificación del sistema que gobierna este partido desde hace más de diez años, y se espera que el gobernador, general Arias, una vez impuesto del memorial que le ha sido presentado, cumpla las promesas que hiciera á la comisión de vecinos que lo entrevistó hace días.

En dicho documento se demuestra que las autoridades municipales funcionan ilegalmente y todos sus actos significan un entorpecimiento para el progreso local.

El intendente, doctor Parodi, no vive en el partido, no se le conocen aquí las condiciones de arraigo que exige la ley; ha colocado á su hermano Albino como juez de paz y á su primo, señor Victorio Monteverde, como presidente del concejo deliberante. Este cuerpo está, además, viciado desde su origen porque fué elegido á base de un padrón ilegal y en un simulacro de elección.

El consejo escolar está también invadido por una estrecha política y se asegura que no se ha reunido una sola vez en el año, ni vigila el funcionamiento de las escuelas.

En el mencionado memorial se asegura también que la percepción y aplicación de la renta pública se hace en forma que deja mucho que desear.

Todo esto ha causado la consiguiente alarma entre el elemento oficialista, el que trata de hacer creer que cuenta en La Plata con la influencia necesaria para que no se traduzcan en hechos las promesas del gobernador á la oposición.

PASAJES PARA LOS CONSCRIPTOS — REBAJA TRAMITADA

Bella Vista, Octubre 11—El coronel Cáceres, confía en que sus gestiones ante la empresa del ferrocarril al Pacífico darán por resultado la rebaja á 40 centavos, del pasaje de ida y vuelta de los conscriptos francos, los días sábado. Actualmente muchos de ellos se ven privados de salir por sus escasos emolumentos.

CAMINO NECESARIO — PUENTE SOBRE EL RIO DE LAS CONCHAS

Bella Vista, Octubre 11—Cada día se siente más la necesidad de terminar el camino del Touring Club Argentino á Campo de Mayo, especialmente con motivo de las maniobras que realizan los cuerpos.

El vecindario confía en las promesas del doctor Serorún sobre la colocación del puente sobre el río de Las Conchas, pero cree que podía desde ya dárselo impulso á la obra con la construcción de algunas alcantarillas y la reparación de los desperfectos que ocasionaron las inundaciones.

SORTEO DE ESCRUTADORES — INASISTENCIA DEL COMISIONADO DEL P. E.

General Sarmiento, Octubre 11—Se reunió el concejo deliberante á los efectos del sorteo de las mesas escrutadoras, para las elecciones de Noviembre próximo. El comisionado del Poder Ejecutivo, señor Manuel Posse, á pesar de la garantía solicitada á la policía local, no concurrió al acto. Asistió numerosa barra.

SAN MARTIN

NOMBRAMIENTO DE COMISIONADO

Preparativos para las elecciones

San Martín, Octubre 11—Gran júbilo ha causado el nombramiento de comisionado hecho por el gobernador, general Arias, en la persona del señor Julio B. Sarmiento.

Dadas las relevantes condiciones del nombrado, se espera que la fiscalización de todos los actos preliminares, y de la elección misma, asegurará la libertad de sufragio que hace treinta años es letra muerta en esta comuna.

El vecindario, sin distinción de colores políticos, se apresta á disputar al situacionismo el predominio de que éste hace alarde.

RECURSOS DE MALA LEY

San Martín, Octubre 11—El oficialismo hace circular el rumor, de que la oposición tomará por asalto la casa municipal. Esta invención es comentada por el comercio que sólo ve el deseo que la guía, de malquistar á la oposición con el gobernador.

Varios opositores con quienes he conversado, me han manifestado que ellos no abandonarán los procedimientos de orden, mucho menos ahora que el gobernador les ha prometido garantizar los actos electorales.

El oficialismo ha hecho creer al comisionado que el asalto se realizará en breve y dicho funcionario redobla la vigilancia.

Es voz corriente que en la casa municipal, existe gente armada, ignorándose con qué fin.

CARENCIA DE LIBRETAS DE ENROLAMIENTO

Villa Ballester, Octubre 11—Es necesario que el comando militar provea de libretas cívicas á la oficina del enrolamiento, pues numerosos vecinos se ven precisados á concurrir varias veces para cumplir con la ley respectiva, con los perjuicios consiguientes.

MORON

ABANDONO EDILICIO

Disidencias funestas

Ituzaingó, Octubre 11—Los asuntos edilicios andan bastante desatendidos aquí. La división en dos comisiones de fomento, que se creyó benéfica, ha resultado contraproducente, pues ahora el vecindario va desligándose de la contribución voluntaria con que se ha formado el fondo para los trabajos de transformación local.

La desinteligencia por otra parte, entre el Concejo y la Intendencia de Morón ha repercutido aquí, por ser el presidente del Concejo vecino de esta localidad y estar vinculado á la Unión Vecinal.

Los trabajos están abandonados, y es por estas razones que vecinos que están ajenos á estas pequeñeces tratan de aunar voluntades, para formar una comisión que cuente con toda la cooperación vecinal, á fin de que no se malogre la acción anterior con la indiferencia general.

En este sentido se han iniciado ya algunos trabajos.

PRO BIBLIOTECA SARMIENTO — EXEQUIAS

Morón, Octubre 11—A fin de allegar fondos par la Biblioteca Sarmiento, mañana se dará en la Escuela Complementaria que dirige la señorita Cora Pacull, secundada por las escuelas 1, 3, 4 y 8, una interesante fiesta en el teatro Italia.

—Numerosa concurrencia asistió ayer al sepelio de los restos del comerciante de ésta, Antonio Cajleri.

SAN FERNANDO

FESTIVAL DE BENEFICENCIA — ECOS SOCIALES

San Fernando, Octubre 11—La sociedad Fomento de la Educación, que preside el señor Antonio L. Lanusse, dará un festival mañana por la noche en el salón del biógrafo San Fernando.

El producto de las entradas lo destina para aumentar el fondo social de la institución que tiene que hacer frente á muchos gastos que origina la academia de corte y confección que sostiene y que funciona en la escuela número 1, á la cual concurren más de treinta señoritas de la localidad, y para costear los gastos de la clase de enseñanza de escritura á máquina que se inaugurará el sábado próximo, para lo cual ya ha adquirido varias máquinas.

La comisión de tan benemérita institución espera poder inaugurar en breve una clase de taquigrafía como anexa á la de escritura á máquina y una clase nocturna de instrucción primaria para adultos.

—El sábado próximo se realizará el enlace de la señorita Rosalía Cattáneo con el señor José Murcho.

—La progresista sociedad recreativa de Artesanos del Dique dará una "matinée" el domingo próximo en su amplio local social.

—El inspector de higiene, señor Leopoldo Murcho, eficazmente secundado por el administrador del cementerio, señor Emilio Aguilar, ha tomado las medidas del caso para que muchos propietarios de bóvedas y sepulcros procedan al blanqueo de ellas, aproximándose el día de difuntos.

—Continúa mejorado el señor Alejandro Villa Abrille, jefe del registro civil de esta ciudad.

OLAVARRIA

VELADA LITERARIO-MUSICAL

Olavarría, Octubre 11—Anteanoche se verificó en el teatro Fratellanza una velada literario-musical organizada por el colegio Nuestra Señora del Rosario, ante numerosa concurrencia.

El interesante programa confeccionado se desarrolló en todas sus partes.

Las alumnas estuvieron felices en sus respectivos papeles.

Estaban presentes las familias de: Lasalle, Camelino, Elissoto, Saballa, de la Pesa, Sayles, Guarracheana, Prebendé, Fernández, Presa, González, Fassina, Vanini, San Marcos, Otero, Fanelli, Muñoz, Díaz, Rosas, Aguirre, Uthurry, Alba, Villalonga, Muñoz, Balán, Lavallén, Lamare, García, Ruiz y otras.

GENERAL ALVEAR

PROTESTAS POR LA VALUACION — LA SUCURSAL DEL BANCO DE LA PROVINCIA.

General Alvear, Octubre 11—Son unánimes las protestas contra la excesiva revaluación de la propiedad rural, en este partido.

El aumento se ha hecho sin criterio alguno, imperando sólo el capricho á las simpatías de los encargados de efectuar esa operación.

—El presidente del directorio del Banco de la Provincia, doctor Julián Balbín, en nota-contestación, dirigida al intendente municipal, le manifiesta que se ocupará del pedido sobre sucursal en ésta.

El vecindario cree que estas son vagas promesas que no conducen á nada positivo y va perdiendo la esperanza de que los poderes públicos oigan sus justas reclamaciones en este sentido.

"El Progreso, periódico local en un meditado artículo se ocupa extensamente sobre este tópico de vital importancia para este pueblo.

VILLARINO

PESIMO SERVICIO DE CORREOS — CORRESPONDENCIA ATRASADA

Argerich, Octubre 11—Las repetidas reclamaciones hechas para mejorar el servicio de la correspondencia han resultado infructuosas hasta el momento.

Las cartas y diarios llegan, generalmente, con un día de atraso, dependiendo, según pruebas visibles, de la clasificación morosa y deficiente de la oficina expedidora central de esa.

Una carta depositada en los buzones de esa capital, después de las 11 de la mañana, trae el sello de la central, de las 5 p. m. y perdida en la vía de Pringles, de las 6.30 p. m. tampoco salen por la vía de General La Madrid á las 9.30 p. m., saliendo recién á las 6.35 p. m. del día siguiente.

El pésimo servicio que puedo comprobar con muchos sobres en mi poder, hacen ilusorias nuestras comunicaciones diarias con ésa, é impiden contestar la correspondencia urgente á vuelta de correo. La oficina local carece de mensajeros para la distribución de la correspondencia, dentro del pueblo, economía inconcebible para el buen público contribuyente, que confía en LA PRENSA, para hacerse eco de esta queja general, en la esperanza de obtener algún mejoramiento.

SALADILLO

IMPORTANTE VENTA DE TIERRAS — DONACION

Saladillo, Octubre 11—El conocido estanciero señor Francisco Lizaso ha vendido tres mil ochocientas cincuenta hectáreas de campo, en el establecimiento conocido por San Pedro y San Pablo, sobre el arroyo Las Flores, en este partido, en la suma de un millón de pesos.

El comprador de esta notable área es el señor Federico Alvarez de Toledo (hijo).

—El señor José M. Yenco, conocido vecino de Magdalena, ha donado á la intendencia municipal de este partido cien toneladas de conchilla, para las obras de macadamización de las calles de esta ciudad.

CONSTRUCCION DE UN EDIFICIO ESCOLAR — FOMENTO DE LA EDUCACION COMUN.

Roque Pérez, Octubre 11—Informes recibidos de buena fuente, aseguran que el director general de escuelas se preocupará del estado de los colegios, resolviendo la construcción del edificio proyectado. El ministro doctor Sojo cooperará al éxito de lo solicitado, y es de esperar una solución que responda á las necesidades urgentes de la educación común.

PILAR

OFICINA DEL REGISTRO CIVIL — NUEVA REGLAMENTACION

Escobar, Octubre 11—De acuerdo con el informe pasado por el inspector del registro civil, doctor Lucio Sello, después de su inspección á la oficina de este pueblo, la dirección ha resuelto que el jefe de aquella, escribano Arturo Rivas Viana, suprima el cobro de un peso por nacimiento y cincuenta pesos por matrimonio celebrado á domicilio en casos extremos, y dos pesos por expedición de testimonios como lo establecen las actuales ordenanzas municipales, en contra de lo dispuesto en el artículo 198 de la ley orgánica. También se exige á la municipalidad, que provea de auxiliar á la oficina que arbitrariamente ha suprimido, y de para la misma un local adecuado é independiente.

Es bueno que el pueblo del Pilar, cabeza de este partido, donde existe otra oficina de registro civil, tome nota de la resolución de la dirección y se niegue á abonar impuestos que violan abiertamente las prescripciones legales.

FIESTAS PATRONALES — VIAJERO

Pilar, Octubre 11 — El intendente municipal ha nombrado una comisión de vecinos que se encargará de organizar las fiestas patronales. Componen esa comisión, los señores doctor A. Alonso Reyes, Peregrino R. Castro y Juan Soralán.

Las fiestas á celebrarse desde el día 12 al 15 inclusive, consistirán en corridas de sortija, fuegos artificiales en la plaza pública, los dos primeros días; grandes pollas y carreras de caballos, los dos subsiguientes, y el 14 en una recepción que dará la municipalidad.

El Club Unión, dará un baile en la noche del 12.

—Es comentado el traslado á esa capital, del doctor Arturo Lapuente.

QUILMES

FIESTAS ITALIANAS — ENFERMO — BANCO POPULAR

Bernal, Octubre 11—El 8 tuvo lugar la clausura de las fiestas de la sociedad Cristóforo Colombo de Quilmes, realizadas festejando el 20 de Septiembre y el cincuentenario italiano.

Amenizaba el acto una orquesta, compuesta de 12 profesores, que ejecutaron un selecto programa.

La sala se hallaba muy concurrida por numerosas y distinguidas familias de la localidad.

Abrió el acto el presidente, señor Víctor Félix Formabaio, y pronunció un discurso el secretario, señor Francisco Benedetti, demostrando los grandes adelantos de la asociación y luego se hizo entrega de 80 diplomas á los socios beneméritos.

Con este motivo tuvo lugar la inauguración del cinematógrafo, con un lleno completo, concurriendo las familias de Fornabaio, Isrante, Zanetti, Crisenein, Zetti, Bertana, Lagarcio, Ricagno, Ceratti, Ramírez, Foracchia, Paulino, Strapinengo, Delaquila, Gova, Escobar, De Vecchi, Palavicino, Venturini, Viel, Colivadino y otras.

—Completamente restablecido, el señor Santiago Borro.

—El 29 del corriente tendrá lugar en la sociedad Cristóforo Colombo, la asamblea anual del Banco Popular de Quilmes, renovando varios miembros del directorio.

FALLECIMIENTO DE UNA DAMA — AUMENTO DE TRENES

Bernal, Octubre 11—Anoche, á las 9, dejó de existir la señora Fany de Traverso, dama muy vinculada en la sociedad. Mañana se dirá una misa de cuerpo presente en la iglesia parroquial de Quilmes, y serán inhumados sus restos en el cementerio de este mismo pueblo.

—Desde el 1o. de Diciembre, la empresa del ferrocarril del Sud, aumentará diariamente 15 trenes en el trayecto de Constitución á Bernal y Quilmes, considerando el gran aumento de población.

BRAGADO

REFACCION DE CAMINOS

O'Brien, Octubre 11—La dirección de caminos debería preocuparse ahora en arreglar los caminos de acceso al pueblo y estación, aprovechando la sequía de los pantanos.

MERCEDES

NECROLOGIA — NOMBRAMIENTOS — BATIDA POLICIAL — CLUB DE GIMNASIA Y ESGRIMA — VIAJEROS.

Mercedes, Octubre 11—Han fallecido las señoras Isabel Hortaugñan de Heavy y Catalina Daltón de Delamer, muy vinculadas en el seno de la colectividad irlandesa.

—Ha sido nombrado gerente de la sucursal del Banco Español y Río de la Plata en Luján, el tesorero de la sucursal de esta ciudad, señor Higinio Larrea, designándose en su reemplazo, al señor Cirilo Villarreal, antiguo empleado de ese establecimiento. Ambos nombramientos han sido muy bien recibidos.

El subcomisario, señor Vicente Castex ha iniciado una batida contra los vagabundos, la que es de esperar surtirá saludables efectos.

Reina mucha animación entre los socios del club de Gimnasia y Esgrima con motivo de la asamblea que se realizará el 12 del corriente para elegir nueva comisión. Circulan dos listas que sostienen la candidatura de personas entusiastas por los deportes, que sabrían imprimir al centro una marcha siempre progresista.

Los sostenedores de la lista oficial señores Morel y Márquez, con objeto de armonizar ideas para confeccionar una lista común, invitaron á una reunión á los socios que se celebró anoche, pero después de algunas objeciones hechas por los "leaders" de las listas popular y opositora, señores Mallorca, Gómez y Turdera, se resolvió concurrir á la asamblea con listas propias, de donde surgirán los candidatos que aunasen mayores voluntades y simpatías.

—De Junín los señores Pedro Alvarez Palacio y Julián N. Ledesma.

FALLECIMIENTO — CLASES PRACTICAS — VIDA ESCOLAR — VIAJEROS

Mercedes, Octubre 11—Tras una penosa enfermedad, falleció la señora María K. de Doherty, dama muy apreciada en la colectividad irlandesa.

Las alumnas de 6o. año de la escuela normal de señoritas De Real y Giura, dieron hoy clases prácticas en la escuela provincial sita en la estación García, que dirige la señora de Pasques. Fueron acompañadas por el director y vice de la escuela normal, señores Campi y Amastel, y por alumnas de dicho curso.

—Los estudiantes del colegio nacional enviaron á su profesor, doctor Angel M. Ezquer, una sentida nota de condolencia con motivo del fallecimiento de su esposa, Dolores B. de Ezquer.

—El consejo escolar y la asociación de maestros, proyectan una velada en honor de los maestros jubilados, la que se realizará en el teatro Orfeón, una vez terminadas las reparaciones que se están haciendo á este edificio.

—De la capital federal, llegaron la señora Matilde N. de Pujol, acompañada de su señorita hija Matilde Pujol.

—Del mismo punto, el señor Pedro Sanguino.

VICENTE LOPEZ

ENFERMO — SORTEO DE ESCRUTADORES — PERSISTENTE SEQUIA — ENROLAMIENTO.

Olivos, Octubre 11—Se encuentra mejor el oficial señor Francisco Follos.

—Se efectuó el sorteo de ciudadanos que correspondían á las mesas receptoras de votos en las elecciones de Noviembre, presidiendo el acto el presidente del concejo, señor Trabucco, con asistencia de diferentes vecinos, representantes de las fracciones políticas.

—Empieza á sentirse la necesidad de lluvia, pues están las tierras bastante secas.

—En el registro civil se han inscripto doscientos cincuenta ciudadanos, número escaso, dada la población del partido.

FIESTAS POPULARES

Olivos, Octubre 11—Con motivo del 7o. aniversario de la sociedad Cosmopolita de Socorros Mutuos, se realizarán los días 14 y 15 grandes fiestas en ésta.

El sábado, á las 8.30 p. m. habrá un gran baile de gala y el domingo disparos de bombas, gira de la comisión y banda por el pueblo, concurso de tiro al blanco, carreras pedestres, juegos populares, cinematógrafo y función teatral por la noche.

En el teatro hablará el señor Juan S. Pereyra.

AVELLANEDA

FIESTAS PATRONALES — ALUMBRADO ELECTRICO — PARTIDO CONSERVADOR.

Lanús, Octubre 11—Comienzan en este pueblo los preparativos para las fiestas patronales que se efectuarán en esta localidad el 20 del corriente. Entre los diferentes números del programa el que despierta mayor animación entre los habitantes, dado que demuestra el progreso del pueblo, es la inauguración de la luz eléctrica en las calles.

Se atribuye este nuevo alumbrado á trabajos realizados por el presidente de la delegación municipal en la Intendencia de Avellaneda, otro de los números oficiales será el baile en los salones de la sociedad de fomento comunal.

A no dudarlo, estas fiestas obtendrán completo éxito.

—En breves días el partido Conservador organizará un comité local. Para ocupar la presidencia, suena hasta este momento el nombre del señor Gaelebert.

ENROLAMIENTO MILITAR — ESCASEZ DE LIBRETAS — ESTADO DEL MUELLE

Avellaneda, Octubre 11 — Ayer se agotaron las planillas del enrolamiento. Se han recibido escasas libretas de diferentes clases.

Hasta la fecha se han inscripto 2.700 ciudadanos. Se calcula en 10.000 los ciudadanos que deben cumplir con la ley.

El tiempo apremia y si se prosigue careciendo de elementos, será imprescindible prolongar el plazo.

El estado del muelle continúa motivando censuras.

DEMORA EN LA ENTREGA DE UN SUBSIDIO

Isla Maciel, Octubre 11—Aun no han recibido el subsidio de 6.000 pesos, acordada por el gobierno, con motivo del perjuicio sufrido en las últimas inundaciones los boteros que facilitaron sus elementos para el salvamento de familias que se encontraban en peligro.

Se critica duramente la tardanza en la entrega de la indemnización que les corresponde.

GENERAL ALVARADO

FABRICA DE LADRILLOS — PRESTAMOS HIPOTECARIOS — ALUMBRADO ELECTRICO.

Miramar, Octubre 11 — Se enviará una delegación al Banco Hipotecario Nacional para que extienda sus beneficios hasta aquí, facilitando préstamos para construcciones á plazos, pues hay infinidad de propietarios que no pueden edificar al contado. Se espera obtener éxito favorable.

—Se instalaron los motores, dínamos, y demás accesorios de la fábrica de luz eléctrica.

—Se pedirá al ferrocarril del Sud, que incluya en el próximo horario de verano, varios trenes locales diarios, entre esta y Mar del Plata.

BARADERO

FIESTAS PATRONALES

Baradero, Octubre 11—El 12 del corriente, en honor de la Virgen del Pilar, se celebrarán aquí grandes fiestas de acuerdo con el siguiente programa:

A las 7.30 habrá misa de comunión general, luego misa solemne á las 10, oficiada por el cura de San Pedro, presbítero Corlorarino. El panegírico de la Virgen estará á cargo del cura vicario señor Antonio Ojea.

A las 3 p. m. habrá diversos oficios religiosos y procesión por la plaza Mitre.

FUNCION CINEMATOGRAFICA — VIAJEROS

Baradero, Octubre 11—Fué muy concurrida la función verificada anteanoche en el cinematógrafo Colón encontrándose, entre otras, las familias siguientes:

Gesund, Copello, Estela, Berisso, Casanovas, Rittner, Cavides, Costa, Ortiz, Iacobruschini, Morisse, Ferniteill, Petit de Murat, Rabassa, Di Napoli, Ramírez, De Cesare, Daría Viale, Capelleri, Semorile, Gómez, Parsen, Lucchesi, Carnilleradi, Olivares, Baradiso, Sturla, Tartorola, Amartino, Pelusso y Ojeda.

—De San Antonio de Areco, en automóvil, siguiendo á San Nicolás, los señores Cipriano Casco y Juan F. Arnaldi.

RAMALLO

RAMAL A VIÑAS — VIAJERO

Ramallo, Octubre 11—Se ha recibido con unánime satisfacción por el vecindario, la noticia de que ha sido incluída y se tratará en las sesiones de prórroga del Congreso nacional, la solicitud presentada por el ferrocarril Central Argentino, proponiendo construir un ramal de la estación Viñas á este pueblo.

—Después de una gira por Europa han llegado á sus establecimientos de campo, en este partido con sus respectivas familias los señores Horacio Stegmann y José Jacinto Silva.

PERGAMINO

MAESTROS IMPAGOS — CARGOS AL CORREO

Pergamino, Octubre 11—Se adeudan tres meses de sueldo á los maestros de las escuelas provinciales, cuya situación es poco halagadora.

Carecen de fundamentos las denuncias hechas contra el correo. El vecindario reconoce que esta repartición, dentro de sus elementos y personal de que dispone, se desenvuelve en forma que nada deja que desear, debido á la gestión de su jefe, señor Fernández.

BARTOLOME MITRE

HELADAS CONTINUAS — PERJUICIOS A LA AGRICULTURA — ALMUERZO CAMPESTRE

Bartolomé Mitre, Octubre 11—Los agricultores de esta región se encuentran alarmados por las continuas heladas que caen y el tiempo frío reinante, causa por la cual muchos maíces sembrados temprano se han perdido, obligando á los agricultores á resembrar, lo que causa enormes trastornos y gastos, pues aquí no solamente es cara la semilla, se vende á 13 y 14 pesos los 100 kilos, sino que escasea.

—El lino está en muy buen estado pero necesita agua, lo que hace tiempo que escasea.

Se realizó ayer en la estancia del señor Angel Merle, un almuerzo campestre con que éste obsequiaba á un grupo de amigos.

BOLIVAR

INSPECCION SANITARIA — LA INCURIA MUNICIPAL — ESTACION SANITARIA PEDIDA — INHIBICIONES A LA MUNICIPALIDAD

Bolívar, Octubre 11—La dirección de salubridad atendiendo la justa reclamación de LA PRENSA, en bien de este vecindario y en vista de la [illegible] de las autoridades respecto á los pésimos servicios públicos, envió un inspector sanitario, quien dió ayer, con encomiable empeño, principio á su cometido.

Por intermedio de la policía detuvo á expendedores de leche cuya mayoría expendían el artículo en pésimas condiciones, por lo que procedió al secuestro de ésta, pasándoles á la intendencia para que abonen la multa correspondiente. Los mataderos públicos los encontró en el estado antihigiénico que denunció LA PRENSA, sin que nada se haya hecho por mejorarlos.

Cada día es mayor la condenación pública por la acción nula del intendente señor Calac.

En vista de la indiferencia de las autoridades, vecinos caracterizados velando por la salud pública, se dirigieron á la dirección de salubridad solicitando el establecimiento de una estación sanitaria permanente, cuyo radio podría abarcar algunos partidos limítrofes.

—Se me informa que el señor Emiliano Guzmán, vecino de La Plata, inhibió á la municipalidad por falta de cumplimiento á una deuda, y que un conocido abogado del foro mercedino, tomará idéntica medida por iguales causas.

GUAMINI

LLEGADA DEL NUEVO VALUADOR — ASAMBLEA DE PROPIETARIOS — FIESTA SOCIAL

Guaminí, Octubre 11—Ha llegado el nuevo valuador del partido, señor A. Peláez, acompañado por un inspector de la repartición, quien le hará entrega de la oficina.

—Mañana se verificará la anunciada asamblea de los propietarios de tierras.

—El sábado tendrá lugar el baile del club atlético Rivadavia, pudiéndose asegurar muy buen éxito á este primer acto social del flamante centro.

LA NUEVA VALUACION — PROTESTA GENERAL — EL PRESIDENTE DEL CONCEJO

Guaminí, Octubre 11 — Continúa siendo objeto de violentas protestas la revaluación de las propiedades. Se cita el caso de una fracción de campo fértil, próxima á las lagunas, de un valor de 40 pesos la hectárea, estimada en 80.

—Ha llegado el presidente del concejo, señor Urbeaga.

LAS CONCHAS

FALLECIMIENTO LAMENTADO

Tigre, Octubre 11—Dolorosa impresión ha causado en este vecindario el fallecimiento del antiguo vecino señor Pablo Scotto.

El extinto que era sumamente querido, desempeñó diversos puestos comunales, presidió en distintas ocasiones la Sociedad Italiana y fué uno de los fundadores de las logias masónicas Roma y Alvarellos, siendo actualmente miembro de la comisión nombrada por la municipalidad para vigilar y dirigir los trabajos del palacio municipal en construcción.

El sepelio de sus restos, que se efectuará mañana, dará lugar á una sentida demostración de duelo.

Su muerte enluta á las familias de Scotto, Vales, Ferro y Guaidoni, extensamente vinculadas á esta sociedad.

SAN NICOLAS

JUZGADO VACANTE — TRAMITACION PARALIZADA — FUNCION DE BENEFICENCIA.

San Nicolás, Octubre 11—Parece que el gobierno se preocupa poco de los intereses generales de la justicia civil y comercial de ste departamento. Hace hoy nueve días que el juzgado está en acefalía, encontrándose paralizada una gran cantidad de expedientes en las secretarías, esperando al nuevo juez que las despachará. Es necesario urgentemente proveer esa vacante, proponiendo un candidato al Senado.

—Mañana se realizará en el teatro municipal una velada literario-musical á beneficio de la Copa de Leche, de la asociación de maestros.

SAN PEDRO

SEPELIO — PANTANO PELIGROSO — SERVICIO DE AGUAS CORRIENTES.

San Pedro, Octubre 11—Hoy fueron inhumados los restos de la señora Fermina Furrial de Albarracín, fallecida ayer.

—En la esquina de las calles Salta y Máximo Millán, á una cuadra del edificio municipal, en el centro mismo de la ciudad, existe un pantano de aguas putrefactas, cuya permanencia permiten desde hace meses las autoridades edilicias.

—Por medio de peones costeados por la intendencia se ha instalado un servicio de aguas corrientes en una casa de propiedad privada. He comprobado de "visu" este hecho, siendo de advertir que el agua corriente de que se trata, que apenas alcanza para el riego de las calles, es también de propiedad municipal. El propietario del edificio aludido, intendente señor Gonzalo Bonorino, goza en su domicilio particular, del mismo beneficio de aguas, del que el vecindario contribuyente carece.

GENERAL PAZ

EL REMATE DE VILLA MARTINEZ — PRECIOS OBTENIDOS — CEREMONIA NUPCIAL

General Paz, Octubre 11—Con motivo del remate de la Villa Martínez estuvieron el domingo en esta localidad muchos vecinos antiguos de este pueblo y varias personas conocidas de La Plata, entre ellos los señores: doctor Horacio Oyhanarte, Alfredo F. Plot, Marcos Cambours, Antonio Cánepa, Eduardo Casal, Francisco A. Maciel, doctor Angel N. Tagliabüe, Juan Atabo y Santiago Villafañe.

El precio obtenido por la tierra vendida supera todo cálculo, la venta se efectúa en 50 mensualidades, pagándose de 7 á 20 pesos la mensualidad, lo que da un promedio de 1.200 pesos la hectárea.

—El sábado próximo se efectuará el enlace de la señorita Camila Agustina Peralta con el señor Celestino Saavedra Zicari.

Serán padrinos, la señora Agustina C. de Peralta y el señor Félix Lenzi.

TRENQUE LAUQUEN

IRREGULARIDADES EN LA DEFENSA AGRICOLA — UN CASO CONCRETO

Trenque Lauquen, Octubre 11 — Se me denuncia, debidamente comprobado, el siguiente caso grave, referente á la Defensa Agrícola.

Los hacendados de este partido señores Elichiri Hermanos, abonaron ante la comisión central de la Defensa con fecha de Noviembre 5 de 1910, 244 pesos en reembolso por imposición de una cuadrilla para la destrucción de langosta con más 19 pesos por la multa correspondiente de cuyos pagos aquéllos conservan recibos en debida forma, y además, constancia en los libros de la comisaría seccional. Con fecha 29 de Septiembre último, el alguacil del juzgado de paz les intimó el pago de dichos diez pesos de multa, por mandato del juez federal y bajo apercibimiento de embargo de bienes suficientes para cubrir esa cantidad. Los damnificados la abonaron nuevamente para evitar verse envueltos en un pleito y los consiguientes trastornos y gastos.

He tenido á la vista documentos que comprueban en forma la denuncia precedente, hasta el recibo de los honorarios del alguacil Carlos Herráiz que suman 39 pesos abonados también por el señor Elichiri.

El comisario local de la Defensa recibe orden de traslado de Trenque Lauquen á Bragado sin tramitársele fondos para los alquileres atrasados y otros gastos.

LOBOS

LA PROTESTA POR LA VALUACION — UN CASO

Lobos, Octubre 11—Es motivo de la variable consideración, la protesta general contra el aumento de la contribución territorial.

Los principales hacendados reclaman de la excesiva valuación.

Al señor Juan Alonso, propietario de 100 hectáreas, le han valuado á razón de 132 pesos la hectárea, precio que el señor Alonso [illegible] más bajo.

CARMEN DE ARECO

EL ANIVERSARIO DEL DESCUBRIMIENTO DE AMERICA

Carmen de Areco, Octubre 11—Por iniciativa de los señores Manuel Alejandre, [illegible], Julio Miranda, [illegible] y otros jóvenes, se conmemorará el 419 aniversario del descubrimiento de América. Habrá baile en los salones de la municipalidad, y otras diversiones.

PERIODISMO

VIDA CULTA — La ciudad de Junín, provincia de Buenos Aires, cuenta con un nuevo órgano defensor de sus intereses. Es un periódico de abundante información, escrito con cultura y que manifiesta, que será independiente, sin otro punto de mira que el bienestar general. Le saludamos.

LA TOGA — Bajo la dirección del señor Francisco Gentile, inicia sus publicaciones en Flores, esta hoja mensual, cuya característica, según notamos, es el estudio é información de la política y administración argentinas en su faz de ciencias del gobierno. Saludemos al nuevo colega.

LA TARDE, que aparece en Dolores, provincia de Buenos Aires, ha llenado quince años de labor diaria. Es una de las hojas más entusiastas por el progreso creciente de la provincia y está vinculada á la vida de aquel municipio desde hace muchos años. Sus columnas son páginas de buena lectura y vasta información.

LA VOZ DE LA IGLESIA — Con el presente número, nuestro colega local, cambia su nombre por el de "La Tradición". Sin variar sus propósitos, ni desviarse del camino trazado, "La Tradición" seguirá su credo.

OBSERVACIONES METEOROLOGICAS

Instalación especial de LA PRENSA

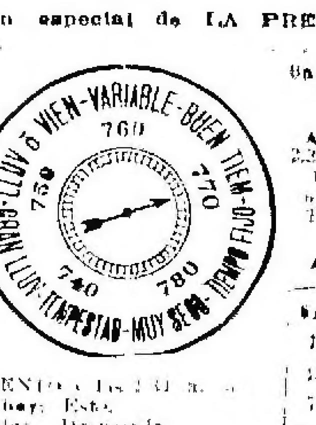

Termómetro		Barómetro
A las 2 de la tarde de hoy 8.6		A las 2.30 p. m. de hoy 771
Ayer		Ayer
8 a. m. 7.0	VIENTO á las 2.30 p. m. de hoy: Este.	8 a. m. 770.0
12 m. 15.0	Cielo: Despejado.	12 m. 771.0
6 p. m. 12.0	SOL. Sale 5.51 a. m. Se pone 5.46 p. m.	6 p. m. 770.0
12 p. m. 9.5	LUNA. Sale 11.16 p. m. Se pone 7.47 a. m.	12 p. m. 770.5

El día de ayer transcurrió sin alteraciones sensibles en el estado del tiempo ni en las indicaciones de los aparatos.

Las condiciones atmosféricas fueron buenas, lo mismo que el aspecto del cielo, despejado todo el día.

Dirección y velocidad del viento: S., ESE., E. y ENE., con una velocidad media de 5 kilómetros por hora. A las 12 de la noche, soplaba viento E., muy débil. Humedad del aire: máxima 75.

Temperatura el día 11 del año anterior: máxima, 19.6 grados; mínima, 11.

Rosario — Termómetro externo 13 grados; id interno 20; barómetro 767; viento NE.

Informes de la oficina meteorológica argentina — Ha llovido en: Buchanan 2; Asamblea 2; San Eladio 1 mm.

Cálculo del tiempo probable hasta las 8 p. m. de hoy:

Provincia de Buenos Aires — Bueno; leve ascenso de temperatura.

Santa Fe, Entre Ríos y Corrientes — Bueno; leve ascenso de temperatura.

Región mediterránea — Bueno; leve ascenso de temperatura.

Región andina — Bueno; leve ascenso de temperatura.

Neuquen y Río Negro — Bueno; leve ascenso de temperatura.

Chubut y Santa Cruz — Bueno; leve ascenso de temperatura en Chubut.

DEPORTES

CARRERAS DE CABALLOS

HIPODROMO ARGENTINO

LA REUNION DE HOY

Sin ser de todo punto completo el programa de esta tarde satisface en sus líneas generales, sirviéndole de prueba clásica el premio "Avril", carrera handicap en la milla que reunirá en la arena á diez ú once animales, en su mayoría especialistas en la distancia.

La primera carrera se largará á la 1.30 p. m.

INSCRIPCIONES

Para la reunión del jueves 19 del corriente, en Palermo, se hicieron anoche las siguientes inscripciones:

Premio "Matero", 2.000 metros — Mati, Ariosto, Camaleón, Shut-Up, Tortoise II, Paulus, Soldier's Boy, Derby Winner, D. of the Hills, Reine d'Or, Campos, Catancho, Petimetre, Roca.

Premio "Espartana", 1.400 metros — Vogler's Violet, Belle d'Or, Amisette, Malva Rubia, Caliga, Sar Virginia, Ola, Kitty, Grande Duchesse, Gretchen.

Premio "Merlín", 1.400 metros — Oropel, Pancorvo, Pommydoro, Pistillo, Old Royal, Horacio, Gran, Deda, Don Floro, Renquer, Barreno, Alarido, Dewet, Hammerless, Ferandy, Tororien, Candidato, Maldiciente, Calrel, Old Fellow, Lechuguino, Fidelio, Comodoro Py, Olaf.

Premio "Remate", 1.700 metros — Tembetá 5000, New York 7000, Leonello 6000, Orwin 7000, Shut-Up 5000, Convicto 6000, Hoborn 3000, Conde White 2000, Malgré Tut 2000, Marrano 4000, Avalancha 8000, Camelia 8000.

Premio "As de Espadas", 2.000 metros — Final, Jehová, Vindicar, Saint Leger, Volta, Blue Diamond, Alda.

Premio "Amsterdam", 2.300 metros — Great Boy, Shelter, Zaragatero, Cincel, Eclair, Aeroplane, Sultán.

Premio "Glinka", 2.400 metros — Dunraven, San Borombón, F. Ignatius, Bator Colón, Saraadi, Quintana.

COMPETIDORES Y MONTAS

He aquí la nómina de los competidores y montas en la reunión de hoy:

Premio "Soldier's Boy", 1.600 metros — Tucura 55 kilos, Agustín Laurita; Dew 58, Carmelo Saavedra, Scorpio 58, aprendiz M. J. Sagastizábal, Conan Doyle 58, José Catelli, Don Luiz 58, aprendiz Felipe Gallardo; Campos 58, Esteban Rodríguez; Cheery Lad 58, Jesús Bastías, Diletta 56, Argentino Gigena, Sin Nombre 55, Roberto Mauro, Arbisto 55, Camilo L. Fernández, Obediente 55, Enrique Saavedra, Estomba 55, Julián Roncales, Petipieza 53, aprendiz Sebastián Ruiz.

Premio "Lady Violet", 1.400 metros — Potrancas perdedoras. Peso: 56 kilos. Girolfa, Vicente Fernández; Gretchen, Daniel Cardoso, Nobody, Arturo P. Irusta, Alhambra, Esteban Rodríguez, Cuoba, José Artemendi, Belle d'Or, Domingo Torterolo, Espumita, Medardo Bonilla, Ola, Pablo Claverie; Verona, Juan Insaurralde, Herquera, Amaro Gómez.

Premio "Federnera", 1.400 metros — Potrillos perdedores. Peso, 56 kilos — Halis, aprendiz H. Sormani, Comodoro Py, Daniel Cardoso, Rondín, Julián Roncales, Pili, Francisco Arcuri, Sansón, Alberto Irusta, Barreno, Raimundo Rivero, Bonorino, aprendiz Ventura Rodríguez, San Hanno, Domingo Torterolo, Divino ó Don Floro, Medardo Bonilla, Maldiciente, Pablo Claverie; Espartano, Vicente Fernández; Diablotín, Argentino Gigena, Alarido, aprendiz Sebastián Ruiz, Rigo ó Iradosso, N. N.

Premio "Mildonario", 2.000 metros — Convicto 59 kilos, Ramón Sánchez, Arcu 55, Vicente Fernández, Bouchon 58, Francisco Arcuri, 11 de Noviembre 51, Medardo Bonilla, Shelter 53, Raimundo Rivero, Maracatares 52, Clementino Alvarez ó Esteban Rodríguez, Pas d'Or 51, Domingo Torterolo, Petimetre 49, Pablo Claverie.

Clásico "Avril", 1.600 metros — Ajo 58 kilos, Vicente Fernández, Orwin 55, Julián Roncales, Dollman 54, Carmelo Saavedra, Curupí 52 ó Crédito 53, Domingo Torterolo, Carola 49, Francisco Arcuri, Mario 48, Alfonso Davino; Saavedra 53, Jimmy Romagnoli, Paso de los Andes 50, Jesús Bastías, Pega Pega 50, Argentino Gigena, Benjamín 50, Medardo Bonilla.

Premio "Final", 1.400 metros — Potrancas ganadoras de una carrera. Peso 58 kilos. Adel, David Englander; Brenda, Clementino Alvarez, Pirita, Alberto Irusta, Nieve, Ramón Sánchez, Vida, aprendiz Sebastián Ruiz, Espartana, José Artemendi, Nutria, Medardo Bonilla, Polar, Pedro Alvarez, Pérdida, Domingo Torterolo.

Premio "Crédito", 2.300 metros — Gin 58 kilos, Francisco Arcuri, Zaragatero 57, José Artemendi, Young Hermit 55, Domingo Torterolo, Mafeng 51, Daniel Cardoso, Aeroplane 51, Roque Romanelli, Dawn 51, aprendiz Sebastián Ruiz; Chane 50, Raimundo Rivero.

CLASICO "CAMORS"

El jueves de la semana entrante se disputará este premio en 2.000 metros, en el que están excluídos los ganadores de clásicos en la temporada actual.

Peso 42 kilos, con recargo de uno por cada 2.000 pesos ganados en el corriente año.

Luego de la declaración de forfait, efectuada anoche, han quedado inscriptos:

Divisadero, Azcuénaga, General Paz, Minstral, Moreno, Blanco Encalada, Zaragatero, Aeroplano, Agón, Crédito, Telaraña, Aenobarbe, Great Boy, Follet, Matero, Lancelot, Carola, Airoso, Cisne, Mahuá, Pega Pega, Lady, Salhuequé, De Reské y Condo White.

LOMAS JOCKEY CLUB

ASIGNACION DE PESO

Para las reuniones del 17 y 20 del corriente, en Longchamps, se hizo ayer la siguiente asignación de peso:

Premio "Pericón", 1.100 metros—Maratón, Temerario, Pechador, El Colorao, Leo con 58 kilos; Esperanto, Marcelo, Simbad, Manful, Diamantino, Dormilón, Sagitario, Hot Stuff con 56 kilos; Dason con 56 kilos; Tímida 53.

Premio "Puchín", 1.100 metros—Voting Girl, Balandra, Nada, Opereta, Genio, Pareja con 58 kilos; Moretta, Lady Africander, Navaja, Orage con 57 kilos, Civetta con 53.

Premio "Pippo", 1.300 metros — Miavengo, Inocente con 57 kilos; Asperillo, Monje con 55 kilos; Choli, Leo, República, Republicano con 53 kilos; Monja 51; Luisito (ex Fred Archer), Surplus, Buenas Tardes con 50 kilos.

Premio "Porteñito", 1.000 metros—Caburé, Caramillo, El Pobre, Serrucho, Gallito, Puritano con 56 kilos; Careta, Ebriety, Cortadera, Earth, y Bienvenida, Molly, Bolilla con 54 kilos.

Premio "Profano", 2.000 metros—Marcellus 57, Pipistrello 52, Luchador 49, Córcega II 49, Soledad 48, Boulang 48, César 46, Elina 46, Decker Hill 46, Turumba 46, Adelaida 45, La Gaucha, La Brise d'Eté 42, Padilla 40.

Premio "Pequeño", 1.200 metros—Mecha Iturbe 63, Cachirla 56, Reina del Tercero 56, Sultanilla 54, Raro 54, Angelito 52, Petróleo 50, Farandúlica 49, Felton 46, Codorniz 46, Monín 43, Dominga 43, Mecha 42, Colón II 40, Fijodalgo 40, Miss Sara 40, Peruco 60.

Premio "Plástica", 1.500 metros—Recreido 58, Doce 56, Burbón 54, Embarco 52, Phanes 52, Mamarracho 52, Padilla 52, Diamantino 52, Hebrea 50, Miss Norfolk 52.

DIA 20

Premio "Reliance", 1.500 metros—Yaracá, Republicano, Pirovano, Excomulgado, Temerario, Boletín, Calecte con 58 kilos, Esperanto, Marcelo, Manful, Maratón, O'Balilla, Diamantino, Phanes, Dormilón, Miavengo, Espinillo, Colón II, Chiquilín, Sagitario, León II, Leo, Meeting, Felton, Hotstuff con 55, Dawn 56, Ilusión II, Tímida con 53.

Premio "Redentor", 1.200 metros—Borgia, Inocente, Pirovano con 57 kilos, Saguaypé, Asperillo, Monge, Brother, Africana con 55, La Boucle, Pechador, Nahuel, Arrojado, Levita, Choli, Candombe con 53, Areca, Nada con 51, Debito, Surplus, Buenas Tardes, Main d'Or con 43.

Premio "Risueña", 1.100 metros—Mecha Iturbe 53 kilos, Cachirla 56, Portlado 56, Charata 56, Inexperta 56, Sea Fennel 53, Farandúlica 49, Niebla 48, La Brandés 48, Otello 47, Novelero 46, Dominga 43, Monín 43, Cañada 42, Genio 42, Miss Sara 42, Fijodalgo 40, Salvada 41.

Premio "Rhodesia", 1.300 metros—Florián, Imperio con 58 kilos, Don Pepe 56, Reina del Tercero, Garibaldino, Emakor con 54, Felton, León II, Phanes, Caruso, Borgia, Balandra, Padilla, Sea Man con 52.

Premio "Robin Adair", 1.600 metros—Marcellus 58 kilos, Merry Lass 53, Payador 52, Engañoso 50, Soledad 49, Imperio 49, Boyland 49, Eagle 46, Adelaida 46, Recuerdo 47, Doce 46, Emakor 46, La Gaucha 44, La Lata 44, Cnaco 43, Brise d'Eté 43, Florián 40, Padilla 40.

Premio "Revólver", 1.600 metros—Dreaming Fairy 54 kilos, Embarco 52, Arbitro 50, Angelito 50, Miss Norfolk 50, Simbad 49, Diamantino 49, Petróleo 47, Floripe 47, Saint Just 47, Elvira II 45, Flamenco 45, Calisto 44, Fritz 44, Cadete 40.

Premio "Rozas", 1.200 metros—Montreal 58 kilos, Niebla 57, Wellington 56, Codorniz 54, Bisturí 54, La Brandés 53, Electora II 55, Bolilla 50, Cabuló 50, El Pobre 51, Chiripa 48, Perucho 47, Molly 44.

JOCKEY CLUB—ROSARIO

Asignación de peso para la reunión del 15 del corriente mes:

Premio "Mensajera", 1.200 metros—Old Chap 59 kilos, Cáscara 52, Plancon 50, Picadilly 49, Sisa 48, Bright 48, Winegirl 48, Rabé 46, Meduse III 45, Arnica 40, Plebeya 40.

Premio "Clavija", 2.200 metros—Old Chap 62 kilos, Baturro 56, Cáscara 55, Roublard 54, Plancon 53, Alem 51, Malayo 48, Lady Bill 48, Sapho 46.

VARIAS NOTICIAS

Mañana será embarcado para la vecina orilla, el pensionista de la ecurie Montiel, El Pincho ex Iconoclasta.

En Maroñas será entrenado por Pío Queiroz, cuidador del caballo Balín.

—La potranca ¿Chi lo sa? por Dieudonné y Trinidad (y por lo tanto, hermana materna de Huemul), adquirida [illegible], comprado por Pío Torterolo, en 5.000 pesos, defenderá el año próximo los colores de la ecurie Diadème.

—Arrorró por Dieudonné y Kiss (hermano materno de Misha y Kissmet), comprado por Pío Torterolo, en comisión, en 25.000 pesos, defenderá los colores del stud Pretender.

—Fra Diavolo por Orange y Fantasía ha sido retirado del "training" y destinado á la mestización.

—Flaminia por Simonside y Flor Morada, del stud Pretender, ha sido vendida al stud El Tala de Montevideo, en la suma de $ 4.000.

—El caballo Sea Born será llevado á Rosario y puesto al cuidado de P. Aguilera.

—A Tembetá se le trabaja con severidad.

—Mañana habrá apertura de cartas para la reunión del sábado 21 del corriente, en Belgrano, á la que le sirve de base el premio clásico "Matheu" abierto para potrillos y potrancas, en la distancia de 2.000 metros; á las 4 p. m. vence la declaración de forfait de esta carrera.

VENTA DE PRODUCTOS DE CARRERA

HARAS "LOS HERMANITOS"

En el tattersall del Hipódromo Argentino, los martilleros A. Bullrich y Cía., vendieron ayer los potrillos y potrancas de este establecimiento, obteniendo los siguientes precios:

Mia-Mia, colorado, nacido el 11 de Septiembre, por Gay Lusac y Caroya por Ramiqueo en Guardia Vieja por Fan, al cuidador A. Bonetto, en 1.500 pesos.

Avaro, alazán, nacido el 15 de Septiembre, por Gay Lussac y Alda por The Laddie; á D. Ruiz, en $ 1.900.

Monsieur Pancho, zaino, nacido el 14 de Noviembre, por Merlindale y Madame Francisca, por Violín en Alla Gracia por Phoenix; á J. Salaberry, en $ 650.

Brinta, colorada, nacida el 3 de Octubre por Merlindale y Bromilda por Chillarch, hermana de vientre de Genovés y Bromaro; al stud El Cardito, en $ 1.600.

Ernestina, alazana, nacida el 9 de Octubre, por Ortegal y Ermelina por Sonkatias, hermana de Titánica ex Mariscal Ovanta; al cuidador Félix Valdez, en $ 800.

Pouchada, alazana, nacida el 11 de Octubre, por Ortegal y Perseverancia por Ericas, al stud Winchester, en pesos 900.

Varona 127,128, alazana, nacida el 26 de Octubre, por Ortegal y Veleta por Gladiador II 31 32, á J. Casella, en $ 1.500.

Dorten, alazana, nacida el 16 de Octubre, por Violín y Doña Cruz por Ortegal en Serpentina por Chillarch; al señor Domingo Barbé, en $ 500.

HARAS "MARIA ANA"

Don Carmelo, zaino, nacido el 18 de Noviembre, por Innocence y Misteriosa por Ojo de Agua en Venus por Phoenix, medio hermano de D. Pepe ex Cremer, al cuidador V. Simonovitz, en $ 2.000.

Payá II, zaino, nacido el 7 de Octubre, por Simonswood y Minerva por Stipelto en Regina por Tristán; al señor E. Rodríguez, en $ 2.500.

Mr. Boyé, zaino, por Innocence y Validé por Gloriation y Bayadère por Henry, Prisolo hermano de Calcuta; á José Benítez, en $ 3.000.

Inspiración, zaina colorada, nacida el 1o de Septiembre, por Simonswood y Surprise por Ojo de Agua en Sultana por Orville, al cuidador Telmo Migueens, en $ 2.000.

Wood Shame, zaina, nacida el 14 de Septiembre, por Simonswood y Farce por San Martín en Fashion por Rosicrucian; al cuidador Félix Valdez, en $ 1.100.

República, zaina, nacida el 25 de Octubre, por Simonswood y Conquistadora por Lapidist en Corina por Robin Rover; al señor D. Barbé, en $ 950.

CLUB HIPICO ARGENTINO

Hoy á las 6 p. m., se reunirá la comisión directiva del Club Hípico Argentino, para llenar los puestos de vicepresidente, protesorero, secretario y prosecretario, que deben nombrarse del seno de la misma comisión.

[illegible]

dará á la preparación del proyecto para la escuela de equitación y caballerizas, que la institución construirá en el terreno que cedió la municipalidad, frente al Hipódromo Argentino, y á cuyo fin se ha resuelto emplear 150.000 pesos.

ESGRIMA

TORNEO NACIONAL DE ESGRIMA

La comisión de maestros militares de gimnasia y esgrima argentina, ha resuelto, en sesión de ayer, fijar la fecha del 20 al 26 de Noviembre próximo, para la realización del torneo nacional de esgrima, para los aficionados que propendieron á la constitución de la sociedad gremial.

El Ministro de Guerra, general Vélez, ha aceptado la designación de presidente honorario de la institución, y el coronel Eduardo Munilla la presidencia efectiva, como asimismo para el cargo de vicepresidentes honorarios los generales Ramón Jones, Luis Dellepiane, y Ramón Ruiz, y vicepresidente efectivo el maestro Eugenio Pini.

El maestro Francisco Nigro, secretario general y vicesecretarios, los maestros Eduardo Castagneto y Perou.

El torneo á realizarse se compondrá de varias categorías, siendo las armas elegidas el florete y el sable.

En el concurso de florete, primera categoría, será exclusiva para aficionados de 14 á 18 años de edad; la segunda, para aficionados de más de 18 años que nunca hayan sido clasificados en torneos nacionales, y la tercera, libre para aficionados de más de 13 años.

En el concurso de sable habrá una sola categoría, libre para aficionados de 18 años arriba.

Las inscripciones deben dirigirse por carta al maestro Eugenio Pini, sala de armas del Jockey Club, hasta el día 15 de Noviembre próximo.

El torneo será por eliminación y finales.

En las finales tirarán ocho tiradores en cada categoría.

Los ocho tiradores recibirán una medalla de oro, y por orden de la clasificación final, un premio especial para cada uno y diploma.

El día 20 de Noviembre, á las 5 de la tarde, tendrá lugar la presentación de los tiradores y el sorteo.

El mismo día, á las 8.30 p. m., empezarán los asaltos.

El jurado será nombrado en la próxima reunión de la sociedad de maestros y por votación secreta.

Casi todos los maestros militares y civiles de la capital y provincias, han enviado su adhesión.

NOMBRAMIENTOS NACIONALES

Decretos del Poder Ejecutivo

Por el Ministerio de Hacienda se dió ayer el decreto por el cual el Poder Ejecutivo hace los siguientes nombramientos:

Guarda 1o. del resguardo de la aduana de la capital, Pilades J. Cichero; oficial de 5a. (interino) de la división de aduanas de la contaduría general de la Nación, don Marcos Sarmiento, mientras dure la licencia acordada al titular, don Miguel Saavedra Rodríguez; oficial de 5a., (interino), de la división cargas, don Juan C. Dulón, mientras dure la ausencia del titular don Abelardo Rueda Zúñiga; guarda de 1a. del resguardo de la aduana de Goya, don Miguel Romero; vista contador de la receptoría de rentas nacionales de San Pedro, don Pedro Acosta; guarda de empresa particular dependiente de la misma repartición, don Jacinto R. Cascallares; guarda de 2a., de la receptoría de rentas de Barranqueras, don Bartolomé Peirano; guarda de 4a., del resguardo de la aduana de Corrientes, don Diego Percival; oficial de 5a., (interino) de la división toma razón de la contaduría general de la Nación, don Tomás M. Olivera, mientras dure la licencia concedida al titular, don Macedonio Espinosa.

—Ha sido nombrado ingeniero ayudante en la inspección de las obras del Quequén Grande, con 500 pesos de sueldo mensual, el señor Luis M. Mina y sobrestantes de 1a. y 2a., respectivamente, en las mismas obras, los señores Juan J. Thomas y Juan Figueroa, con 320 y 150 pesos mensuales.

SOCIEDADES Y CIRCULOS

ORFEON ESPAÑOL—La comisión directiva del Orfeón Español, con el fin de dar á sus fiestas la mayor variedad posible, organizó para el 21 del corriente, una gran velada extraordinaria.

Para esta fiesta se solicitó la cooperación de la socia de mérito, señora Margarita Bellsolá de Eyraud, quien será secundada por el cuadro lírico y coro social.

Se representará la zarzuela "El salto del Pasiego".

El coro social, dirigido por el maestro Rivara, cantará "La arribada", y algunas otras piezas de su vasto repertorio.

ASOCIACIONES Y GREMIOS

CONFERENCIA — Esta noche á las 8.30, tendrá lugar en el salón de la sociedad Unione e Benevolenza, la conferencia organizada por el comité pro "El Azote".

En el acto harán uso de la palabra, las señoritas Carolina Muzilli y Raquel Camaño.

SOCIEDAD DE CORREDORES DE ALMACENES — La comisión revisora de cuentas de esta sociedad, ha elevado á la comisión directiva de la misma, su informe sobre el estado económico de la institución.

Próximamente serán citados todos los socios á una asamblea general á fin de tomar en consideración dicho informe.

TRIBUNALES

LOS CRIMENES PASIONALES

HOMICIDIO Y TENTATIVA DE SUICIDIO

LA MUERTE DE ADELA CASAS

El fiscal doctor Carlos Octavio Bunge, ha presentado su dictamen en el proceso instruído á Rafael Cortés, acusado de homicidio á Adela Casas, hecho que ocurrió el 25 de Julio último, en las calles Salta y Chile.

El acusado era novio de la víctima, á quien había conocido de vendedora de un comercio de ropa blanca. Hacía dos meses que mantenían esas relaciones, viéndose continuamente en la calle cuando Adela iba á dar sus lecciones de teneduría de libros, hasta que días antes del suceso, Adela resolvió cortar esas relaciones, diciendo á Cortés que no quería saber nada con él.

Fué debido á esas circunstancias, que el día del hecho, después de haber escrito el acusado varias cartas, donde comunicaba la resolución de dar muerte á su víctima, la esperó, y después de caminar varias cuadras, sacó el revólver que llevaba y le descerrajó cuatro tiros, que le produjeron una muerte instantánea, descerrajándose él otro en las sienes, que le produjo una herida grave, la que puso en peligro su vida.

El fiscal estudia extensamente los antecedentes de este suceso, deteniéndose en el examen de la indagatoria de Cortés, quien afirma no recordar, ni saber que dió muerte á la Casas, y llega á la conclusión que todo hace presumir que se trata de una nueva táctica judicial, para no confesar el homicidio y librarse de la condena.

Entrando al estudio de la cuestión de fondo, manifiesta que las circunstancias del homicidio pueden sintetizarse en la tentativa de suicidio que inmediatamente le siguiera. No es éste un simple homicidio, ni tampoco un homicidio-suicidio ó suicidio por mano ajena ó con cómplice, sino un homicidio y suicidio. Como tal, teniendo en cuenta los dos actos en que se descompone, ha de estudiársele y juzgársele, si no se quiere falsificar los hechos ó desconocerlos.

Presentado así el caso, surge una duda fundamental: ¿ha de considerarse el suicidio frustrado del autor del homicidio, una circunstancia agravante, atenuante, eximente ó indiferente? La última hipótesis, la de considerar que la inmediata tentativa de suicidio del autor no es hecho digno de tenerse en cuenta, para juzgar el delito de homicidio, parece brutalmente absurda. Va tanta diferencia psicológica de un homicidio simple á un homicidio suicidio, que reputarlos "prima facie" idénticos, parece contrario á los más elementales principios de ética y de lógica.

El estado de ánimo de un hombre que intenta matarse y el de un hombre que no lo intenta, y sólo quiere vivir son como el día y la noche. Equipararlos fuera negar la luz del sol en el mediodía ó suponerla en la medianoche. La mayor parte, sino todas las circunstancias jurídicas que sirven para graduar la pena, por ejemplo, la perturbación, la defensa, la reincidencia, son moralmente tanto ó menos importantes que el suicidio del homicida-suicida. Ya se analice el hecho desde el punto de vista de la responsabilidad psicológica, ya desde el punto de vista de la temibilidad del procesado, el homicida y suicida es un delincuente "sui generis", distinto de todos los demás, y digno, por consiguiente, de que una justicia ilustrada y humana lo juzgue según las características de su personalidad y su delito. No olvidemos, agrega, que los mismos motivos que lo determinaron al homicidio, determináronlo al suicidio, siendo éste un acto tan violento, y singular, que en cierta manera, y para la mayoría de los casos puede considerarse contra la razón y contra la naturaleza.

Descartada la hipótesis de que la tentativa de suicidio del autor sea como extraña é indiferente al delito de homicidio, agrega el fiscal, convendría preguntarnos si, en términos generales, y según las ideas corrientes, el quitarse la vida constituye ó no un derecho del hombre. La discusión es antigua.

Sostiene que el suicidio es generalmente un acto inmoral, pero no en realidad antijurídico. Si se le ha consumado, no podría castigársele como delito, pues ya no se aplican penas á los muertos. Si ha sido frustrado ó tentativa, tampoco se le aplica pena, atendiendo probablemente á la circunstancia eximente de la perturbación del sujeto. Tal vez fuera moralizador imponerle una muy leve, para definirlo al público como un acto digno de toda censura. Entonces, convendría tener en cuenta todos los atenuantes del hecho, con lo cual se llegaría, casi siempre, si no siempre, á absolver al procesado.

El acto cometido por Rafael Cortés, dice luego, no es propiamente un homicidio, sino un homicidio y suicidio: un homicidio consumado seguido instantáneamente de un suicidio frustrado. Pero, no existiendo esta última calificación en la ley, correspóndele la de homicidio. Es, entonces, de rigor estudiar sus circunstancias.

Hemos visto que el suicidio nos da la clave de la intención y estado de ánimo del homicida. Sería, pues, absurdo que no se estudiara el caso como un típico homicidio y suicidio. Mas, no habiéndolo previsto específicamente así la ley, habría que estudiarlo aplicándole las reglas generales de las circunstancias de los delitos. Vengamos, pues, al problema jurídico más arriba planteado: ¿ha de considerarse la tentativa de suicidio del procesado, un eximente, un atenuante ó un agravante?...

Para resolver este problema, según el texto de la ley, habría que plantearlo en otra forma. Habría que plantearlo en el terreno de la psicología y de la ética. De la psicología: ¿cuál fué el estado mental del sujeto al cometer el delito? De la ética: ¿provocó la víctima una justa irritación en el victimario?

Entiende que, dadas las circunstancias del hecho, Rafael Cortés debió hallarse en un estado de violenta perturbación mental. Un hombre joven, á quien todo sonreía en la vida, menos una mujer, no se mata si no está hondamente perturbado. He dicho ya que hace él la impresión de un neurótico. Sin duda, debe serlo, cuando no tuvo frenos inhibitorios contra tan salvaje impulsión. Y V. S. sabe, que el amor de los neuróticos es mucho más violento que el de los hombres normales. No hay "locura de amor", sino "amor de locura".

Para que esa perturbación mental del procesado llegara á eximirlo de pena, preciso sería, que se completara con la excusa ética de una justa indignación. Pero esto falta en el caso "sub júdice". Adela Casas no ofendió mortalmente á su cortejante ó novio, ni le faltó á la fe jurada. Simplemente, llegado el momento de aceptarlo ó rechazarlo, lo rechazó. ¿Es este un motivo para condenarla á muerte? ¡Si lo fuera, y todos los hombres procedieran como Rafael Cortés, creo que, en el transcurso de unos años, no quedaría una mujer viva sobre la faz de la tierra, ni un hombre sin suicidarse.

Encuentra que no puede ser eximido de pena el prevenido, pero sí atenuada, su responsabilidad por la perturbación mental del reo. Se hace ella tanto más atendible, cuanto que Rafael Cortés no es un reincidente, ni tiene temperamento de delincuente profesional. Lejos de ello, paréceme lo que vulgarmente se llama "un buen muchacho", y en toda la extensión de la palabra. ¡No hay peligro, no, de que reincida! Al atravesarle la cabeza el tiro ha provocado en él una nueva crisis que es como toda una resurrección interior. Está arrepentido, está anonadado, está dispuesto á ser el más ejemplar de los hombres. Ha vuelto como del reino de las sombras con mayor luz y experiencia, con una idea más clara del bien y del mal.

Por otra parte, ya está él más que suficientemente castigado, por su propia mano. Durante su larga curación y convalecencia, revolviéndose en su lecho del hospital y en su celda de la cárcel, ha pasado las más espantosas torturas físicas y morales que puede pasar hombre alguno. El dolor parece haberle purificado. Es otro hombre. Mejor dicho, es ahora un hombre. ¡Antes no era más que un niño!

Después de otras consideraciones el fiscal pide para Cortés, la pena de diez años de presidio.

DEFRAUDACION A LA RENTA FISCAL

RESOLUCION ADUANERA CONFIRMADA

El caso de la Droguería Americana

A principios de Abril del año en curso, se dió á conocer, entre otros, el descubrimiento hecho en la aduana de esta capital, de una defraudación á la renta fiscal, efectuada por el retiro clandestino de uno de los depósitos, de 7 cajones que contenían mercaderías consignadas á la sociedad anónima Droguería Americana.

Hechas las investigaciones del caso, la administración de la aduana, en 11 de Mayo, dictó una resolución, por la que imponía á la expresada sociedad el pago de una multa de 500 pesos, por cada uno de los cajones á ella consignados.

Contra esta resolución se interpusieron los recursos de nulidad y apelación, para ante el juez federal, oponiéndose en carácter de previo y especial pronunciamiento, la excepción de falta de acción contra la sociedad, mientras no se comprobase la existencia de los delitos imputados y quiénes eran sus autores.

El procurador fiscal, doctor Parera, sostuvo la improcedencia de la excepción. El juez federal, doctor Jantus, accedió á la petición fiscal, y la sociedad apeló del auto para ante la Cámara, pero ante este tribunal desistió del recurso deducido, por haber llegado á su conocimiento la comisión de hechos graves que se proponía denunciar.

En este estado, la sociedad presentó un escrito, en el que recordó haberse cometido la sustitución de mercaderías en los cajones secuestrados de la aduana y declaró que los autores responsables de la sustitución eran, por una parte, dos ex empleados de la sociedad, y, por otra, los que en la aduana tenían á su cargo la guarda de los cajones, los cuales consintieron en la salida clandestina de éstos. A esto agregó en el escrito de referencia otras circunstancias que habían de esclarecerse, á fin de hacer recaer las responsabilidades criminales sobre las personas complicadas.

Como quedaron así establecidos los hechos por la misma sociedad recurrente, conforme con los que fundaba la resolución de la aduana, por actos cometidos por ex empleados de aquélla, el fiscal pidió la confirmación de la multa (artículos 1028 de las ordenanzas de aduana y 57 de la ley en vigor), sin perjuicio de proseguir oportunamente el proceso, á los efectos de la acción criminal, por los delitos comunes y penas corporales que correspondiera aplicar, según lo establecido en el artículo 54 de la citada ley de aduana.

El juez federal, doctor Jantus, por la secretaría del doctor Basaldúa, dictó ayer sentencia en el caso.

Está plenamente comprobado, dice el juez, que los siete cajones de mercaderías fueron sustraídos clandestinamente de los depósitos fiscales, sin el previo pago de los derechos. Ante ello, la responsabilidad de la sociedad recurrente por las penas pecuniarias que la ley decreta en tales casos, surge claramente de las disposiciones contenidas en los artículos 1027 y 1028 de las ordenanzas de aduana, que establecen que los dueños y consignatarios de mercaderías que tengan relaciones con las aduanas, son responsables del hecho de sus empleados ó dependientes.

En el presente caso, agrega la sentencia, no ha sido posible determinar el contenido de los cajones, por haber sido sustituída la mercadería, sin haber mediado manifestación previa, ni verificación por parte de la aduana; y no puede tomarse como tal una manifestación hecha por la sociedad con posterioridad á la comisión del delito, siendo, por la misma razón, ineficaces á este objeto, las cartas y factura presentadas por la sociedad.

La manifestación previa y la verificación realizada por el personal aduanero son los medios, dice el juez, que permiten determinar con exactitud el contenido de los bultos extraídos en la forma irregular de la causa; y como los documentos antes mencionados no reunen las condiciones necesarias, corresponde aplicar al caso lo dispuesto en el artículo 57 de la ley de aduana en vigor.

En virtud de estos fundamentos, y las consideraciones concordantes de la vista fiscal, el juez confirma con costas la resolución apelada, y deja á salvo las acciones criminales á que hubiera lugar por el delito común, conforme, también, con el pedido fiscal.

DEMANDAS ENTABLADAS

Ante la Suprema Corte se ha presentado el coronel Martín Irigoyen, en demanda contra la provincia de San Luis, para que se la condene á suscribir la escritura pública correspondiente á la venta de un campo situado en el partido de Gigante, departamento General Belgrano, con una superficie de 5399 hectáreas y 68 áreas, bajo pena de resolverse el contrato de compraventa, en el pago de pérdidas é intereses.

El demandante expone que el Banco de San Luis cuyo activo liquida el gobierno de la provincia, le vendió en remate público, en 15 de Septiembre de 1905 el mencionado campo, sin que, á pesar del tiempo transcurrido desde la firma del contrato de compraventa, y del pago de parte del precio, haya conseguido que la provincia le extendiera la correspondiente escritura pública.

—También se ha presentado ante la Corte don Bernabé Moreno, en demanda contra la provincia de Santa Fe, por reintegración de 994 hectáreas de tierra, ubicadas en el departamento Reconquista, en un paraje formado por una isla, rodeada por el río San Javier, arroyo Tejas ó Rey, y río San Jerónimo.

El actor dice que en 12 de Septiembre de 1894 compró, en sociedad con otras dos personas, en remate público, 1250 hectáreas, superficie que fué escriturada á favor de los compradores en 2 de Noviembre de 1905. Pedida al juez de Santa Fe la mensura judicial de la tierra, resultó que la extensión real del terreno, materia de la posesión, sólo era de 255 hectáreas, 94 áreas y 13 centiáreas.

Cedidos al actor los derechos de sus socios, y no obstante tener acreditado el derecho al dominio de 1250 hectáreas, no ha podido obtener, dice aquél, se le reintegren las 994 que faltan para completar el área comprada, de cuya totalidad no pudo tomar posesión, porque el gobierno de Santa Fe ó sus autoridades subalternas, permitieron durante la tramitación del juicio de mensura, que otras personas se introdujeran en la parte Sur de la fracción de islas.

Fundado en estos antecedentes y en las disposiciones legales pertinentes, el actor pide se condene á la provincia demandada á la reintegración que reclama, ó á pagar el importe de las 994 hectáreas.

CAUSAS CRIMINALES

El juez del crimen doctor Luco ha fallado las causas seguidas á Luis Lavecchia, acusado de homicidio á Tranquilo Aulisio, hecho que ocurrió el 24 de Mayo próximo pasado, en la calle Espinosa 1061.

A raíz de una discusión Lavecchia dió á Aulisio con un palo un golpe en la cabeza, fracturándole el cráneo y produciéndole la muerte.

El juez desestima la eximente de pena que alega la defensa y aceptando que concurre la atenuante determinada en el artículo 83, inciso 4o. del código penal, falla condenando á Lavecchia á tres años de penitenciaría.

—José Agüero, por atentado, condenado á un año de prisión.

—Para José Roque, acusado de disparo de arma de fuego, el fiscal, doctor Martínez, solicita dos años de prisión.

—Por la secretaría de Basavilbaso, el juez, doctor Melo, ha fallado las causas siguientes:

Domingo Cortesi, lesiones, nueve meses de arresto; Jerardo Pagliese, lesiones, seis meses de arresto; Domingo Lotosso, atentado, un mes de arresto; Samuel Schered, robo, tres meses de arresto.

—El fiscal, doctor Ramos Mejía, ha presentado su acusación en la causa seguida á Carlos Beracqua por atentado á la autoridad; solicita un año y medio de prisión.

—En la querella por defraudación, que promovió don Jorge H. Hall contra doña Ernestina Roux, el fiscal pidió el sobreseimiento definitivo, pero el juzgado de instrucción decretó la prisión preventiva de la acusada, á la que se le atribuía la apropiación de un negocio de panadería comprado con dinero del querellante.

La Cámara de lo criminal ha revocado el auto de primera instancia y resuelve sobreseer, provisionalmente, respecto de la acusada, cuya inmediata libertad ordenó el tribunal.

—El mismo tribunal revocó el fallo que impuso un año de prisión á Rodolfo Etchevarne, argentino, de 22 años de edad, soltero, empleado, procesado por disparo de arma de fuego. Queda, pues, absuelto Etchevarne.

—Confirma el auto de la justicia de instrucción que no hizo lugar á la excarcelación, bajo fianza, de María Bonadeo procesada por corrupción de menores.

—Confirma el fallo que impuso un año y tres meses de prisión á José Navas, argentino, de 41 años de edad, soltero, jornalero, por atentado, con armas, contra la autoridad.

Sentencias civiles

El juez en lo civil, doctor Naveira, por la secretaría del doctor Tornese, ha dictado sentencia en el juicio seguido por don Miguel Etchevarne contra la sucesión de don Emilio E. Garding, por cobro de la suma de 12000 pesos que le fueron regalados por la Cámara civil en su carácter de administrador de la sucesión demandada.

Los demandados presentaron unos recibos otorgados por el actor, en que se justifica que éste recibió el importe del sueldo y la comisión de venta desde el mes de Noviembre de 1905 hasta el de Agosto de 1908, y opusieron las excepciones de compromiso, pago, inhabilidad de título y nulidad de lo actuado.

El juez, en su fallo, resuelve no hacer lugar á ninguna de las excepciones opuestas y manda llevar adelante la ejecución hasta hacerse el pago al acreedor de la suma reclamada, con costas.

—El juez, doctor Goyena, ha resuelto el juicio promovido por don Manuel Conceyro contra don Antonio Arce, sobre cobro de la suma de 1000 pesos, que fué dada por el actor al demandado en concepto de seña y parte de precio proveniente de un contrato de compra-venta de la casa General Iriarte números 869 al 73.

En su fallo, el juez resuelve condenar al demandado á pagar la suma reclamada, sus intereses y costas.

—Por el mismo juzgado, secretaría del doctor Quiroga, ha sido resuelto el juicio iniciado por doña E. L. T. contra don A. C., sobre disolución de sociedad conyugal y daños y perjuicios que la actora estima en 10.000 pesos, que creyó justo pedir, como compensación siquiera á las erogaciones y desembolsos que ha tenido que soportar en el matrimonio.

Por la sentencia, el juez declara nulo el matrimonio y condena al demandado á pagar la suma de 3.000 pesos, como indemnización por los daños y perjuicios ocasionados, con costas y costos del juicio.

Cuestión sobre escrituración

Ha sido fallado por la cámara primera de apelaciones en lo civil, el juicio seguido por don Defendente Ottone, contra la sucesión de don Antonio Paolucci, sobre escrituración.

Manifestaba el actor que había comprado al causante la finca calle Loyola número 557, la que no fué escriturada, debido á la muerte del vendedor. Como la sucesión había puesto inconvenientes para cumplir la obligación contraída, pedía que se le condenara á cumplir el contrato de compra-venta en cuestión, y al pago de las costas, dejándosele á salvo sus acciones por los daños y perjuicios que le pudiera causar la demora en la escrituración.

El juez, doctor Seeber, resolvió condenar á la sucesión demandada á escriturar el contrato de compraventa de que se trataba, dentro del término de diez días, con costas.

Apelada esa sentencia, la cámara resuelve confirmarla por sus fundamentos, y con costas.

Fallos de la Cámara de lo Comercial

En su último acuerdo la Cámara de lo Comercial resolvió los siguientes asuntos:

Quieto é Ivaldi contra La Inmobiliaria, se confirma; E. Scherrer contra A. Berrino, se revoca; G. Realini y Bevilacqua contra Cortese y Compañía, se confirma. Javier Fuenzalida contra Ramón Rivero, se confirma, viuda de Pablo Cichero y Compañía contra Serafín Caretta, se confirma; Caffaro y Jona León Genonceaux, desestimiento; M. Lolli contra J. Pittaluga, se eleva la suma fijada.

Concurso civil

Ante el juzgado en lo civil del doctor Roberto Repetto, secretaría del doctor Viera, se presentó don Carlos Birindelli, para hacer cesión de bienes á favor de sus acreedores.

Como el recurrente es vendedor ambulante de toda clase de mercaderías, el juez doctor Lagos, que atiende provisionalmente el juzgado, considera á Birindelli comerciante, y dispone que ocurra donde corresponda.

Asuntos comerciales

El juez doctor Cranwell, aprobó la adjudicación de bienes de la razón social Armengol é Hijos, y dispuso que los acreedores se reunan en junta el día 19 del actual, á los efectos del artículo 37 de la ley de quiebras.

—En el concurso de Vicente Spinelli, los acreedores han sido citados para la audiencia del día 18 del corriente, para considerar la remoción del síndico liquidador.

NOTICIAS MUNICIPALES

Las drogas para la Asistencia Pública

Entre los propietarios ó regentes de droguerías y la Asistencia Pública regía un convenio, por el cual aquéllos suministraban las drogas, con el 2 por ciento de descuento, siempre que el pago fuese hecho cuando aún el artículo estaba en la aduana ó á bordo.

La dirección de la Asistencia dispuso últimamente que el pago sea efectuado al contado, ó después de recibidas las mercaderías, en vista de lo cual los representantes de aquellas casas resolvieron no hacer el descuento de costumbre.

Tal estado de cosas implicaba para la Asistencia Pública una mayor erogación, por lo cual en una reunión habida ayer en el despacho del doctor Piñero, éste resolvió de conformidad con los representantes del gremio mencionado, pagar las mercaderías una vez recibidas, pero con el descuento de práctica.

Malos olores

En innumerables comercios situados sobre la calle Pedro Mendoza se fríe pescado en tachos, más ó menos higiénicos, que los propietarios sacan á exhibir en las aceras con ánimo de provocar el apetito de los transeuntes, ó de evitar que el desagradable olor de la fritura impregne el interior de los "establecimientos".

Esta práctica redunda en perjuicio de los vecinos de aquel barrio, muchos de los cuales han acudido á nuestra redacción para solicitarnos interesemos á la autoridad municipal respectiva en evitar que, de tal modo, sean infringidas disposiciones en vigor.

El presidente de la delegación de vecinos que nos trajo esta queja creyó oportuno recordar que en la "Instrucción circular para los alcaldes de barrio" dada en 5 de Enero de 1813 por el intendente de policía don José de Moldes, se dispuso, (artículo 6o.):

"No se permitirá rajar leña á ningún pulpero, lo mismo que freír pescado ó hacer otra cosa de cocina en ninguna acera o puerta, como igualmente á todo carpintero, herrero ó artesano, para que no ocupen con sus materiales ó trabajos el paso, pena de ocho pesos de multa".

En cumplimiento de ordenanzas menos antiguas, la inspección parroquial debe tomar nota del hecho precedentemente apuntado.

La municipalidad de Río de Janeiro

Se ha recibido en la Intendencia una nota del Ministerio del Interior que acompaña una copia del mensaje del general Ribeiro al concejo municipal de Río de Janeiro, mensaje en el cual se estudian las diversas fases de los servicios municipales de aquella ciudad, deteniéndose en una serie de consideraciones relativas á la prosperidad del régimen municipal de la ciudad de Río y de los propósitos de perfeccionamiento que abriga á ese respecto el citado funcionario.

En el mencionado documento se inserta una serie de datos que revelan el estado floreciente en que, á juicio de su autor, se encuentran las instituciones municipales de la capital vecina, y se enuncia un programa de perfeccionamiento integral de las mismas, principalmente en lo que se refiere á las ramas de la asistencia pública y de la ampliación de las escuelas municipales.

Provisión de puestos sanitarios

Permanece abierta en la secretaría de la Asistencia Pública la inscripción á cuatro concursos por los cuales serán provistos un puesto de practicante de vacuna el cargo de administrador del hospital Muñiz, la suplencia de un puesto de médico de primeros auxilios de la casa de socorros de Santa Lucía y una vacante de auxiliar de la inspección de veterinaria de la administración sanitaria municipal.

La inscripción para el concurso de administrador y la correspondiente á la inspección de veterinaria vencen el 15, las otras dos, el 17 y el 16 en el orden en que están apuntadas en el párrafo anterior.

Una deficiencia

Una serie de quejas y reclamaciones llegadas á nuestra redacción, nos obliga á hacer notar á las autoridades municipales una deficiencia que ha pasado desapercibida, á pesar de ocasionar serios perjuicios, que podrían evitarse con suma facilidad.

Nos referimos á la forma inadecuada en que se realiza la colocación de las líneas de tranvías en las bocacalles, donde los rieles están fuera de nivel y sobresalen del pavimento lo suficiente para causar desperfectos en los vehículos, especialmente en los automóviles, aparte de las desagradables sacudidas que tienen que sufrir los que los ocupan, cada vez que el carruaje atraviesa una esquina.

Si á lo largo de las cuadras este estado de cosas es menos molesto, en los sitios indicados resulta verdaderamente intolerable, máxime si se tiene en cuenta la facilidad con que podría suprimirse con sólo ordenar la colocación de las vías al nivel del pavimento.

Aprovechamiento de la carne de cerdo

El gremio de abastecedores de cerdos presentó á la Intendencia una solicitud, en la cual pedía autorización para proceder al aprovechamiento de la carne de cerdo decomisada, mediante la elaboración de productos cocidos, los cuales, por efecto del tratamiento á que serían sometidos, perderían los elementos nocivos á la salud que habían determinado su decomiso.

Fundaban su solicitud en la importancia de las pérdidas que les ocasiona el desperdicio de una gran cantidad de esa clase de carne, que por sus condiciones especiales es propensa á la descomposición y determina el abundante decomiso que ordena continuamente la inspección veterinaria.

Previos los informes de esta repartición y de la administración de los corrales, la Intendencia ha resuelto favorablemente la solicitud, bajo el régimen del reglamento que, para asegurar la efectividad del procedimiento de higienización de los productos, se establecerá, y de cuya redacción han sido encargadas las dos reparticiones citadas.

La corriente eléctrica á domicilio

La dirección general de alumbrado ha dirigido á la Intendencia una nota en la cual solicita la sanción del proyecto de ordenanza que oportunamente formulara, para establecer una escala racional de penas para las compañías que hacen el servicio de alumbrado y fuerza eléctrica á domicilio, como medio eficaz para lograr el estricto cumplimiento de los términos de las concesiones otorgadas que garantizan el buen servicio público.

La nota á que nos referimos obedece al hecho de haberse comprobado por la dirección de alumbrado que la compañía Alemana Transatlántica de Electricidad no mantiene la fuerza necesaria en las corrientes destinadas al servicio del alumbrado á domicilio, motivando una continua protesta por parte de sus clientes.

Nombramientos

La Intendencia Municipal ha efectuado los siguientes nombramientos:

Auxiliar tercero del departamento de obras públicas, señor Carlos Fontenelle; auxiliar segundo del registro civil, el señor Eslo Nonis; auxiliar de la administración del hospital Torcuato de Alvear, señor Flavio Molina; y jefe de sección del registro civil, al señor Victorio del C. Olguín, que hasta ahora desempeñaba el cargo de segundo jefe de la misma oficina, y en su reemplazo al señor Nicanor Loza.

Pedido de modificación de una ordenanza

El gremio de revendedores de localidades, ha dirigido á la Intendencia una nota en la cual solicita la derogación del artículo 211 de la ordenanza sobre teatros y espectáculos públicos, que establece una distancia determinada para la instalación de las agencias de reventa.

Cambio de recorrido de tranvía

De acuerdo con la dirección de la compañía Anglo Argentina, la Intendencia ha resuelto favorablemente el pedido que había formulado el Consejo Nacional de Educación, ordenando que el día 12 del corriente mes, los coches de la línea de tranvías número 36, hagan el recorrido á Belgrano por la calle Cabildo en vez de hacerlo por la vía habitual de la calle Gutemberg, debido á que durante la tarde de ese día se celebrará una fiesta escolar en el local que ocupa el regimiento de Granaderos á Caballo, ubicado en la última de las calles citadas.

Chapas de ensayo para automóviles

La dirección general de tráfico ha denunciado ante la Intendencia que las casas que se dedican al comercio de automóviles, y que en tal virtud obtienen las llamadas chapas de ensayo, para ser usadas en los recorridos de prueba de sus coches, utilizan á menudo estas mismas chapas para la circulación de los vehículos con objetos distintos del simple ensayo y propone para evitar el abuso denunciado, la promulgación de una ordenanza en virtud de la cual dichas casas tengan la obligación de proveerse de la patente correspondiente y de exhibirla en caso necesario, para poder utilizar las referidas chapas. Al mismo tiempo la ordenanza solicitada deberá dar á la dirección de tráfico atribuciones para retirar la chapa de ensayo en cuanto se compruebe su uso indebido.

Los cables aéreos

Con motivo de una nota dirigida por la administración del ferrocarril del Oeste, en la cual se denunciaban los peligros que ofrece el cable aéreo del tranvía que cruza las vías del ferrocarril á la altura de la calle Condarco, el citado ministerio ha remitido á la Intendencia una nota, en la cual solicita se ordene á la empresa respectiva la elevación en dos metros del mencionado cable y la instalación de una red interceptora que, colocada debajo del cable, evite todo posible accidente.

Renovaciones de pavimentos

El departamento de obras públicas de la Municipalidad ha remitido á la Intendencia el pliego de condiciones para la renovación de la cubierta de madera del pavimento de la calle Salta, entre Independencia y Rivadavia, de acuerdo con las disposiciones pertinentes de la ordenanza de fecha 3 de Febrero del corriente año.

PUERTOS, ADUANAS é IMPUESTOS

La recaudación aduanera—Cifras comparativas

La aduana de la capital recaudó durante el día de ayer por derecho de importación, almacenaje, eslingaje, sellos y adicionales, la cantidad de pesos 510 615 81 moneda nacional y pesos oro 6 998 77.

Desde el 1o. de Enero hasta la fecha se han recaudado por los mismos conceptos 131 995 972.18 pesos moneda nacional y 2 583 186 98 pesos oro.

La diferencia en favor de este año es de 7 404 252 69 pesos moneda nacional.

Movimiento del puerto

Durante el día de ayer 21 vapores efectuaron operaciones de carga en el interior del puerto, 2 alijan en lanchas y ninguno en la rada.

En la actualidad hay capacidad en los depósitos fiscales para 31.400 cascos y 34 750 toneladas de mercaderías.

Empleados cesantes

Por decreto de ayer, han sido declarados cesantes, los siguientes empleados de la aduana de Goya: vista, Juan Balestra, guarda 1o., Benjamín Denis, guardas de 4a., Elelio Gómez Fernández, Eusebio Lanzaretti y Bartolomé Alvarez.

Libre despacho

Por resolución de ayer del Departamento de Hacienda, fué despachada favorablemente una solicitud del gobierno de Tucumán, por la cual pedía la exoneración de derechos para una estatua que será colocada en una de las plazas de aquella ciudad, conmemorando el primer centenario de la independencia.

Cargamento embargado

El juez federal, doctor Villafañe, dispuso ayer se trabe embargo sobre el cargamento que conduce el vapor "Dalmat", á los efectos consiguientes.

CENTROS SOCIALES

NUEVAS FIESTAS EN PREPARACION

Asambleas — Comisiones directivas

DIVERSAS NOTICIAS

CLUB SOCIAL FLORIDA — La comisión directiva de este club invitó á numerosas familias de su relación á la tertulia inaugural que ofrecerá el domingo próximo, en el salón de la Mariano Moreno.

La fiesta se iniciará con algunas palabras que alusivas al acto dirá el presidente, señor Esteban Montepagno.

Una orquesta de 12 profesores, bajo la dirección del maestro Luis F. Borda, amenizará luego la reunión familiar.

VALLE BORBERA E CURONE — Esta sociedad dará el sábado próximo un gran baile social, en el salón de la Colonia Italiana.

LAS TINIEBLAS — Se ultiman los preparativos para la función y el baile familiar que esta asociación dará el sábado próximo, en el salón de la sociedad XX Septiembre.

Componen el programa de la fiesta las obras "El crimen de la miseria", "Robo y envenenamiento", "Rayito de sol", "Silvino Abrojo" y una romanza cantada por el señor José Mostaccuolo.

Terminado el espectáculo se bailará.

ARTE NACIONAL — Este cuadro de aficionados organizó para el sábado próximo una interesante función seguida de baile familiar que, en honor de la sociedad Defensores de Galicia, se efectuará en el salón del Orfeón Gallego Primitivo.

El programa á representarse consta de las obras "El sargento Palma", "El esquinazo", el pericón "Por María" y el monólogo "Descubrimiento de América".

RISAS Y APLAUSOS — Convocó á sus socios á la asamblea que realizará mañana, á las 8.30 de la noche, en el local de la avenida de Mayo 1091.

GLORIOSOS DE LA PAMPA—Fueron premiados en la rifa que se sorteó durante la fiesta que llevó á cabo el 7 del corriente, los siguientes números:

Primer premio, reloj para caballero, número 228; segundo premio, reloj para señorita, el número 859.

NUEVO SUBMARINO PERAL — Con este nombre quedó constituída una nueva sociedad recreativa, cuya comisión directiva componen los siguientes señores:

Presidente, Manuel Suárez; secretario, Ricardo García; tesorero, Faustino Silva; 6 vocales, 6 suplentes, 2 revisores de cuentas y un archivero.

La secretaría funciona en la calle Bernardo de Irigoyen 417.

Esta comisión hace grandes preparativos para la fiesta inaugural que próximamente realizará en los salones del Orfeón Gallego Primitivo.

LUCHAR POR EL ARTE — Se fundó este cuadro filodramático, con la siguiente comisión directiva:

Presidente, Julián Gobernori; vicepresidente, Antonio Cabaleiro; secretario, Vicente Delucia; prosecretario, Gaspar Broggini; tesorero, Dardo Fernández; protesorero, Gerardo Cabaleiro; 6 vocales y un director.

CLUB VICTORIA — En la asamblea efectuada anteayer por este centro, la comisión directiva quedó compuesta en la siguiente forma:

Presidente, Humberto Tosi; vice 1o., Luis H. Centurión; vice 2o., César C. Jiménez; secretario, Roberto Braga; prosecretario, Carlos A. Salvadores; tesorero, Horacio C. Jiménez; protesorero, Luis R. Coppola; vocales: señores Carlos A. Gil, Luciano Pourteau, José Descole, Arturo P. Braga, German Spicka y Félix A. Campi; síndicos: Enrique Cervetti y Alberto Costa Torres.

CULTO CATOLICO

Iglesia de Nuestra Señora del Pilar— En honor de la patrona — Iglesia de San Juan — Congregación de la Buena Muerte — Funeral — Cultos del día.

En la iglesia de Nuestra Señora del Pilar se celebrará hoy, con toda pompa, la festividad de la patrona, de acuerdo con el siguiente programa de cultos:

A las 8 a. m., misa de comunión general; á las 9.30, misa solemne de pontifical, por el arzobispo, doctor Mariano A. Espinosa y panegírico de la santa, á cargo del presbítero Ignacio Yáni, y á las 6 de la tarde, rezo del rosario, letanías cantadas y reserva del Santísimo.

—En la iglesia de San Juan habrá hoy, en honor de la Virgen del Pilar, misa solemne, oficiada por padres del Sagrado Corazón de Jesús, á las 9 de la mañana.

Predicará el sermón de circunstancias, el padre Gregorio Esprabens.

—Para las socias de la congregación de la Buena Muerte habrá el sábado próximo, en el templo del Salvador, misa de comunión general, á las 8.15 de la mañana.

—Mañana se celebrará en la iglesia de San Agustín (Las Heras 940) á las 10 a. m., un funeral de cabo de año por el alma del padre agustino Joaquín Fernández.

—Apostolado de la Oración — Octubre 12 — Nuestra Señora del Pilar. Por los alcoholistas empedernidos.

Cuarenta horas — Capilla del Sagrado Corazón de Jesús (Cochabamba 1455.)

INFORMACIONES UTILES

CALENDARIO

Calendario gregoriano — Octubre 12 —Festividad católica — Nuestra Señora del Pilar.

Id ortodoxo — 29 de Septiembre — Gabino.

Id israelita — 20 de Tisseri de 5672 — Año Nuevo.

Id mahometano — 18 de Scheoual de 1320.

FECHAS HISTORICAS

12 de Octubre

1492 — Descubrimiento de América —Después de 65 días de viaje Cristóbal Colón, descubre una isla del grupo de Las Lucayas ó Bahamas, que los naturales llamaban Guanahaní y á la que Colón dió el nombre de San Salvador.

1811 — Provincia del Paraguay — El gobierno de Buenos Aires, por convención, con el del Paraguay, reconoce á éste como formando parte de las Provincias Unidas del Río de la Plata.

1812—Muerte de Castelli — Deja de existir en Buenos Aires, don Juan José Castelli, uno de los prohombres de la Revolución de Mayo. Había nacido en 1766.

1825 — Libertad de cultos — La Sala de Representantes de Buenos Aires, declara la libertad de cultos.

1826 — Combate naval frente á Buenos Aires — La escuadra brasileña que bloqueaba el puerto, destacó ese día dos bergantines y cuatro goletas para que atacaran al bergantín argentino "Asunto" que se hallaba en Los Pozos.

Las goletas "Sarandí" y "Juncal", salieron en su protección, trabándose un reñido combate de dos horas, en el que hicieron gala de valor los marinos argentinos Rosales, Espora, Jorge y Thorne.

BOLETIN DEL DIA

Servicio general de correspondencia

Se despachará correspondencia.

Mañana, á las 8 a. m. para Brasil y Europa en el "Avon" (con alcance hasta las 3 p. m.), y á las 3 p. m. para los puertos del Pacífico, en el "Orissa" y el 14, á las 10 a. m., para los puertos del Sur, en el "Mendoza", y á las 11 a. m., para Santos y Dakar, en el "Toscana", (sin alcance).

Se distribuirá correspondencia:

El 14, de Europa y Brasil, en el "Chili", con fechas hasta el 23 de Septiembre; y el 15, en el "Orissa", con fechas hasta el 26 de Septiembre.

Indulto de presos

Por decreto de ayer han sido indultados del tiempo que les falta para cumplir sus respectivas condenas, los siguientes presos:

Julio Mamer, Jesús García, Gregorio Ferrito, José Bastelle, Ricardo Anzuategui, Juan Ares, Francisco Sazatornil, Luis Mussio, Ernesto Cuscimá, José Caorsi, Eduardo P. Caballero Amer T. Echevarría, Nicodemo Catalano, José Natalio Cavalli y Marcial Emir.

Comisión del Plata Superior

La dirección general de obras hidráulicas, ha sido autorizada para efectuar el ensanche de la casa de la comisión del Plata Superior, de acuerdo con el proyecto presentado por la misma, cuyo presupuesto asciende á 25.000 pesos.

Construcciones y reparaciones

Por decreto de ayer fueron aprobadas las obras que se detallan á continuación y sus correspondientes presupuestos:

Construcción del edificio para la quinta sección de puentes y caminos, en pesos 35.336.63; sustitución de vidrios en la claraboya central del edificio que ocupa la aduana de la capital y enceramiento de los pisos de la misma, en pesos 9.958.50; reparaciones en el edificio fiscal ocupado por la comisaría de la sección 20a. de la capital, en pesos 5.262.68.

Puente sobre el Riachuelo

Fué aprobado el contrato "ad referéndum" celebrado entre el director general de puentes y caminos y don Antonio Craviotto, para la ejecución de las obras de prolongación de la margen derecha del puente provisional sobre el Riachuelo, en el paso Alsina, por la cantidad de pesos 3.322.

Monumento á Rivadavia

Con lo recolectado anteriormente la suscripción pública para el monumento á Bernardino Rivadavia ascendió ayer á la cantidad de pesos 180.676.08 moneda nacional.

BOLSA, BANCA Y NEGOCIOS

OPERACIONES DE AYER

El valor de $ 100 en oro en la Caja de Conversión es de 227.27 moneda nacional.

1 argentino (5 $ oro) vale	$	11.36 m/n.
1 peso moneda nacional vale	"	0.44 oro
1 libra esterlina (5.04 pesos oro)	"	11.45 m/n.
1 moneda de 20 francos (4 $ oro)	"	9.09 "
1 alfonsino (5 $ oro)	"	11.36 "
100 liras (20 $ oro)	"	45.45 "
100 marcos ($ 24.70)	"	56.13 "

NEGOCIOS DE TITULOS

En los negocios de títulos que se anotan en las pizarras de la Bolsa aparecen como de mayor importancia los de cédula argentina, y por cantidades relativamente pequeñas los que corresponden á otros valores. El mercado se mantiene desanimado, y los precios siempre dudosos.

El 5 por ciento argentino subió 90 centavos, de 94.50 á 95.40. El empréstito interno de conversión, de 2 1/2 por ciento de la provincia de Buenos Aires, bajó 20 centavos, de 42.20 á 42. Las acciones de The Smithfield bajaron 5 centavos. Las de La Franco-Argentina subieron 5 puntos, de 215 á 220. Las de Catalinas bajaron 20 centavos, de 13.05 á 12.85.

PRIMERA RUEDA

Cédula argentina, contado, $ 214.000 á 99; 264.000 á 98.90; 20 000 á 99; 10.000 á 99.10, y 18.300 á 99. Total, $ 526.300. Para hoy, $ 25.000 á 98.90, y 30.000 á 99. Total, $ 55.000. Serie K, contado, $ 56.000 á 98.50. Serie L, contado, pesos 99.000 á 101.

6 por ciento de Buenos Aires, tercera serie, contado, $ 13.200 á 91.

5 por ciento argentino, contado, pesos 30.000 á 94.50.

Empréstito interno de conversión de 2 1/2 por ciento de la provincia de Buenos Aires, contado, $ 50 880 á 42.

Acciones del puerto de San Nicolás, para fin de mes, 100 á 59.

Acciones de Catalinas, contado, 200 á 13, y 100 á 12.90. Total, 300. Para el 14, 200 á 13.05. Para fin de mes, 900 á 13.10; 300 á 13.15; 2.000 á 13.10, y 100 á 13.05. Total, 3.300.

SEGUNDA RUEDA

Cédula argentina, para hoy, $ 1.000 á 99.10; 10 000 á 99; 10.000 á 99.10; 35.000 á 99; 25.000 á 99.10; 50.000 á 99; 50.000 á 99.10; 6.600 á 99, y 75.000 á 99.10. Total, $ 262.600. Para el 16, $ 50.000 á 99.10. Serie L, para hoy, $ 10.000 á 101.

5 por ciento argentino, para hoy, $ 13.800 á 95.40.

5 por ciento del Banco de la Provincia, para hoy, $ 1.600 á 88.

Empréstito interno de conversión, de 2 1/2 por ciento, de la provincia de Buenos Aires, para hoy, $ 15.000 á 42.

Acciones del puerto de San Nicolás, para fin de mes, 200 á 59. Para fin de Noviembre, 200 á 60.

Acciones de The Smithfield, para hoy, 500 á 5.10. Para mañana, 200 á 5.10.

Acciones de La Franco Argentina, para hoy, 20 á 220.

Acciones del Banco del Comercio, para hoy, 300 á 23.70.

Acciones de Catalinas, para hoy, 100 á 12.85. Para fin de mes, 200 á 12.95; 100 á 12.90; 800 á 12.80, y 100 á 12.90. Total, 1.200.

Certificados de 80 por ciento del Banco El Hogar Argentino, para hoy, 6 á 265.

LETRAS Y CAMBIOS

Ayer se produjo nueva baja en los cambios comerciales á consecuencia de la falta de letras para cubrir las necesidades del próximo paquete. El mercado cerró flojo.

La cotización del día fué: letras á 90 días, sobre Londres, de 48 1/4 á 48 3/16; sobre París, de 5 á 5.05 1/2, sobre Amberes, de 5.10 1/2 á 5.11; sobre Hamburgo, á 4.12 1/2, y sobre Río de Janeiro, á 14 900 reis por libra esterlina.

Cambio bancario á 90 días, pago en oro.

BANCOS	Inglaterra	Francia	Alemania	Italia	[illegible]
Nación	48	5.03	4.09	5.05	.45
Londres	48 1/16	5.04	4.09	—	—
Provinc.	48 1/16	5.04	4.10	5.05	5.47
Italia	47 7/8	5.04	4.08	5.06 3/4	5.46
Español	48 1/16	5.04	4.10	5.08	5.46
Alemán	48 1/32	5.04	4.10	5.07 1/2	5.46
Ang. A.	48 1/8	5.05 1/2	4.11 1/2	5.07	5.45
Galicia	47 15/16	5.05	4.10	5 5	5.47
Francés	47 7/8	5.04	4. 8	5.05	5.46

Los tipos de cambio anotados en el cuadro adjunto son suministrados por los respectivos Bancos.

Por cable se gira á 47 3/8, sobre Londres, y de 4.96 1/2 á 4.97 sobre París.

El Banco de la Nación gira en pequeñas letras á la vista, sobre Inglaterra, á 47 7/16, sobre Francia, á 4.97 y 1/2; sobre Italia, á 5.02; sobre España, á 6.40; sobre Alemania, á 4.04 y 1/2.

DESCUENTO BANCARIO

Continúa la buena demanda en los descuentos, y con ella la firmeza en la tasa bancaria, que sigue á 7 1/2 por ciento al año en los pagarés de comercio, y á 8 por ciento en las letras de particulares.

CAJA DE CONVERSION

Movimiento del día: Entrada, pesos 4.918.58, y salida pesos 309.636.04. La existencia en caja es de 192.564.326.67.

El Banco Francés retiró del depósito 60 000 libras esterlinas.

VALOR DE LA PROPIEDAD

LOS REMATES DE AYER

PUBLIO C. MASSINI Y CIA.

En Florencio Varela, F. C. Sud, á 5 cuadras de la estación del ferrocarril, con frente á las calles Monteagudo, bulevar Independencia, Constitución, Alvear, Mercedes, Santa Catalina y Alberdi, se vendieron 157 lotes, obteniéndose de $ 10.50 á 14 por mes el lote, promedio $ 12.75, pagaderos los terrenos en 80 mensualidades; importa $ 160.140. Compradores, señores M. Bustamante, N. Contini, I. Reseur, P. Aspino, S. Carpinassi, F. Gambier, S. Ausen, Ezequiel Santamarina, J. Rosemblun, A. Bravo, M. Garay, J. Novaro, C. Villafañe, M. Rodríguez, F. García, V. Bidart, J. Giudice, F. Kilitzky, J. Zemborain, E. Rasetti, H. Castro, M. Rosso, G. Goñi, R. Salso, H. Rigo, J. Melton, L. Piazza, D. Gómez, J. Gondra, J. Repetto, J. Battisti, H. Romoldi, F. Condomí, G. Nazar, V. Dellasoppa, S. Schiavo, W. Forling, M. Cerdena, S. Nava, O. Pastorini, R. Ordóñez, P. Esperón, R. Silva, F. Ratti, G. Manson, F. Bollo, X. Frizi, R. Rial, R. Etcheto, A. Rivera, G. Ducan, H. Cueto, P. Salls y otros.

Propiedad Carlos Pellegrini 1262 á 1264, entre Arenales y Juncal, terreno de 9.98 metros de frente al Este por 60.13 en el costado Sur, teniendo un martillo en el costado Norte y 14.36 en el contrafrente, formando una superficie de 665.73 metros cuadrados; el número 1262 forma un hotel privé, y el 1264 un edificio de 4 departamentos, vendida en $ 205.000, que equivale á $ 308 el m. c. Comprador, señor Julio Doblas, para el doctor Jorge Larguía.

Judicial, terreno en Lanús (Villa Be-

REGISTRO DEL ESTADO CIVIL Y ELECTORAL

Oficina principal Tucumán 854; sección 1a., Rivadavia 8151; sección 1a., (sucursal), Esquiú 182 (Nueva Pompeya); sección 2a., Monteagudo 12; sección 3a., Iriarte 566; sección 4a., Almirante Brown 1078; sección 5a., Fray Cayetano 65; sección 6a., Belgrano 4135; sección 7a., Bartolomé Mitre 4309; sección 8a., Rincón 1464; sección 9a. Corrientes 3135; sección 10a., Alberti 340, sección 11a., Azcuénaga 487; sección 12a., Santiago del Estero 941; sección 13a., Bolívar 669; sección 14a., Montevideo 135; sección 15a., Malabia 261; sucursal de la sección 15a., Habana y Esperanza (Villa Devoto), sección 16a., Juramento y Cuba (Municipalidad); sección 18a., Nahuel Huapí 5958 (nuevo); sección 17a., Federico Lacroze 3469; sección 18a., Gurruchaga 2164; sección 19a., Santa Fe 2305; sección 20a., Uruguay 1034.

Los nacimientos deben ser declarados por el pariente más cercano ó por la partera, dentro de los tres días de producidos, bajo pena de multa ó prisión.

Inscripciones de ayer

MATRIMONIOS

Sección 1a.—Enrique Magnasco, 34 años, italiano, comerciante, con Angela Rivellino, 23 años, oriental.

Sección 4a.—Felipe J. Chappuis, suizo, cordelero, con Carlota A. Testelin, francesa; Juan Christensen, dinamarqués, comerciante, con Ulderica Jensen, dinamarquesa.

Sección 7a.—Alejandro Grant, inglés, comerciante, con Margarita Forbes, inglesa.

Sección 10a.—Silvino Zabala, español, jornalero, Alsina 1818, con Mercedes Gil española, Alsina 1818.

Sección 12a.—Andrés Rodríguez, español, C. Calvo 1784, con Benigna Vázquez, española, C. Calvo 1784.

Sección 13a.—Florentín Berroy, español, electricista, Venezuela 1724, con Rosa Playan, española, Venezuela 1724; Sergio D. Moguillanes, argentino, médico, Victoria 941, con Modesta Ardanaz, argentina, Monteagudo 22.

Sección 14a.—Enrique Andrieu, argentino, empleado, con Asunción A. Bertolotti, argentina; Leandro Pinazo, uruguayo, empleado, con María Saavedra, argentina.

Sección 17a.—Antonio Muñoz, español, jornalero, Humboldt 2485, con María García, española, Humboldt 2485.

Sección 20a.—Pedro Rojas, argentino, marino, con María Esther Casal, argentina.

DEFUNCIONES

Sección 1a.—Antonio Spinillo, 48 años, italiano, Senillosa 1497.

Sección 2a. — Mauricio Coronel, 21 años, argentino, hospital Muñiz; Felisa Juliani, 2 años, argentina, hospital Muñiz; Aida Donato, 4 años, argentina, hospital Muñiz; Juan Mandarino, 3 años, argentino, hospital Muñiz; Leticia Garvarino, 2 años, argentina, hospital Muñiz; José Mariño, 3 años, argentino, hospital Muñiz; Juan Ferreyra, 101 años, argentino, Puna 51.

Sección 3a.—Dante Galasso, 1 año, argentino, Gualeguay 640; N. López, Salón 666; Manuel Fernández, 2 meses, argentino, Montes de Oca 417; Enrique Wilson, 63 años, inglés, hospital Rawson; N. N., hospital Rawson; N. Cantelí, hospital Rawson; Carlos Alfredo, 3 meses, argentino, Casa de Expósitos; Juan Cazenave, 63 años, francés, Hornos 1295; Ladislao V. Corral, 63 años, oriental, Cevallos 1929; José Galante, 72 años, italiano, Caseros 417; Rosa C. de Viglino, 33 años, italiana, Santa Rosalía 960; Manuel E. Pereira, 1 año 5 meses, argentino, Australia 1545; Angel Alonso, 39 años, español, Los Patos 134; Salvadora Fatuzzo, 5 días, argentina, Uspallata 449; Juana Figueroa, 25 años, argentina, Santa Rosalía 1529; Beatriz Cafferata, 4 meses, argentina, Piedras 1489.

Sección 4a.—N. Bevacqua, Suárez 30; N. N., Couceiro y Del Valle.

Sección 5a.—Antonio Salazar, 62 años, chino, hospital Alvarez; Juan Angelloni, 36 años italiano, hospital Alvarez; Adolfo Llagostera, 2 meses, argentino, Pedernera 677; Antonio Silva, 64 años, portugués, Bella Vista 449; José M. Paquien, 80 años, francés, Gavilán 786.

Sección 7a.—Núñez N., Ortega 927; Antonia M. de Rietto, 42 años, argentina, hospital Italiano.

Sección 8a.—Antonia Ana Disesar, 1 año, argentina, Catamarca 984; María A. Tabale de Bucino, 57 años, italiana, Pavón 2731; Alfonso Guerrer, 60 años, suizo, hospital Francés; Raimundo Barot, 47 años, francés, hospital Francés.

Sección 12a. — Augusto Alvarez, 3 años, español, Piedras 1268; María B. de Sampietro, 55 años Entre Ríos 1068; N. Texidó, argentino, San Juan 1451.

Sección 13a.—María E Pizarro, 21 años, argentina, Balcarce 576.

Sección 14a.—Fermín da Silva, 70 años, brasileño, Tucumán 1761; Pablo Betbeder, 47 años, francés, Maipú 234.

Sección 16a. — Cristóbal Ricca, 14 años, argentino, Manuela Pedraza 2450; N. Penella, Montañeses 2400; Benito Bruno, 14 años, argentino, Avenida del Tejar 2517; Pedro Landreta, 29 años, francés, Jaramillo y Freire.

Sección 17a.—Martín González, 33 años, argentino, Arguibel 1725.

Sección 18a.—Emilia E. de Correas, 43 años, argentina, Soler 1984.

SECCION SOLICITADAS

ASMATICOS: Probad los Polvos Louis Legras. Calman en menos de un minuto los accesos más violentos de asma, catarros, la tos de bronquitis crónica y curan progresivamente. Farmacia Franco Inglesa; Cuyo 581.

UN GRAN SUCESO SE OBTIENE usando el Corol, que hace desaparecer sin dolor los callos más antiguos. Se recomienda á las personas que padecen. Depósito general; Farmacia Franco Inglesa, Cuyo 581.

Enfermedades secretas—Santalol Montagú.

Enfermedades secretas—Santalol Montagú.

SECCION NOTABLES

DISPEPSIA, GASTRALGIA, DIARREA, DISENTERIA, CATARRO INTESTINAL, y demás enfermedades del ESTÓMAGO INTESTINOS se curan con el STOMALIX SAIZ DE CARLOS

VENTA EN FARMACIAS

En frascos GRANDES y PEQUEÑOS

AFECCIONES DE LAS VIAS URINARIAS y SECRETAS

El doctor Fertilano, profesor de la Universidad de Nápoles, ha vuelto de las clínicas de Europa, Tucumán 696. Consultas de 8 á 10 a. m., de 3 á 5 y de 7 á 8 p. m. Domingos, de 8 á 10 a. m. v19ot.

HIPOTECAS

MATIAS PINEDO OLIVER

Ex secretario del Banco de la Nación Argentina.

y MARIANO A. PINEDO

Sobre casas, campos y terrenos Desde 6 por ciento anual. Por cualquier plazo y cantidad. Operaciones rápidas. Descuentos en los Bancos, amortizables por cuarta parte cada 90 días, 6 por ciento e interés anual - Reconquista 144 (1308 Avenida).

La casa adelanta dinero sobre cualquier operación que se le comisione.

Dr. A. SPINEDI

De regreso de Europa ha reabierto su consultorio.

Atiende ENFERMEDADES INTERNAS y de SEÑORAS

Tratamiento de la **Tuberculosis** por la medicación RADIO ACTIVA

1359 - RIVADAVIA - 1359

De 2 á 4

Doctor KENNY

Cirugía de niños y general. Cirujano Ag. del Hospital San Roque. Consultas de 3 á 4 p. m., menos los miércoles. Santa Fe 1414. 1p

Doctor ZAMBRINI

Jefe del servicio de nariz, garganta y oídos del hospital San Roque, Maipú 288, de 1 á 3 p. m. 1p

Dr. CARLOS BONORINO UDAONDO

Jefe de clínica de la Facultad. Enfermedades del aparato digestivo. Consultorio á TUCUMAN 781. Consultas de 3 á 4. Rayos X.

N. PERCICH DENTISTA 544 BELGRANO 544 EXTRACCIONES SIN DOLOR DENTADURAS SIN PALADAR

DOCTOR CORTI

Especialista en enfermedades del corazón, nerviosas y de niños. Consultas de 2 á 5 p. m., Bmé. MITRE 1736. v22oct.

HERNIAS (QUEBRADURAS)

Curación radical sin operar, en todas edades y sexo. Certificados de curaciones. —Wall, Bmé. Mitre 819, altos. 1p

SANATORIO ITALIANO

PERU 443

U. Telef. 3354, Av. — Coop. 4207, C.

DIRECTOR:

PROFESOR Dr. A. TEDESCHI

Instalaciones completas para cirugía general. Especialidad en enfermedades de señoras.—RAYOS X.—ELECTRICIDAD — Servicio médico permanente.

SUICIDARSE

ó no curar una enfermedad acarrean el mismo fin.

La neurastenia y todo su cortejo, como ser: Anemia, Palpitaciones, Nerviosidad, Digestiones difíciles, Abatimiento, Vértigos, Insomnios, Cansancio cerebral, etc., se CURAN SIEMPRE y CADA DIA MAS, con sólo un medicamento, reputado ENTRE TODOS EL MEJOR.

Mándenos su nombre y dirección y remitiremos á usted gratis y á vuelta de correo todos los datos y referencias necesarias, en la seguridad de que nos lo agradecerá siempre. Esta oportunidad es UNICA. Aprovéchela, pues este aviso sólo se publicará en la R. Argentina determinado número de veces únicamente. Diríjase por carta al señor P. Harringson, Callao 224. 1p

Instituto Bacteriológico

LIGNIÉRES HERMANOS

Vacunas y sueros para el ganado

748 -- PUEYRREDON -- 748

U. T. 129 Mitre—Buenos Aires

Vacuna contra el CARBUNCLO

Vacuna contra la TRISTEZA.

Vacuna contra la MANCHA ó Carbunclo sintomático.

PASTEURELOSIS, papera, moquillo, cólera de las aves, etc.

Sueros, Tuberculinas, Brebajes, etc.

Jeringas y Utiles.

EXÁMENES DE SANGRE, GRATIS

Pídanse prospectos é informes.

Postes cemento armado (PATENT).

Estancieros

... de rutina, compren ... armados de duración ilimitada de más vista que la madera que se pudre ó se quema que el hierro que se oxida.

Postes para cercos y telégrafos ... baratos que de madera ... es adoptarlos.

E. DUSSEL

25 DE MAYO 140

GRAN PINTURA UNIVERSAL

ASBESTINA

EN 21 COLORES

Contra calor: en los techos de cinc. Contra fuego: en las maderas. Contra goteras: en techos y azoteas. Contra humedad: en frentes y paredes. Cualquier inexperto puede ser pintor. Ahorro de tiempo, trabajo y dinero

F. ARREGGER — VICTORIA 3058

TODAS LAS **HERNIAS**

se curan radical y rápidamente por "EL NUEVO SANGLUM" (patentado). Resultados positivos, sin molestias, en ambos sexos y á toda edad. Instituto Ortopédico Corrientes 619. Fajas contra la obesidad. Medias elásticas, etc.

AJENJO... BERGER

Dr. GOYENA

... de la Facultad de Medicina ... del hospital de Clínicas. Enfermedades del estómago, intestinos é hígado. De 2 á 4 p. m., SAN JOSE 539. v15

Un Hermoso Recuerdo

DEL

Mariscal Marqués de Castellane

El difunto Mariscal Marqués de Castellane hacía siempre que sus soldados presentasen las armas al pasar por delante de un célebre viñedo de Borgoña; y era opinión del mariscal "que no debía dispensarse semejante honor más que á los viñedos de dicho país". En punto á honores, lo mejor es leer opiniones diversas:

"Acabo de sufrir, escribía Madame Turpin á una de sus amigas de Lyon, una terrible fiebre tifoidea que á poco si me lleva al cementerio. Al reparar mis parientes la temperatura espantosa de mi cuerpo y el estado de mi lengua, y sobre todo el grande delirio de mi cerebro, estaban convencidos de mi muerte. Sin embargo, todavía estoy por aquí. Pero

MARECHAL DE CASTELLANE

si bien la enfermedad había desaparecido, me dejó de tal modo empobrecida la sangre que no lograba reponerme, y á pesar de infinitas precauciones y de un régimen fortaleciente no conseguía que me volviesen las fuerzas. Me faltaba completamente el apetito. La menor imprudencia podía determinar una recaída más grave que la enfermedad misma, y en ese estado me hallaba desde muchas semanas, cuando al verme sin fuerzas un médico me prescribió el vino de Quinium Labarraque á la dosis de dos copitas de licor por día, una por la mañana y otra por la noche.

"¡Cuáles no serían mi sorpresa y mi dicha cuando transcurridos algunos días me sentí resucitar! Mi convalecencia se afirmaba y recobré el gusto por los alimentos, me reaparecieron bien pronto las fuerzas y ya pude pasearme un poco. Al cabo de quince días me hallaba de tal modo restablecido que volvía á mi vida habitual y á mis ocupaciones cotidianas y desde entonces me encuentro perfectamente bien.

"Aconséjola, pues, mi querida amiga, toda vez que usted está siempre débil y su convalecencia se eterniza, que tome en su farmacia Quinium Labarraque y yo la garantizo que en poco tiempo encontrará el vigor y la alegría. Su muy atenta amiga:

MARIA TURPIN.

El uso del Quinium Labarraque á la dosis de una copita de licor después de cada comida, basta, en efecto, para restablecer en poco tiempo las fuerzas de los enfermos más agotados y para curar seguramente y sin sacudidas las enfermedades de languidez y de anemia más antiguas y rebeldes. Las fiebres más tenaces desaparecen rápidamente ante este medicamento heroico. El Quinium Labarraque es todavía soberano para impedir para siempre el retorno de la enfermedad.

Por consiguiente, aquellas personas de suyo débiles, ó debilitadas por la edad, el trabajo ó los excesos; los adultos á quienes un crecimiento demasiado rápido ha fatigado mucho; las jóvenes que experimentan dificultad en formarse ó desarrollarse; las señoras que sufren las consecuencias de los partos; los ancianos á quienes la edad ha debilitado; por último, los anémicos en general deben hacer uso del vino de Quinium Labarraque pues está de un modo particular indicado para los convalecientes.

El Quinium Labarraque se vende en botellas y en 1|2 botellas en todas las farmacias. Depósito general: Maison FRERE, 19 rue Jacob, París.

CARTA DE CRÉDITO Á PAGAR EN 10 MESES

Esta casa vende á pagar en 10 meses desde $ 50 hasta 10.000

Al mismo precio que al contado, sin cobrar interés, sin cobrar comisión, sin recargo de ninguna especie, sin intermediarios. Esta carta de crédito se obtiene directamente y con liberalidad en nuestras oficinas, Sarmiento 562 (altos). Es operación conveniente para todo el mundo: empleados, comerciantes, rentistas, obreros y aún millonarios; ordena y equilibra el presupuesto y ofrece la comodidad de no ser necesario llevar dinero. La carta de crédito representa efectivo en nuestra caja. Siendo propietario de bienes raíces en esta capital y de arraigo bien definido á juicio de la sección respectiva, es fácil obtener la carta de crédito aún con su sola firma.

Nuestra casa tiene el surtido más importante, más novedoso y á los precios más bajos de Buenos Aires. Sastrería para hombres y jóvenes. Confecciones para hombres, jóvenes, jovencitas, niños, niñas y señoras. Ropa sobre medida estilo "Sastre" para señoras. Camisería para hombres, jóvenes y niños. Bonetería para hombres, señoras, jóvenes, jovencitas, niños, niñas y bebés. Lencería para señoras, jovencitas, niñas y bebés. Calzado para hombres, señoras, niños, niñas y bebés. Sombreros y gorras para hombres, jóvenes y niños. Modas y sombreros para señoras y niñas. Corsets para señoras y niñas. Perfumería. Corbatería. Guantería. Utiles de toilette. Ligas. Bastones. Paraguas. Sombrillas. Tiradores. Gemelos, etc. Alfombras. Caminos. Felpudos. Visillos. Cortinas. Brise bises. Ropa de cama y de mesa. Gramófonos y discos. Ropa impermeable. Ropa de campo y de sport. Uniformes y Libreas. Ajuares para novias y novios. Ajuares para casamiento. Ajuares para bautizos y recién nacidos. Ajuares para colegiales de ambos sexos.

NUESTRA SECCIÓN ventas al interior por carta, es en Sud América la más sólidamente organizada. Le interesa, si reside fuera de la capital, pedir sin demora nuestro Gran Catálogo de Verano y hacer por él todas sus compras.

A. Cabezas

SARMIENTO 522 AL 562 ENTRE FLORIDA Y S. MARTIN BUENOS AIRES

Dr. Cabaut Especialista en enfermedades de los ojos anteojos, etc. Oculista del Hospital Francés. De regreso de Europa, ha reabierto su consultorio, C. PELLEGRINI 594, de 1 á 5 p. m. U. T. 888 L. v5nov.

J. EDELBERG Dentista cirujano. Dientes fijos, sin paladar. Operaciones sin dolor. Bernardo de Irigoyen (Buen Orden) núm. 909. v30

HERNIA UNICO TRATAMIENTO INFALIBLE CUYO 429

Reducción garantida con el moderno SIPLEX automático. Cómodo al uso y de adaptación perfecta, es, hoy día, el único sistema reconocido á la vez seguro y eficaz, 429 Sarmiento (antigua calle Cuyo). v13

Dr. RIVABELLA Oculista,

Diplomado especialista de oculística en las Facultades de París y Turín. Director del servicio de Oculística del hospital Italiano de Buenos Aires. Especialidades: Fondo del ojo, Catarata, Vías lagrimales Granulosa, Manchas de la córnea, Estrabismo, Dióptrica. De 2 á 5. Domingos de 10 á 11. Lavalle 1312. v5nov.

COMPAÑIA UNION TELEFONICA

ESTACION NAVARRO

Se avisa á los señores abonados y al público en general que en breve se instalará en el importante pueblo de NAVARRO, provincia de Buenos Aires, una estación telefónica de esta compañía en conexión con la extensa red nacional de la misma.

Por datos de abono ocurrir á la gerencia de la Sección Provincia en esta capital.

1193 - RIVADAVIA - 1193

La Administración.

HORMIGUICIDA "ARGENTINO"

W. Cielen

462 CORRIENTES 462 Bs AIRES

A fin de corresponder á la preferencia que me dispensan mis favorecedores he resuelto invertir una parte de las utilidades en PREMIOS *que serán repartidos entre los mismos por medio de* CEDULAS *que irán dentro de los Tarros de* "Ingrediente Argentino"

Las CEDULAS PREMIADAS *expresarán en el* VALE *al pie el premio que corresponde y éste será entregado contra presentación de la misma debidamente firmada por el tenedor favorecido en mi escritorio Corrientes 462.*

Lista de algunos de los Premios

Con que el "HORMIGUICIDA ARGENTINO" obsequia á sus favorecedores.

CINCO ARGENTINOS, DOS ARGENTINOS, ARADOS, REVOLVERES, RASTRILLOS, HACHAS, GEMELOS DE TEATRO, PONCHOS, ESCOPETAS, MEDALLAS, RELOJES DE BOLSILLO, CARTERAS, LAPICES, CORTAPLUMAS, ETC.

HEMOS SELECCIONADO

los modelos más elegantes, más prácticos y de precios excepcionales, en confecciones para hombres, para inaugurar la venta de estación.

GC SA

EN NUESTRA CASA MATRIZ: Bartolomé Mitre y Florida

TRAJE en casimir fantasía, corte irreprochable, gustos de gran moda, forrados en rico satiné, á $ 35.— y. . . .$ 29.50

Los mismos, en casimir azul ó negro, á. . .$ 35.00

TRAJE en casimir fantasía, gustos novedosos, forro de sarga ó raso de lana, á $ 60.—; 55, 45.— y. . . . . . .$ 42.00

Los mismos en casimir negro ó azul, á $ 55.—; 48 y. . . . .$ 42.00

TRAJE en casimir fantasía, á rayas, gustos modernos, á. . . . .$ 55.00

Los mismos en seda cruda, á . . . .$ 65.00

SACO Y PANTALON en franela inglesa, especiales para playa, á . . . .$ 29.00

SACO Y PANTALON en franela inglesa de pura lana, corte de gran chic, á $ 45.—; 38.—, 31.—, 26 y. . .$ 19.00

SACO Y PANTALON en brin de hilo fantasía ó ..., á. . . . .$ 26.00

SACO Y PANTALON fantasía, brin de algodón, á pesos 16.—, 12.80 y. .$ 7.80

TRAJES completos en brin de alta fantasía ó crudo, á . . . .$ 35.00

Los mismos en brin de algodón, fantasía, á $ 19.00

SACOS de lustrina negra ó fantasía, á $ 16.—; 11.50, 9.50 y. . . . . . .$ 7.50

SACOS de brin de hilo blanco, á. . . . . .$ 12.50

SACOS de brin de algodón, blanco ó de color, á. . . . .$ 6.00

SACOS en brin de hilo, blancos, corte muy elegante, á $ 16.00

PANTALONES en casimir fantasía, gustos muy elegantes, á $ 17, 15, 12 y. . .$ 8.50

PANTALONES en hilo blanco, á. . . . . .$ 8.50

PANTALONES en brin de algodón blanco ó color kaki, á . . . .$ 5.20

CHALECOS en piqué blanco ó fantasía, á $ 8.—, 5.50 . . . . . .$ 4.50

BRECHES en brin kaki, asargado, á . . . . . .$ 9.50

GUARDAPOLVOS en seda cruda, ... especial, á pesos ...50 y. . . . .$ 16.50

... alpaca gris, á. . .$ 16.50

... brin de hilo crudo, á . . . . . .$ 8.50

... brin de algodón, ... ó crudo, á. .$ 6.90

ROBES DE CHAMBRE de seda, modelos de la casa David, París, forrados en rico raso de seda, á $ 150, 130 y. $ 85.00

... franela de lana rayada, á. . . . . .$ 55.00

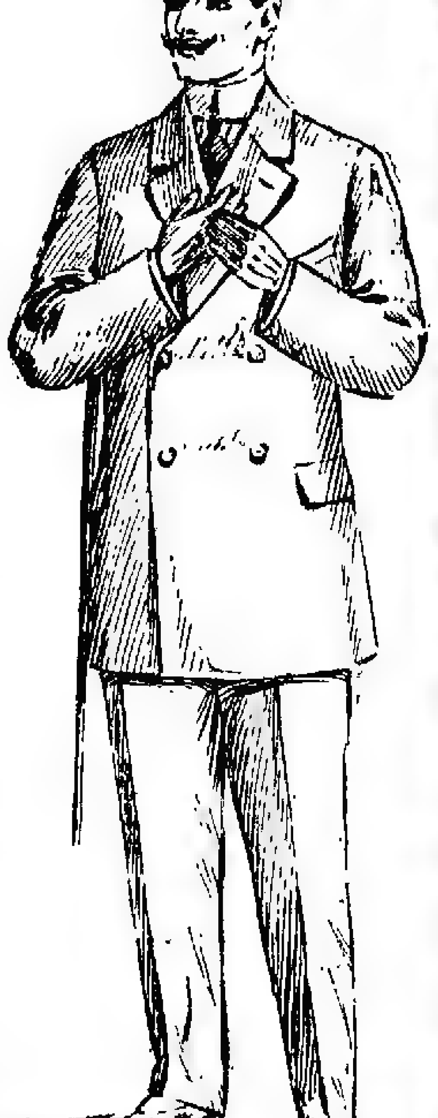

GATH & CHAVES

SOCIEDAD ANÓNIMA BUENOS AIRES

CASA DE COMPRAS EN PARIS: 20-22 RUE RICHER IXme.

CENTRO DE MEDICOS ESPECIALISTAS

1468 - INDEPENDENCIA - 1468

ENFERMEDADES de la piel, secretas y vías urinarias, de 11 á 12 a. m. Garganta y nariz y oído, de 8 á 9 a. m. De señoras y partos, de 4 á 5 p. m. De los ojos y anteojos, de 11 á 12 m. Internas y de niños, de 9 á 10 a. m. Cirugía en general, de 4 á 5 p. m. Corazón, pulmones, estómago é intestinos, de 10 á 11 a. m. Dentista. Dentaduras postizas. Extracciones sin dolor, de 11 á 12 m. Análisis de orina, esputos, sangre. Masajes Rayos X. Se aplica el "606". Precios módicos y abonos. v2nov.

Señoras!

Si cuidan ustedes su salud y quieren conservar sus encantos y evitar defectos y enfermedades, no empleen para el tocado más que el

JABÓN QUIRÚRGICO LESOUR

El más seguro y eficaz de los preservativos.

SEGURIDAD SALUD HIGIENE

están asegurados con el uso del

Jabón Quirúrgico Lesour

De venta en las principales Farmacias.

LA **Epilepsia**

es una enfermedad tan grave como rebelde; ningún medicamento empleado para combatirla dará RESULTADOS TAN RÁPIDOS EFECTIVOS Y DURADEROS como las

GRAJEAS GELINEAU

Las personas nerviosas encontrarán inmediato alivio á sus dolores, usando el

JARABE ANTINERVIOSO del Dr GELINEAU

De venta en las principales Farmacias.

Dr. PACIFICO DIAZ

Especialista en enfermedades de la piel (del hospital de Niños y del Militar), Carlito 293. De 1 á 4 p. m. v18

Dr. MARIANO R. CASTEX

Del Hospital Alvear. Enfermedades internas y nerviosas. RAYOS X. Lavalle 462. Consultas de 2 á 4. 1p

POLICLINICO - SANATORIO "ESCRIÑA BUNGE" — Córdoba 859

Director: DOCTOR FEDERICO LUZIO

Internas, niños y nerviosas: doctor Murúa, médico del H. Rawson.

Ojos, Receta de anteojos: doctor Cerboni médico del H. San Roque.

Oído, nariz y garganta: doctor Luzio, médico del H. Rawson.

Enfermedades de señoras: doctor Luchinetti ex médico del H. San Roque.

Piel, secretas y vías urinarias: doctor Gutman, ex médico del H. Bosch.

Clínica dental: obturación y prótesis.

Laboratorio y masajista.

Consultas: $ 5. Pensión de sanatorio: 10, 15 y 20 pesos diarios.

INSTITUTO TERAPEUTICO — Córdoba 859

Abonos de curaciones de enfermedades secretas: 5 días, 20 $, 15 días, $ 35, y 30 días, 60 pesos.

De 8 á 11 de la mañana, de 1 á 7 de la tarde y de 8 á 10 de la noche. perm.

DESCONFIARSE DE LAS FALSIFICACIONES É IMITACIONES
Exigir la Firma: L. Midy

SANTAL MIDY

Exclusivo y de una Pureza absoluta
CURACION RADICAL Y RÁPIDA
(Sin Copaiba — ni Inyecciones)
de los Flujos Recientes ó Persistentes
MIDY
Cada cápsula de este Modelo lleva el nombre: MIDY
PARIS, 8, Rue Vivienne y en todas las Farmacias.

M. MIRAS
Consulten los precios de esta Empresa. Llámese por teléfono á cualquier hora.

Doctor ROBERTO AROZTEGUY
Del hospital Rivadavia. Especialista en enfermedades de señoras, partos y cirugía general. De 2 á 4 p. m., menos los jueves y festivos. Paraná 56. U. T. 64 (Libertad). perm.

Doctor JULIAN PANELO
CLINICA MEDICA
Corazón, pulmonar y enfermedades internas, calle CANGALLO 1571, de 1 á 3 p. m. v13oct.

Doctor CHABROUX
Del Hospital Rivadavia. Piel, génito-urinarias y secretas. Diplomado en los hospitales de Paris (St. Louis, Urologie, etc.) De regreso de Europa, Tucumán 828. De 3 á 6 p. m. y 9 á 10 de la noche. v20oct.

Dr. Tomás E. Diaz Abogado. Ha reabierto su estudio en la calle Tucumán 1335, atendiéndole personalmente de 1 á 5 p. m.

RUBINAT LLORACH
AGUA MINERAL PURGANTE SIN RIVAL
HUGO KERN y Cía. SUC. DE ROTHES Y KERN

Dr. GORLERO PIZARRO
ESPECIALISTA.—Enfermedades del pulmón y estómago. Tratamiento de la tuberculosis, de 3 á 5 y de 8 á 9 p. m., SARMIENTO (antes Cuyo) 1296. v15oct.

Dr. RODOLFO ENRIQUEZ
Profesor de la Facultad. Médico Jefe del servicio de enfermedades de Nariz, Garganta y Oídos del Hospital Alvarez. Larrea 151, de 2 á 4.

Doctor FONTANA
Médico interno de la Maternidad de la Escuela de Parteras.—PARTOS. Las Heras 508. Consultas de 2 á 4 p. m. U. Telef. 1681 (Juncal).

TOS
El remedio más seguro, eficaz y agradable para curar la TOS, son las PASTILLAS del Dr ANDREU
Casi siempre desaparece la tos al concluir la primera caja. Pídanse en las boticas.

Corazón - Pulmones
Doctor Miguel Angel Marini. Jefe del Servicio del Hospital Torcuato Alvear. Consultas de 2 á 4. Vicente López 160.

Dr. BULLRICH Profesor sust. de clínica médica y jefe de clínica de la Facultad, médico del Hospital San Roque. Corazón, aparato circulatorio y sangre, Rodríguez Peña 1284 de 1 á 3 Rayos X.

Se aplica en el INSTITUTO MODERNO 606
Informes y folletos gratis.
CALLAO 158, de 9 a. m. a 5 p. m. v27

Corrientes 787 entre Maipú y Esmeralda
(ANTES CALLAO 59)
PROFESOR A. WORK
NO HAY MAS CALLOS, JUANETES

LUNARES

VERRUGAS

UÑAS ENCARNADAS
El único especialista en extracciones. Callos duros y blandos, encima de los dedos y en la planta de los pies y juanetes, hasta los que están inflamados se sacan con la raíz en una sola operación, sin dolor ni sangre.
Callos entre los dedos u ojos de gallo, se sacan sin sangre ni dolor y puede calzarse en seguida.
Uñas encarnadas. Esta operación se hace sin arrancar la uña y sin cloroformo. Sin sangre y sin dolor y también puede calzarse en seguida.
Verrugas y lunares se sacan sin dolor, sin cortar y sin que quede señal alguna.
Extracciones a precios módicos. Consultas gratis de 9 á 12 y de 1 á 5 todos los días: domingos de 9 á 12 m. v13

Doctor L. M. OLIVERI
Del hospital Francés. Especialista en enfermedades de señoras y partos. C. Pellegrini 361. Consultas de 2 á [illegible]

Tuberculosis, asma, etc.
Nuevo tratamiento especial y exclusivo. Antisepsia pulmonar y sueroterapia combinados. Pobres gratis.
Dr. SAUBIDET
MEJICO 1346, de 3 á 5 p. m.

Dr. A. Martí y Mas
Médico de las Facultades de Buenos Aires, París y Barcelona.
Atiende especialmente partos y enfermedades de señoras.
Cura completa de las enfermedades de la matriz sin operación.
Consultas: de 2 á 4 p. m., en Avenida de Mayo 1374, y de 9 á 11 a. m., en Alsina núm. 2234. v1nov.

Dr. CARLOS ROBERTSON
Profesor suplente de Patología Externa de la Facultad, cirujano del consultorio de LA PRENSA, jefe de la sala IV de cirugía del Hospital San Roque.—FLORIDA 832. Consultas de 1 á 4 p. m.

Dr. LLAMES MASSINI
Profesor suplente de partos. — Médico del Consultorio de LA PRENSA y de la Maternidad del Hospital Rawson.—Atiende especialmente enfermedades de señoras.—Maipú 878, de 3 á 5.

Dr. E. S. ZEBALLOS
Ha trasladado su estudio de abogado á la calle Santa Fe 1296 y lo atiende personalmente.

Dr. Quadri
Especialista en oído, nariz y garganta jefe de los servicios de estas enfermedades en el Hospital de Niños y en LA PRENSA TUCUMAN 632, de 3 á 5 p. m. Menos los martes.

"LOS LUTOS"
443 - C. Pellegrini - 445
Entre Corrientes y Lavalle
Soliciten el
GRAN CATÁLOGO Número 6
— DE —
PRIMAVERA Y VERANO
U. T. 1873, Libertad.
"LOS LUTOS" — BUENOS AIRES

AVISOS FUNEBRES

SEPELIOS

✝ DOCTOR ULISES UZAL DEHEZA.—q. e. p. d.—Falleció el 11 de Octubre de 1911.—Angela Collins de Uzal Deheza esposa, su hijita, María Raquel, Petrona Deheza de Uzal, madre; sus hermanos Horacio, Pedro, Samuel é Ismael, sus he[illegible] Deheza, Matilde C. de Uzal Deheza, Celia E. de Uzal Deheza y Sara Collins, sus tíos, sobrinos y demás deudos, invitan á sus relaciones á acompañar los restos del extinto al cementerio del Norte, hoy jueves 12 á las 10 a. m. En la iglesia de N. S. del Socorro se dirá una misa de cuerpo presente á las 10.30 a. m. Se ruega no enviar coronas. El duelo se despedirá por tarjeta. Unica invitación. Casa mortuoria Santa Fe 1712. Nota: Carruajes en la casa Mirás hasta las 9.30 a. m.

✝ JOSE LOCARNO.—q. e. p. d.—Falleció el 11 de Octubre de 1911.—La familia invita á sus relaciones á acompañar los restos del extinto al cementerio del Oeste hoy jueves 12, á las 2 p. m. El duelo se despedirá por tarjeta. Unica invitación. El cortejo fúnebre partirá del hospital Británico á la hora indicada. Nota: Carruajes en la empresa Mirás hasta la 1.30 p. m.

✝ ARTURO DIAZ.—q. e. p. d.—Falleció el 11 de Octubre de 1911.—Sus padres Arturo Díaz y Julia Aroma de Díaz y demás familia, invitan á sus relaciones á acompañar los restos del extinto al cementerio del Oeste hoy jueves 12, á las 9 a. m. Se ruega no enviar coronas. El duelo se despedirá por tarjeta. Unica invitación. Casa mortuoria Rioja 951. Nota: Carruajes en la casa Mirás hasta las 8.30.

✝ PILAR DE LOS ANGELES VENTIN.—q. e. p. d.—Falleció el 11 de Octubre de 1911.—Sus padres Cándido Ventín y Adriana Erratchu de Ventín, sus abuelos Micaela E. de Erratchu y Pedro Erratchu, sus tíos primos y demás deudos, invitan á sus relaciones á acompañar los restos de la extinta al cementerio del Oeste hoy jueves 12, á las 3 p. m. El duelo se despide por tarjeta. Unica invitación. Casa mortuoria, Bolívar 321. Nota: Carruajes en la casa Mirás.

✝ JUAN BOYE.—q. e. p. d.—Falleció el 11 de Octubre de 1911.—Su esposa Leontina Dutry de Boyé, sus hijos Juan Francisco, Mirta Josefa y Susana María, su padre Francisco Boyé (ausente); sus hermanos Luisa, Francisco (ausentes), Isidoro F., Emilio y Malvina B. de Franzoni, sus hermanos políticos, tíos, primos, sobrinos y demás deudos, invitan á sus relaciones á acompañar los restos del extinto al cementerio del Oeste, hoy jueves 12. El cortejo fúnebre partirá de Viamonte 2135 á las 3 p. m. Se ruega no enviar coronas. El duelo se despedirá por tarjeta. Unica invitación. Nota. Carruajes en la casa Mirás hasta las 2.30 de la tarde.

✝ JUSTINA TISSIERES de QUEBLEEN.—q. e. p. d.—Falleció el 11 de Octubre de 1911. Confortada con los auxilios de la santa religión.—Sus hijos, Blanca, Sara, Alfredo y [illegible] (presentes), Haydée, Eduardo, Justo, José y Julio Carlos (ausentes), su señora madre Justina Riestra de Tissieres (ausente), su madre política, Juana Correa de Quebleen, sus hermanos Daniel (presente), María T. de Márquez, Luisa T. [illegible], Adelaida, Mauricio, César é Inés (ausentes), su tío coronel Trifón Cárdenas, su primo doctor Manuel Santa Riestra, sus hermanos políticos Alfredo Cazalás, Genoveva Quebleen de Cazalás, Alfredo Schlichendantz, Mariano Márquez, Inés Villamonte de Tissieres; sobrinos y demás deudos, invitan á sus relaciones á acompañar los restos de la extinta al cementerio del Norte, hoy jueves 12, á las 5.30. En la iglesia de Balvanera se dirá una misa de cuerpo presente á las 10 de la mañana. Unica invitación. El duelo se despedirá por tarjeta. Se ruega no enviar coronas. Casa mortuoria, Misiones 73. Nota: Carruajes en la empresa Lázaro Costa, Rioja 250.

✝ ENRIQUE ROSSINI.—q. e. p. d.—Falleció el 10 de Octubre de 1911.—Su esposa Angela R. de Rossini, su hija María Magdalena, su padre Luis Rossini, su señora madre política [illegible] R. de Romanó; su hermana Enriqueta R. de Antelo, hermanos políticos, tíos, sobrinos y demás deudos, invitan á sus relaciones á acompañar los restos del extinto al cementerio del Oeste, hoy jueves 12, á las 10 a. m. Unica invitación. El duelo se despedirá por tarjeta. Se ruega no enviar coronas. Casa mortuoria, Chile 2180. Nota: Carruajes en la empresa Lázaro Costa, Rioja 250.

✝ PEDRO F. PRAYONES.—q. e. p. d.—Falleció el 11 de Octubre de 1911.—Su esposa Ceferina Molina de Prayones, sus hijos Herminia P. de Leyros, Elena P. de Rey, Eduardo, Carlos Alfredo, Ceferina P. de Rossi, Garibaldo y Alberto Prayones, sus hijos políticos Marcelino Leyros, José G. Rey, Julia Martínez de Prayones y Arturo Rossi, Garibaldo, hermanos políticos Modesto Pascualetti y Domiciana S. de Pascualetti, nietos, tíos y demás deudos invitan á sus relaciones á acompañar los restos del extinto al cementerio del Norte hoy jueves 12 á las 3.30. Unica invitación. El duelo se despide por tarjeta. Se ruega no enviar coronas. Casa mortuoria Pozos 511. Nota: Carruajes en la empresa Manuel Costa y Cía., Rioja [illegible]

✝ FRANCISCO ORLANDO.—q. e. p. d.—Falleció el 11 de Octubre de 1911.—Sus hijos José, Filomena O. de Medona, Luis, Alfonso, Vicente, Carolina O. de Andre, Margarita O. de Mauro, Mercedes O. de Strolli, sus hijos políticos Enrique Medona, Pedro André, Vicente Mauro, Savio Strolli, su hermana Teodora O. de Cerracchio, nietos y demás deudos, invitan á sus relaciones á acompañar los restos del extinto al cementerio del Oeste mañana viernes 13, á las 3.30 p. m. Unica invitación. El duelo se despide por tarjeta. Se ruega no enviar coronas. Casa mortuoria, Méjico 3370. Nota: Carruajes en la empresa Manuel Costa y Cía., Rioja [illegible]

✝ JOSEFINA MATURANA.—q. e. p. d.—Falleció el 11 de Octubre de 1911.—Julia R. de Maturana, madre, su hermano José Maturana, tíos, primos y demás deudos, invitan á sus relaciones á acompañar los restos de la extinta al cementerio del Oeste hoy jueves 12 á las 2 p. m. Unica invitación. El duelo se despide por tarjeta. Casa mortuoria Carlos Calvo [illegible]. Nota: Carruajes en la empresa de Iribarne y Cía.

✝ ANTONIO J. BRITO.—q. e. p. d.—Falleció el 11 de Octubre de 1911.—Su esposa Agustina C. de Brito, sus hijos Antonio, Felipe (ausentes), Domingo, Ana B. de Enseñat, Dionisia, Juan, Eugenia, y Josefa, sus hijos políticos Pedro Enseñat y Aurelia F. de Brito, sus nietos, sobrinos y demás deudos invitan á sus relaciones á acompañar los restos del extinto al cementerio de Avellaneda, hoy jueves 12, á las 4 de la tarde. Casa mortuoria, General Hornos 335 (Avellaneda). Unica invitación. El duelo se despide por tarjeta. Nota. Carruajes en la empresa de P. Petrullo.

✝ JOSEFA GERVASI DE BEVACQUA.—q. e. p. d.—Falleció el 11 de Octubre de 1911.—Agustín Bevacqua, esposo, Antonio Gervasi y Catalina [illegible] de Gervasi padres, Luis, Teresa, Isabel, Rosa, Domingo, Amadea, Alfredo, Armando y Alberto, hermanos, padres y hermanos políticos, tíos, primos y demás deudos, invitan á sus relaciones á acompañar á conducir los restos de la extinta al cementerio del Oeste, hoy jueves 12, á las 2 p. m. Unica invitación. El duelo se despedirá por tarjeta. Casa mortuoria, Suárez 85. Se ruega no enviar coronas. Nota: Carruajes en la empresa Buletto, Defensa 892 y sucursal Suárez 429 (Boca).

✝ LUISA MARCONE DE COMPIANI.—q. e. p. d.—Falleció el día 11 de Octubre de 1911.—Sus hijos Emilia C. de Piaggio, Juana C. de Piaggio, Eugenia C. de Castello, Julia y Adolfo, sus hijos políticos, Manuel y Bartolomé Piaggio, sus nietos, primos, sobrinos y demás deudos, invitan á sus relaciones á acompañar los restos de la extinta al cementerio del Oeste hoy jueves 12, á las 3.30. Casa mortuoria calle Suipacha 935. Se ruega no enviar coronas. Unica invitación. El duelo se despedirá por tarjeta. Nota: En la empresa Volpi habrá carruajes.

✝ LUIS PAOLINELLI, Capitán marítimo.—q. e. p. d.—Falleció el 11 de Octubre de 1911.—Su esposa Virginia R. de Paolinelli, su hi[illegible], su hija política María Paccini de Paolinelli, sus hermanos y hermanas políticas, ausentes, sus primos y demás deudos, invitan á sus relaciones á acompañar los restos del extinto al cementerio del Oeste, hoy jueves 12 á las 2.30 p. m. El duelo se despide por tarjeta. Casa mortuoria, Lamadrid 720. Se ruega no enviar coronas. Nota: Carruajes en la empresa de Domingo Falcone, Lamadrid 341 al 351.

✝ MARIA HUERTA.—q. e. p. d.—Falleció el 11 de Octubre de 1911.—Sus hermanas Benigna Huerta y Etelvina Huerta de Alvarez (ausentes), su hermano político Aurelio Alvarez (ausente), sus sobrinos, primos y demás deudos, invitan á sus relaciones á acompañar los restos de la extinta al cementerio del Oeste, hoy jueves 12 del corriente á las 3 p. m. Se ruega no enviar coronas. El cortejo fúnebre partirá del hospital J. A. Fernández, Cerviño 250, á la hora indicada. El duelo se despide por tarjeta. Unica invitación. Nota: Habrá carruajes en la empresa Audino y Foco, México 1072.

✝ NICOLAS SESSAREGO.—q. e. p. d.—Falleció el 10 de Octubre de 1911.—Su esposa, María S. de Sessarego, sus hijos Clara S. de Balbi, Carolina S. de Ferro, Rosa S. de Crovetto, Juan y María Sessarego; sus hijos políticos J. Santiago Balbi, Tomás Ferro y Manuel Crovetto; sus nietos y demás deudos invitan á sus relaciones á acompañar los restos del extinto al cementerio del Oeste hoy jueves 12, á las 9.30 a. m. Se ruega no enviar coronas. El duelo se despide por tarjeta. Unica invitación. Casa mortuoria, Pasco 343. Nota: Carruajes en la empresa Rey Hermanos, Sarandí 929.

✝ PABLO SCOTTO.—q. e. p. d.—Falleció en Las Conchas el 11 de Octubre de 1911.—Su esposa, Carmen Brignone de Scotto, sus hijos José, Victoria S. de Bonfiglio, Manuela S. de Gualdoni, Paula S. de Ferro y Juana S. de [illegible], su madre política, María Brignone y demás deudos, invitan á sus relaciones á acompañar los restos del extinto al cementerio de la localidad, hoy jueves 12, á las 3 p. m. El duelo se despide por tarjeta. Se ruega no enviar coronas.

✝ JUANA GOÑI DE TRAVERSO.—q. e. p. d.—Falleció en Quilmes el 10 de Octubre de 1911, confortada con los auxilios de la santa religión y bendición p[illegible].—Su esposo Emilio B. Traverso, Antonia E. de Goñi, hermanos, hermanos políticos y las familias de Goñi y Traverso, invitan á sus relaciones á acompañar los restos de la extinta al cementerio local, hoy jueves 12, á las 9.30 a. m., previa misa de cuerpo presente en el templo parroquial. El duelo se despedirá por tarjeta. Casa mortuoria, 3 de Febrero número 70, Quilmes. Nota: En la empresa de Juan A. Escobar é hijo, habrá carruajes disponibles.

MISAS Y FUNERALES

✝ FERNANDO LUIS PARIS.—q. e. p. d.—Falleció el 14 de Octubre de 1910.—Su esposa María D. L. de Paris, sus hijos Juana María, Agustín, Constancia; sus hermanos José, Agustín París, señora (ausente), sus hermanos políticos Rafael Del Mastro, María L. de Del Mastro; sus sobrinos Carmen Del Mastro, Domingo E. Lessa y demás deudos ruegan á sus relaciones quieran acompañarlos á rogar á Dios por el eterno descanso de su alma en el funeral de cabo de año, que se celebrará en la basílica del Rosario (Santo Domingo), el sábado 14 de Octubre, á las 10 a. m. Favor que se agradecerá. El duelo se despedirá por tarjeta.

✝ DOCTOR RAFAEL PEÑA, teniente coronel de sanidad, guerrero del Paraguay.—q. e. p. d.—Falleció el 14 de Octubre de 1910.—Su esposa Angélica Gómez Langerheim de Peña y demás familia, invita á sus relaciones á las misas que se celebrarán en el templo de San Ignacio el sábado 14 de Octubre de 9 á 11 a. m. La familia asistirá á la misa de 11. v14

✝ JUAN ANDRES ELHORRIBURU.—q. e. p. d.—Falleció el 12 de Octubre de 1910.—Sus padres Juan Mañe Elhorriburu y Catalina E. de Elhorriburu, su hermana María Colina E. de Ratti, sus hermanos Eusebio D., Juan Tomás, su hijo político Dionisio A. Ratti, su tío Francisco Sallenave y demás deudos, invitan á sus relaciones al funeral de cabo de año, que tendrá lugar en la iglesia parroquial de Moreno, F. C. O. hoy jueves 12 á las 10 a. m. El duelo se despedirá por tarjeta.

✝ DANIEL DELLEPIANE.—q. e. p. d.—Falleció el día 16 de Octubre de 1910.—Su esposa Margarita O. de Dellepiane, sus hijos Angel, Angela, Vda. de Calzolari, Catalina, Victoria, Vda. de Díaz, [illegible] Carmen D. de Parodi, Adela, hijos políticos Andrés Parodi, María P. de Dellepiane, Josefa D. de Dellepiane, nietos, hermanos, sobrinos y demás deudos, invitan á sus relaciones al funeral de cabo de año que se celebrará el lunes 16 de Octubre á las 9.30 a. m. en la iglesia parroquial de San Martín. El duelo se despide por tarjeta.

✝ JOSE DEL C. MUÑOZ.—q. e. p. d.—Falleció el 12 de Julio de 1911, confortado con los auxilios de la santa religión.—Su esposa Lucila de Soñar de Muñoz y sus hijos, invitan á sus relaciones á las misas gregorianas que por el eterno descanso de su alma se rezarán en la iglesia de San Miguel Arcángel todos los días á las 9 a. m. desde el 12 de Octubre hasta el 11 de Noviembre. Favor que agradecerán.

✝ P. JOAQUIN FERNANDEZ.—q. e. p. d.—Falleció el 13 de Octubre de 1910.—La comunidad de PP. Agustinos celebrará el funeral de cabo de año, por el eterno descanso de su alma, en la iglesia de San Agustín (Las Heras [illegible]), el viernes 13 de Octubre á las 10 a. m.

✝ PAULINO SALLENAVE.—q. e. p. d.—Falleció el 10 de Julio de 1868.—MANUELA FIGUEROA DE SALLENAVE.—q. e. p. d.—Falleció el 10 de Julio de 1908.—Su amiga Luisa Díaz de Bueno, invita á sus deudos y amigos á rogar á Dios por el descanso de dichas almas en las misas que se dirán desde el día 11 hasta el 20 en la iglesia de Nuestro Padre San Francisco á las 8 a. m. Favor que agradecerá. v12

✝ FRANCISCO BIANCHI presbítero.—q. e. p. d.—Falleció el 21 de Septiembre de 1911.—El 14 de Octubre á las 10 a. m. [illegible] por su alma en la iglesia de San Miguel Arcángel. Quedan invitadas las personas que deseen rogar por él. Se despide por tarjeta. v14

✝ BERNARDO LOPETEGUI.—q. e. p. d.—Falleció el 12 de Octubre de 1910.—Su esposa Juana B. de Lopetegui, sus hijos María, José, Juan, Juan Bautista y Juana Lopetegui, sus hermanos Antonio y Martina Lopetegui (ausentes), sobrinos, nietos y demás deudos, invitan á sus relaciones á las misas que en sufragio de su alma se celebrarán en la iglesia de la Concepción, Independencia y Tacuarí, hoy jueves 12 á las 9 a. m.

✝ NICOLAS FREGA.—q. e. p. d.—Falleció el 11 de Octubre de 1908.—Su padre y demás familia, ruegan á sus relaciones acompañarlos al funeral de cabo de año que por el eterno descanso de su alma se celebrará hoy en la iglesia de Barracas Norte de 8 á 9 a. m.

✝ VICENTE SANTIAGO.—q. e. p. d.—Falleció el 7 de Octubre de 1911.—Sus padres Francisco Santiago y Dolores [illegible], [illegible] Benito y Carmen, primos y demás deudos, invitan á sus relaciones al funeral que en sufragio de su alma se celebrará el sábado 14 del corriente, á las 9 a. m. en la iglesia de la Inmaculada Concepción. Favor que agradecerán. v14

✝ BERNARDO MARTINEZ.—q. e. p. d.—Falleció el 11 de Julio de 1911.—Sus hijos Angel, Sebastiana M. de Méndez, Francisca M. Martínez, Manuela M. de Gómez, su hijo político Luciano Méndez y sus nietos invitan á sus relaciones á las misas que se dirán en la iglesia de San Francisco el jueves 12 de 7 á 8. Favor que agradecerán. v12

✝ JUSTA ORDOÑEZ DE SALVADORES.—q. e. p. d.—Falleció el 14 de Octubre de 1910.—Por el eterno descanso de su alma se dirán misas en la iglesia del Socorro de 7 á 9.30 a. m. el sábado 14 de Octubre y en la iglesia parroquial de Alta Gracia. v14

✝ IRENE SAN MARTIN de ROJAS.—q. e. p. d.—Falleció el 13 de Octubre de 1910.—Las familias de Rojas y San Martín, invitan á sus relaciones al funeral que por el descanso de su alma se dirá el viernes 13 de Octubre á las 10 a. m. en la capilla del Carmelo (Charcas y Pueyrredón). Favor que agradecerán. El duelo se despedirá por tarjeta. Unica invitación. v12

✝ BERNARDO GARAT.—q. e. p. d.—Falleció el 14 de Octubre de 1910, confortado con los auxilios de la santa religión y la bendición papal.—Sus hijos Rosa G. de Irazábal, María M. G. de Etcheberry, Sebastiana G. de Etcheberry, María E. G. de Mesa, Hipólito, Bernardo, Pedro C., Ramona G. de Espaín, y Victoria y Carmen Garat, sus hijos políticos Pedro F. Irazábal, Pedro F. Etcheberry, Martín B. Etcheberry, Magdalena Espaín de Garat, y Francisco Espaín, su hermano político Pedro Osquiguil, sus hermanas (ausentes), nietos y demás deudos, invitan á sus relaciones al funeral de cabo de año que por el eterno descanso de su alma se dirá en la iglesia de San José de Flores, el sábado 14 del corriente, á las 10 a. m. [illegible] misas desde las 8. Favor que agradecerán. El duelo se despedirá por tarjeta. Unica invitación. v14

✝ ANA E. de GARAT.—q. e. p. d.—Falleció el 16 de Octubre de 1910.—Sus hijas Elena, Mariana, Juana, María, Ana y Sara, sus hijos políticos Juan B. Larraburu, Pedro N. Elicagaray y José María Ferreyra Reynafé, nietos, hermanos políticos, sobrinos y demás deudos, invitan á sus relaciones al funeral que en sufragio de su alma se celebrará el 16 de Octubre á las 10 a. m. en la iglesia de la Inmaculada Concepción. Habrá misas desde las 8 a. m. v16

✝ HERMINIA GONZALEZ PAGLIERE DE FERRARI.—q. e. p. d.—Falleció el 13 de Octubre de 1910.—Su esposo Lorenzo C. Ferrari; sus hijos y las familias de González, Pagliere y Ferrari, invitan á sus relaciones á asistir á las misas que en sufragio de su alma se dirán en la iglesia parroquial de San Carlos, el viernes 13 del corriente, de 8 á 10.30 a. m. Favor que agradecerán. v13

✝ TOMAS A. DODERO.—q. e. p. d.—Falleció el 30 de Septiembre de 1909.—Su esposa Paulina Borisso de Dodero, sus hijos María A., M. Elisa, Alicia M. L., Carlos M., M. Antonia, José M., M. Paulina y Tomás M., su señora madre Antonia D. de Dodero (ausente), sus hermanos, padres políticos Bartolomé Borisso y Elisa L. de Borisso, hermanos políticos, tíos y demás deudos, invitan á sus relaciones á rogar á Dios por el eterno descanso de su alma en las misas que se rezarán en la iglesia de San Francisco, el jueves 12 de Octubre, de 7 á 10 a. m. Favor que agradecerán. La familia asistirá á la misa de 10. El duelo se despedirá por tarjeta. v12

SECCION REMATES

Bravo Barros & Cía.
351—San Martín—361

AVISOS NUEVOS

GRAN CASA HABITACION. Córdoba 2077. A 2 cuadras de Callao. Edificio amplísimo de dos pisos, estilo hotel, de distribución muy cómoda, lleno de aire y luz. Flamante y listo para entrar á habitarlo. Base pesos 125.000 debiendo continuar el comprador con una hipoteca de 75.000 cédulas argentinas á la par. El excedente mitad al contado y mitad á 6 meses con pagaré hipotecario y 5 por ciento de interés adelantado.
EL SABADO 21 de Octubre á las 3 p. m., en nuestro hall 351 San Martín 361. 10 varas por 40 varas, en un costado teniendo en el otro á las 35 varas un martillo á favor de 10 varas por 5, lo que da 20 varas a contrafrente.
Planta baja: Gran entrada con revestimientos de mármol y escalinata de mármol amarillo, cancel de roble con cristales biselados, balcones puerta y marquesina del frente de hierro forjado. Hall con vidrieras y claraboyas con vitraux, sala, antesala, escritorio, pieza portero, comedor, fumoir con gran portada y vitraux artísticos, sótano, baño, toilette, despensa, cocina y lavadero con revestimientos y zócalos y tres grandes patios, uno de ellos cubierto y con barandas de hierro forjado.
Piso alto: hall, 8 dormitorios, 2 piezas de baño, pieza de estudio, terraza, tres piezas de servicio y baño; escalera principal y de servicio. Toda la casa tiene instalaciones de agua caliente y fría, luz eléctrica y campanillas. Visítese de 1 á 4. Los artefactos de luz no entran en la venta, pero pueden tratarse separadamente. Títulos perfectos. Informes 351 San Martín 361.—BRAVO BARROS y Cía. o12

FRENTE A LA PLAZA DEL Congreso.—Rivadavia 1689 á 1699 esquina Rodríguez Peña 1 á 11. Edificio de altos para renta, en terreno de 691 varas cuadradas. Allí puede levantarse un hotel, una gran casa de departamentos ó un edificio de cualquier otra índole, que asegure ventajosamente el interés del capital que se invierta. Base, $ 470.000, debiendo continuar el comprador con una hipoteca de pesos 200.000, al 8 por ciento por semestres anticipados, que vence en Septiembre de 1913. El excedente, mitad al contado y mitad á un año con garantía hipotecaria y 8 por ciento de interés por semestres anticipados.
EL SABADO 4 Noviembre, á las 3 de la tarde, en nuestro hall, 351 San Martín 361. Mide 21.19 varas á Rivadavia por 32v30 á Rodríguez Peña. Ad corpus.
PLANTA BAJA.—Número 1683. Salón para negocio, una pieza, baño, cocina, dos piezas altas y sótano.
NUM. 1699.—Negocio, una pieza, baño, cocina, 2 piezas altas y amplio subsuelo.
PISO ALTO — Cuatro casas de familia. Cada una se compone de 7 habitaciones, baño, cocina, 2 piezas de servicio y dependencias. La casa Rivadavia 1699, tiene contrato hasta Diciembre 10. de 1912, á razón de $ 450 mensuales. La casa No. 1687, hasta Febrero 10 de 1913, á razón de 380 pesos. Visítense. Títulos perfectos. Informes 351 San Martín 361.—BRAVO BARROS y Cía. o12

BERUTI 1169, ENTRE LA Avenida Canning y Malabia. Un petit hotel moderno y bien construído. En uno de los mejores barrios de Palermo. Base, pesos 60.000, tercera parte al contado y el resto á 1 y 2 años de plazo con garantía hipotecaria y 7 por ciento de interés anual [illegible].
EL SABADO 14 de Octubre, á las 3 de la tarde, en nuestro hall, 351 San Martín 361. Mide 11v54 de frente por 20v78 en un costado y 20v23 en el otro. Ad corpus.
PLANTA BAJA — Hall, sala, comedor, 2 habitaciones, cocina con económica y servicio de agua caliente, 1 pieza de servicio, un patio mosaico.
PLANTA ALTA — Escalera de cedro, hall con claraboya cristales vitraux, salita, 5 dormitorios, cuarto de baño con instalación, cuarto baúles y corredor con galería.
CONSTRUCCION—Frente piedra artificial, marquise de cristales, puerta y balcones hierro forjado, zaguán revestido mayólicas, puerta cancel con cristales, pinturas al óleo, empapelados finos, pisos pino tea, cielos rasos de yeso, celosías, mosaicos extranjeros, cañería para luz eléctrica. Está desocupado. Títulos perfectos. Informes, 351 San Martín 361.—BRAVO BARROS y Cía. o12

CASAS

*TUCUMAN 737 y 739 — EN*tre Maipú y Esmeralda. Edificio moderno y lujoso, de elegante arquitectura, que comprende una amplia casa para negocio en la planta baja y una espléndida casa habitación distribuída en dos pisos altos. Base, $ 300.000, de la que se deducirán 165.000 cédulas argentinas, pagándose el excedente mitad al contado y mitad á un año de plazo con garantía hipotecaria y 7 por ciento de interés por semestres anticipados.
EL MIERCOLES 18 de Octubre, á las 3 de la tarde, en nuestro hall, 351 San Martín 361. Ad corpus.
CASA BAJA — Gran local para negocio con espacioso sótano y demás dependencias.
CASA ALTA — Entrada y escalera de mármol extranjero con baranda de hierro forjado y bronce, ascensor de roble con lunas biseladas, entrada independiente para servicio y portería.
PRIMER PISO — Escalera de roble, hall con chimenea de mármol y espejo, sala, antesala con estufa y espejos, escritorio, comedor con chimenea y espejo, antecomedor con calentaplatos, toilette, cuarto de estudio, cocina con económica y revestimientos de azulejos, antecocina, despensa, bodega y cuarto de planchar.
SEGUNDO PISO — Hall, ocho dormitorios, cuarto de vestir, cuarto de ropa, cuatro cuartos de baño con instalaciones completas. Escalera de servicio desde el sótano hasta la azotea, donde tiene seis habitaciones y dos cuartos de baño para servicio y una gran pieza para lavar. En el sótano se encuentra la bodega, caldera de calefacción, carbonera y pasaje de servicio.
CONSTRUCCION — De primer orden, frente de piedra artificial, puerta y balcones de hierro forjado y cristales, celosías metálicas, cielorrasos de yeso decorados, muros con frisos y empapelados finos, pisos de parquet marizo, pino de tea y mosaicos extranjeros, cristales y lunas biseladas, vitraux d'art, herrajes finísimos de bronce dorado é imitación plata vieja, [illegible] en todas las puertas, servicio telefónico interno con aparatos en casi todas las habitaciones, campanillas, luz eléctrica y demás detalles de las grandes construcciones de lujo. Los artefactos de luz no se comprenden en la venta. Visítese de 10 á 12 y de 2 á 7.30. Títulos perfectos. Informes 351 San Martín 361.—BRAVO BARROS y Cía. o1

TACUARI 782|84 ENTRE LA Independencia y Chile. [illegible] notables para edificar [illegible]. Base $ [illegible]. EL SABADO [illegible] de Octubre, á las 3 de la tarde, en nuestro hall, 351 San Martín 361. Mide [illegible] de frente [illegible]. Tiene [illegible] piezas altas y bajas, dos patios. Títulos perfectos. Informes 351 San Martín 361.—BRAVO BARROS y Cía. o11

CASA EN LA MAGDALENA [illegible]. La propiedad que ocupa la escuela [illegible], calle 25 de Mayo esquina Quintana, á [illegible] cuadras y media al Norte de la plaza, iglesia y municipalidad. Orden del señor juez doctor Gigena, secretaría Alsina, testamentaría de don Juan Solari. Base, pesos [illegible].
EL [illegible] 18 de Octubre á las 3 en nuestro hall 351 San Martín 361. Mide 43m.30 de [illegible] superficie, 1.874.83 m. [illegible] Dos salones, tres piezas grandes, otra chica, cocina, corredor de baldosa con columnas de hierro y demás dependencias. Produce $ 60 mensuales de renta. Seña 8 o|o. Comisión 2 o|o. Informes, 351 San Martín 361.—BRAVO BARROS y Cía. o3

SARANDI 740 — JUDICIAL Entre la avenida Independencia y Chile, á dos cuadras de Entre Ríos. Edificio sólido que, con poco gasto, puede transformarse en una excelente casa habitación. Orden del juez doctor Gigena, secretaría Alsina, testamentaría de don Juan Solari. Base, [illegible].
EL DOMINGO 15 de Octubre, á las 4, en la misma propiedad, 8.95 mts. (10v33) por 51m36 (60 v.). Zaguán de mosaico, sala con 4 habitaciones, cocina económica, 1 pieza y patio, otra de servicio, dos patios y fondo con árboles, celosías y demás dependencias. Está desocupada. Al contado y seña 8 olo. Comisión 2 olo. Informes 351 San Martín 361.—BRAVO BARROS y Cía. o30

Bravo Barros & Cía.

EN LAS BARRANCAS DE Vicente López, á 20 minutos de Retiro. Los terrenos de Lloveras, á pocos metros del andén de la estación, sobre la barranca, con preciosa vista al estuario del Plata y lindando con los jardines del Edén Hotel. 35 lotes de diversas dimensiones, con frente á las calles á la estación, Segurola, Madero y San Antonio, la primera á adoquinarse en breve, á una cuadra del bulevar Roca y á 3 de la avenida Santa Fe, ambas adoquinadas y próximamente con tranvías eléctricos esta última, cuyos trabajos deberán estar terminados en el plazo de 18 meses. Venta sin base, en 60 mensualidades, sin interés, entregándose 2 en el acto del remate y 4 más al escriturar, dentro de los 30 días de efectuado, abonándose las mensualidades restantes del 1 al 5 de cada mes en el Banco Británico. Se descontará el 15 por ciento á los que paguen al contado.
EL DOMINGO 29 de Octubre á las 3 en los mismos terrenos. Las superficies varían entre 869 y 760 v. c. Han sido prolijamente medidos y amojonados. Títulos perfectos. Escrituras por la oficina de don V. de la Riega. Informes y planos, 351 San Martín 361.—BRAVO BARROS y Cía. o9

AZCUENAGA 1174 al 78 — A largos plazos. A pocos metros de la avenida Santa Fe. Edificio nuevo, flamante, de construcción prolija, constituído por tres casas de familia. Consta de planta baja y dos pisos altos. Base, pesos 78.000, pudiendo continuar el comprador con un préstamo á favor de "La Edificadora" por pesos 71.836, pagadero en 200 mensualidades de pesos 718.36. El excedente que resultare, podrá abonarse, 1|3 parte al contado y el resto á 6 y 12 meses de plazo con garantía hipotecaria y 7 olo de interés pagadero por semestres anticipados. Se compra casi sin dinero.
EL SABADO 14 de Octubre á las 3 en nuestro hall, 351 San Martín 361. 10 varas por 17v50. Ad corpus. Son tres casas iguales una en cada piso y constan de 5 habitaciones, baño, cocina, pieza de servicio y dependencias. Frente de piedra artificial, celosías metálicas, puertas de hierro, ascensor, cielos rasos yeso, empapelados, celosías, carpintería cedro, pisos pino tea y cañerías para instalaciones sanitarias en todas las habitaciones. Están desocupadas. Visítese de 9 á 11 y de 2 á 4. Títulos perfectos. Informes, 351 San Martín 361.—BRAVO BARROS y Cía. o4

CASA AL OESTE, Sarmiento 4166-68, entre Almagro y Gascón, con tranvías y adoquinado al frente, á una cuadra de la avenida Corrientes y á 1 y 1|2 de Medrano. Base, $ 25.000.
EL DOMINGO 15 de Octubre, á las 5 de la tarde, en la misma propiedad. 10 varas por 47. Ad corpus. Pared al frente, 3 piezas de material, 5 más de madera, galpón de cinc, caballeriza para 12 caballos y depósito de forrajes. Produce $ 140 mensuales con contrato hasta Febrero de 1914. El inquilino subarrienda y obtiene pesos 240. Títulos perfectos. Informes, 351 San Martín 361.—BRAVO BARROS y Cía. o9

LINIERS 871 — ENTRE LA Avenida Independencia y Estados Unidos. Casa de familia. Base, $ 23.000.
EL DOMINGO 15 de Octubre, á las 3 de la tarde, en la misma propiedad. 10 vs. por 43v50 en un costado y 42v48 en otro. Ad corpus. Zaguán mosaico, baño, cancel cristales, sala, comedor, 3 piezas, cocina, dos patios de mosaico, fondo, sótano, pileta, cielos rasos de yeso, pisos pino tea. Hay un galpón de cinc que pertenece al inquilino. Títulos perfectos. Informes, 351 San Martín 361.—BRAVO BARROS y Cía. o8

25 manzanas en el Tandil

AL PIE de la MOVEDIZA

Los terrenos más indicados para residencias veraniegas. La villa Ramón Santamarina, á 10 minutos del centro del pueblo, á 4 cuadras del gran hotel de verano, próximo á construirse y con frente al bulevar Santamarina y al tranvía eléctrico proyectado que unirá las sierras de Bilbao con la sierra de la Movediza.

Venta en lotes de todas dimensiones, con bases de 20 y 30 centavos la vara. Mitad al contado y el resto á 3, 6, 9 y 12 meses de plazo.

El DOMINGO 15 de OCTUBRE, á la 1 p. m.

EN EL BAR "SAN MARTIN" EN EL TANDIL

BRAVO BARROS & Cía.

*AVENIDA SAENZ Y PATA*gones al lado de la avenida Caseros, á tres cuadras del Parque de los Patricios y en un barrio de gran animación. Tres casas de negocio con dependencias para familia y un gran terreno con construcciones. Venta con bases de 10.000 á 47.000 pesos cada lote. Todos reconocen préstamos á favor del Banco El Hogar Argentino.
EL DOMINGO 15 de Octubre á las 3, en las mismas propiedades.
LOTE 1—18v10 á Patagones y 24v55 incluso la ochava á Sáenz. Gran salón para negocio con frente á ambas calles, con puertas de hierro y cortinas metálicas, dos habitaciones, baño, cocina y patio con galería. Preparada para altos. Base 19.000 pesos. Tiene un préstamo de pesos 11.750.
LOTE 2—10v59 por 18v61, sobre Patagones. Salón para negocio, una pieza, baño, cocina, otra pieza en altos y patio. Base, 10.000 pesos. Tiene un préstamo de 7.000 pesos.
LOTE 3—Con frente á Sáenz. 30 vrs. por 19.50 varas con dos martillos á favor. Contrafrente 51v55. Gran caballeriza con capacidad para 60 caballos, dos casas independientes con 2 y 3 piezas, cocina, depósitos de forrajes y bebedero de cemento para caballos. Base pesos 47.000. Tiene un préstamo de 24.500 pesos.
LOTE 4—Sobre Sáenz, 21v10 por 18v28 en un costado teniendo en el otro un martillo á favor. Contrafrente 32 varas. Consta de una casa con negocio al frente, salón interior, 3 piezas, cuarto para motor, cocina y patio, otra casa baja, con dos piezas, cocina, baño y patio con galería, dos casas altas, de 5 y 6 habitaciones, baño, 2 cocinas, patio y corredor. Base 44.000 $. Tiene un préstamo de 24.750 $. Buena construcción cielorrasos de yeso, pisos pino tea y patio de mosaico. Visítense. Títulos perfectos. Informes y planos 351 San Martín 361—BRAVO BARROS y Cía. o8

CASA EN COLEGIALES — Zapiola 617, entre la Avenida Colegiales y Olleros, á dos cuadras de la estación Colegiales. Base, $ 12.000, pudiendo continuar el comprador con una hipoteca de $ 5.000 al 8 por ciento por trimestres anticipados que vence en Octubre 31 de 1914.
EL DOMINGO 15 de Octubre, á las 2 de la tarde, en la misma propiedad 10 varas por 26v88 en un costado y 27v29 en otro. Ad corpus. Dos piezas, comedor, cocina, corredor y patio de mosaico. Construida en cal. Visítese. Títul perfecto. Informe, 351 San Martín 361 ó Cabildo 1978 — BRAVO BARROS y Cía. o8

CASA-QUINTA EN VILLA Ballester. Conocida por de Leoni. Con frente á las calles San José de Flores, San Pedro, Treinta y Tres y Montevideo, á 10 cuadras al SO. de la estación del ferrocarril á 5 de la plaza y á solo 40 minutos del Retiro con un servicio frecuente de trenes diarios. Edificio moderno, sólido y bien construído, con amplias dependencias, distribuído todo en 17.056 v. c. de terreno. Base, $ 50.000 debiendo continuar el comprador con una hipoteca de 90.000 francos ($ 18.000 oro sellado) hasta Octubre 8 de 1913 al 7 1|2 olo anual por semestres anticipados. El excedente podrá abonarse. 1|2 al contado y mitad á un año con garantía hipotecaria y 6 olo de interés por semestres anticipados.
EL JUEVES 19 de Octubre á las 3 en nuestro hall 351 San Martín 361. Mide 104 varas de frente por 164 de fondo. El edificio consta de gran comedor, 4 habitaciones, baño, cocina con económica y servicio de agua caliente, 2 piezas de servicio, gran corredor que circunda toda la casa, cochera, caballeriza con boxes, 2 piezas altas y 2 bajas, despensa, lavadero, gallinero, molino con tanque de 22.000 litros y 1.280 metros de cañería, quinta, jardín con árboles frutales y de sombra, plantas de adorno, cerco de alambre tejido y ligustrum y demás detalles de las grandes residencias veraniegas. Visítese. Títulos perfectos. Informes, 351 San Martín 361.—BRAVO BARROS y Cía. o1

LO MEJOR de RAMOS MEJIA. Frente mismo al andén de la estación. Tres lotes de terreno en una situación excepcional, Calle Carlos Pellegrini (esquina Moreno, á pocos metros de la avenida Rivadavia (adoquinada), á una cuadra de la plaza y á 2 de la iglesia. Para edificar la casa habitación, no hay otros en ubicación tan ventajosa. Forman parte de la antigua quinta del doctor Domínguez. Venta sin base, para liquidar.
EL DOMINGO 22 de Octubre á las 4 en los mismos terrenos. Miden 10 y 22 varas de frente por 82 de fondo, con superficies de 826 á 697 v. c. Ramos Mejía cuenta con un servicio numeroso de trenes diarios y una vez terminado el subterráneo, quedarán estos terrenos en iguales condiciones que si estuvieran situados dentro mismo de la capital, pues distarán sólo pocos minutos de la plaza de Mayo. Títulos perfectos. Escrituras por la oficina de don Pedro Hegui. Informes y planos en nuestra casa 351 San Martín 361.—BRAVO BARROS y Cía. o11

CASA Y TERRENOS EN Temperley. Calles Esmeralda, Solís y Garay. A una cuadra de la avenida Almirante Brown, por donde pasará el tranvía eléctrico á Adrogué, y á 4 cuadras al Este de la estación del ferrocarril. La cómoda casa habitación y 9 lotes contiguos. Base pesos 21.000 la primera y pesos 3 la vara, los últimos, á plazos largos.
EL DOMINGO 15 de Octubre á las 3 en la misma propiedad.
CASA QUINTA: 27v71 por 71v54. Superficie 1.982 v. c. Vestíbulo, sala, escritorio, comedor con sótano, 3 dormitorios, 3 vestíbulos más, cocina, pieza de servicio, cochera, lavadero con pileta, baño, cielos rasos de yeso, pisos pino tea, aguas corrientes, gas, cerco de alambre tejido, jardín y quinta con frutales. Base, pesos 21.000, tercera parte al contado y el resto en 6 cuotas semestrales (3 años), con garantía hipotecaria y 7 olo de interés por semestres anticipados.
TERRENOS: 9 lotes de 10 á 14 varas de frente por 32 á 71 varas de fondo, con superficies de 327 á 706 v. c. Base, pesos 3 la vara, en 48 meses, sin interés, pagándose 3 mensualidades en el acto del remate y 5 al escriturar. Títulos perfectos. Escrituras por la oficina de don Manuel Ferreira. Informes y planos 351 San Martín 361 ó en Lomas, Avenida Meeks 66.—BRAVO BARROS y Cía. o7

CASA EN FLORESTA—SAN Nicolás 853, al lado de Gaona, á 4 cuadras de Avellaneda y del tranvía y á 9 de la estación Vélez Sársfield. Base, $ 5.000, mitad al contado y mitad á dos años con garantía hipotecaria y 7 por ciento por semestres anticipados.
EL DOMINGO 15 de Octubre, á las 2 de la tarde, en la misma propiedad. 10 varas por 34v75 en un costado y 34v33 en otro. Ad corpus. Tres piezas, cocina y patio. Desocupada. Títulos perfectos. Informes, 351 San Martín 361.—BRAVO BARROS y Cía.

*En el PARQUE DE LOS PA*tricios.—Una esquina interesante, Patagones y Guaraní, frentes al Norte y al Este. A una cuadra de la avenida Caseros, á una y media de Sáenz y á dos del Parque de los Patricios. Base, $ 22 la vara, debiendo continuar el comprador con una hipoteca de 3.000 pesos hasta Mayo 21 de 1912, al 9 por ciento por trimestres anticipados.
EL DOMINGO 15 de Octubre, á las 4 de la tarde, en el mismo terreno 10v50 á Patagones por 21v39 á Guaraní. Alquilado pago por ambas calles. Títulos perfectos. Informes y planos, 351 San Martín 361.—BRAVO BARROS y Cía. o11

En Santiago del Estero

4.687 hectáreas en la región de los Campos del Cielo, á 8 leguas al Este de las estaciones Puma y Vilelas del ferrocarril de Añatuya al Chaco y á poco menos al Sur del ramal en construcción de Quimilí á Barranqueras. Son tierras fértiles, aptas para el desarrollo de la agricultura en general.

Venta en un lote. Base, $ 15 la hectárea, á dos años de plazo.

El 23 de Octubre, á las 3 en nuestro hall

BRAVO BARROS & Cía.

*LA QUINTA DEL doctor Are*co, en Lomas. Sobre el andén de la estación. Con frente á la avenida Meeks, á la calle Loria y á la vía del ferrocarril. 10 lotes de todas dimensiones que por su situación excepcional, ofrecen el máximum de ventajas, para erigir la casa habitación. Tienen á su frente y á su alrededor, tranvías eléctricos, la estación del ferrocarril, gas, agua corriente, adoquinado, luz eléctrica, edificios de lujo y todo lo que da vida y significación á un centro de población. Venta terminante, sin base, pagándose el importe, tercera parte al contado y el resto á uno y dos años de plazo con garantía hipotecaria y 7 olo de interés por semestres anticipados.
EL DOMINGO 15 de Octubre á las 4 en la misma propiedad. Los lotes miden de 11.54 á 16.04 varas de frente por 23 á 4[illegible] varas de fondo. La casa habitación se encuentra en los lotes 4, 5 y 6 y se dará opción de un lote á los tres. Títulos perfectos. Escrituras por la oficina de don Tomás Bravo. Informes y planos, 351 San Martín 361 ó en Lomas, avenida Meeks 66.—BRAVO BARROS y Cía. o4

*TERRENO AL OESTE, Agüe*ro 743 (adoquinada) entre Acevedo y Gurruchaga, á 3 cuadras de la Avenida Triunvirato. Un lote de 603 v. c. Base, pesos 11.000, mitad al contado y mitad á 6 meses con garantía hipotecaria sin interés.
EL DOMINGO 15 de Octubre, á las 3 de la tarde, en el mismo terreno. 10 varas por 64v77 en un costado, 54v75 en otro y 11v67 en el contrafrente. Ad corpus. Tiene pared al frente y una pieza. Títulos perfectos. Informes, 351 San Martín 361.—BRAVO BARROS y Cía. o8

*SALTA 619|23, entre MEXI*co y Chile. Edificio de 3 pisos moderno, para habitación y renta construido con materiales de primer orden. Comprende una casa de negocio, dos de familia que pueden dar $ 9.000 anuales de renta. Base 70.000 pesos, inclusive 34.000 cédulas argentinas, pudiendo quedar además 16.000 pesos en hipoteca á 6 meses de plazo al 7 1|2 olo de interés.
EL SABADO 14 de Octubre á las 3 en nuestro hall 351 San Martín 361. Ad corpus.
PLANTA BAJA: Negocio con vidriera, gran sótano y dependencias.
PRIMER PISO. Vestíbulo, 5 habitaciones, 1 de servicio, baño y cocina.
SEGUNDO PISO. Igual á la anterior menos una pieza de servicio. Tiene además terraza con pileta, luz eléctrica, gas, campanillas, servicio de agua caliente. Visítese de 9 á 11 y de 2 á 4. Títulos perfectos. Informes 351 San Martín 361.—BRAVO BARROS y Cía. o8

*CASA EN FLORES — CON*vención 1570, entre Achával y Malvinas, á una cuadra de la Avenida Rivadavia y á cuatro de la de Rivadavia. Base, pesos 19.000.
EL DOMINGO 15 de Octubre, á las 3 de la tarde, en la misma propiedad 13v61 por 45v49 en un costado, 54v33 en otro y 15v11 en el contrafrente. Ad corpus. Jardín al frente, comedor, tres piezas, cocina, baño, molino y demás dependencias. Edificio nuevo. Está desocupada. Visítese. Las llaves á la vuelta, Malvinas 440. Títulos perfectos. Informes, 351 San Martín 361.—BRAVO BARROS y Cía.

DOS PETITS-HOTELES EN Belgrano. En el mejor barrio de la parroquia. Echeverría esquina Arcos, á una cuadra de la plaza é iglesia, á 3 de la barranca y á 4 de la estación del F. C. C. A. Edificios modernos, á todo costo, de estilo severo y elegante, con todos los detalles exigibles de lujo y confort. Constan de dos pisos y entrepiso. Son obras del arquitecto señor J. B. Doyer. Bases, $ 70.000 la esquina y $ 55.000 la casa lindera, 1|3 parte al contado, 1|3 parte á 6 meses y 1|3 parte á un año con garantía hipotecaria y [illegible] de interés por semestres anticipados.
EL DOMINGO 15 de Octubre á las 3 en las mismas propiedades. Ad corpus.
ESQUINA: 14v10 á Echeverría, número 2091, 6v03 en la ochava, 14v65 á Arcos [illegible] 16v57 en un costado y 19 varas en el otro. Superficie 359 v. c. Planta baja: zaguán, sala, escritorio, comedor, antecomedor, toilette con instalaciones, cocina, sótano, patio y jardín. Piso alto: cuatro dormitorios, baño con lujosas instalaciones y dos piezas chicas. Entrepiso: 3 piezas de servicio.
CASA CONTIGUA, con frente á Arcos número 1917, 15v94 por 19 varas. Superficie [illegible] y [illegible] igual á la anterior.
CONSTRUCCION: A todo costo. Verja de material y hierro, jardín artístico frente imitación piedra y ladrillo de máquina, carpintería de Cremona, mosaicos y parquets de Podestá, baños con instalaciones de Klotz, luz eléctrica, gas para calefacción, cocinas económicas con intermediario, estufas, decorados, herrajes finos, altos pisos y otros detalles. Están desocupadas. Visítense. Títulos perfectos. Escrituras por don Pedro E. Zandi. Informes 351 San Martín 361 ó Cabildo 1978.

Publio C. Massini & Cía.

CASAS

BUSTAMANTE 33 *AL* 37— Al lado de Rivadavia, barrio de fisonomía propia, entre grandes residencias. Propiedad de altos y bajos, moderna, construída á todo costo. Mide 10 varas de frente por 30 varas de fondo (ad corpus), consta la planta baja de sala, comedor, 4 habitaciones más, pieza de servicio, baño, cocina y dependencias. Y la alta consta de 7 habitaciones y dependencias. Base, 50.000 pesos, incluyendo una hipoteca por 30.000 pesos que el comprador podrá tomar á su cargo, abonando el excedente al contado.

EL MIERCOLES 25 de Octubre á las 3 p. m. en nuestra casa, San Martín 81, venderemos esta propiedad que merece visitarse lo que puede hacerse en todo momento. Títulos perfectos. Seña 8 o|o. Comisión 2 por ciento. Informes en nuestras oficinas.—Publio C. Massini y Cía. o11

AYACUCHO 1463, *ENTRE* Peña y Melo, á una cuadra de Callao y de Las Heras, gran barrio de residencias con las comodidades modernas, asfalto, luz eléctrica, obras de salubridad, etc. Amplia casa edificada en altos al frente y de una sola planta en el interior. Mide 10 varas por 53. Consta de sala, vestíbulo, 5 dormitorios, comedor, antecomedor, 2 piezas de servicio, baño, cocina, patios y fondo, todo muy bien conservado y susceptible de ampliar siguiendo la edificación de altos. Venta forzosa por división de condominio con la base de $ 70.000.

EL MIERCOLES 18 de Octubre, á las 3 de la tarde, en nuestra casa, San Martín 81, venderemos esta propiedad, cuya brillante ubicación se recomienda especialmente. Puede visitarse todos los días de 2 á 4 p. m. Títulos perfectos. Seña, 8 por ciento. Comisión, 2 por ciento. Más datos en nuestras oficinas.—Publio C. Massini y Cía.

5 CASAS EN FLORESTA — A pocos metros del adoquinado y tranvía eléctrico por Provincias Unidas, lo mismo de la avenida Olivera y 3 cuadras de Rivadavia. Barrio muy lindo con todas las comodidades á mano. Calles Tapalqué esquina Medina. Son nuevas, en perfecto estado y listas para entrar á habitarlas, miden 9 á 24 varas de frente por 24 á 32 de fondo; constando de 5 habitaciones, baño, cocina y todas las dependencias y la esquina está constituída por salón de negocio, 3 habitaciones principales y dependencias. Bases, $ 11.000 las casas grandes y $ 9.000 las chicas, incluyendo 5.000 á 8.500 cédulas argentinas que el comprador podrá tomar á su cargo, debiéndose abonar los excedentes mitad al contado y mitad á 1 ó 3 años, á elección del comprador amortizables por cuotas semestrales con 8 o|o de interés.

EL DOMINGO 22 de Octubre á las 4 p. m. en las mismas propiedades. Títulos perfectos. Escrituras ante el señor Lisandro Billinghurst. Seña 8 o|o. Comisión 2 o|o. Planos é informes San Martín 81.—Publio C. Massini y Cía. o11

CASA CALLE DIRECTORIO 177, entre Senillosa y Doblas. Calle adoquinada. Barrio de familias, á una cuadra de la avenida La Plata, con tranvías para todas direcciones. Muy buena propiedad, recién construída y preparada para levantar altos, consta de 2 salas, un dormitorio, comedor, cocina y w. c., construcción de lo mejor hecha en cal, puertas de cedro, etc. Base, $ 15.000, pudiendo dejar 12.000 pesos en hipoteca, á 1 1|2 años de plazo con 8 1|2 o|o de interés.

EL DOMINGO 15 de Octubre á las 4 p. m. sobre la misma propiedad. Mide 12 varas por 25. Títulos perfectos. Seña 8 o|o. Comisión 2 o|o. Informes, San Martín 81.

JUDICIAL — CASA ESTILO chalet, calle Arévalo 2173 entre Paraguay y Guatemala, á 1 cuadra del boulevar Santa Fe. Muy buen barrio de familias. Mide 7.794 mts. (ó sea 9 varas) frente por 26.10 metros (ó sea 30.13 varas), de fondo. Edificio casi nuevo, consta de 5 habitaciones y demás dependencias, construído con muy buenos materiales.

EDICTO JUDICIAL

Por disposición del señor juez de comercio doctor Ricardo E. Cranwell, se hace saber que los martilleros Publio C. Massini y Cía., procederán á vender en pública subasta, con la base de veintidós mil pesos moneda nacional la finca Arévalo 2173, embargada en el juicio que por cobro de pesos sigue don Ricardo A. Massini contra Florencio L. Méndez.—Alfredo Fox, secretario, Buenos Aires, Septiembre 30 de 1911. Esta casa reconoce una hipoteca por 10.000 cédulas serie L. del Banco Hipotecario Nacional, de la que podrá tomar á su cargo el comprador á estilo de plaza.

EL DOMINGO 22 de Octubre á las 4 p. m. sobre la misma propiedad, la que recomendamos por su situación. El comprador abonará en el acto del remate el 8 o|o de seña y el 2 o|o. de comisión. Informes, San Martín 81.—Publio C. Massini y Cía. o2

TERRENOS

EN VICENTE LOPEZ. TRES lotes parte de las Barrancas de Esperón con frente al bulevar Santa Fe adoquinado y con tranvía eléctrico en construcción al lado de la calle Ibáñez. El sitio más pintoresco de los alrededores de la capital á sólo 20 minutos del Retiro. Venta sin base, á tanto la vara cuadrada. Reconoce cada lote una deuda de pesos 2.885.32, 2.944.15 y de $ 1.855 respectivamente; pagadero en 53 mensualidades de pesos 54.44, 55.55 y de 35 $, que el comprador podrá tomar á su cargo, abonando el excedente al contado.

EL DOMINGO 15 de Octubre á las 2.30 p. m. sobre los mismos terrenos venderemos estos tres lotes. Miden 10 y 13 varas por 25, 57 y 60 varas más ó menos cada uno. Títulos perfectos. Seña 8 o|o. Comisión 2 o|o. Informes San Martín 81.—Publio C. Massini y Cía. o3

LAS LOMAS DE SAINT James. En lo mejor de Mar del Plata, con vista al mar, entre los mejores chalets de nuestra gran ciudad balnearia. Quinta 163, dividida en 47 lotes de excepcionales medidas, frente á las calles Castelli (con tranvía), General Lavalle, Garay, General Paz, Rivas y otras. Barrio con toda clase de adelantos, con cloacas, aguas corrientes, y con el tranvía Boillat por uno de sus frentes. Zona muy solicitada, de rápida valorización, como lo comprueban las últimas ventas efectuadas por los señores Arturo Barrea y Cía., en la quinta 164, lindera á la que nosotros vendemos y en la cual se ha obtenido desde 19.33 pesos á 23.33 pesos por metro cuadrado. Venta sin base, á tanto la vara cuadrada, sin pretensiones de ningún género, á pagarse en 66 mensualidades sin interés, dándose la posesión inmediata con sólo el pago de una mensualidad de garantía en el acto del remate y otra más al retirar el título provisional, dándose las escrituras definitivas una vez abonadas 20 mensualidades, ante el señor Foglia.

EL SABADO 4 de Noviembre á las 3 p. m. en nuestra casa, San Martín 81, venderemos estos 47 lotes que recomendamos por su excelente ubicación y fáciles condiciones de pago. Títulos perfectos. Comisión 2 por ciento á cargo del comprador. Planos é informes en nuestras oficinas, San Martín 81.—Publio C. Massini y Cía. o10

*ISLA EN EL TIGRE—PAR*te conocida por la Delicia. Con frente al río Luján y á 100 metros del Carapachay, 3 cuadras del Tigre Hotel, en el sitio más lindo y pintoresco. Son 3.327.31 varas, con gran cantidad de árboles frutales. Base de venta 80 centavos la vara cuadrada pagadera al contado.

EL MIERCOLES 18 de Octubre á las 3 p. m. en nuestra casa San Martín 81, venderemos esta lindísima isla que recomendamos especialmente, porque no podrá presentarse otra oportunidad de comprar en esta situación. Títulos perfectos. Seña 8 o|o. Comisión 2 o|o. Planos é informes en nuestra casa, San Martín 81.—Publio C. Massini y Cía. o8

LINDA ESQUINA PLANES y Miñay en 3 lotes con adoquinado al frente y á una cuadra de la avenida Gaona con tranvía eléctrico hacia todos los rumbos, barrio muy edificado de casas modernas. Especiales dimensiones. Venta con opción. Sin base á tanto la vara cuadrada pagadero, tercera parte al contado, tercera á seis meses y tercera á 12 meses de plazo con 7 o|o de interés anual.

EL DOMINGO 22 de Octubre á las 3 p. m. Sobre el mismo terreno. Venderemos esta lindísima esquina que se recomienda por sí sola. Las escrituras se otorgarán por ante la oficina del señor Horacio J. Solari. Títulos perfectos. Comisión 2 o|o. Seña 8 por ciento. Planos é informes, San Martín 81.—Publio C. Massini y Cía. o8

EN BURZACO — 136 LOTES á 8 cuadras de la estación, 5 de la plaza é iglesia y una de la conocida quinta Bradley y de la avenida Figueroa Alcorta, por donde en breve pasará el tranvía eléctrico que irá á San Vicente. Burzaco es un pueblo ya formado y que adelanta día á día. Situación inmejorable terrenos altos de muchísimo porvenir y valorización. Distan sólo 30 minutos de Constitución y tiene más de 60 trenes diarios. Base ínfima, pesos 6 por mes el lote, en 80 mensualidades, sin interés, con la posesión inmediata, sin más desembolso que una mensualidad de garantía en el acto del remate y otra más al retirar el título provisional. El que pague al contado gozará de un descuento del 20 por ciento sobre la parte á plazos.

EL DOMINGO 22 de Octubre á las 2 p. m., sobre los mismos terrenos. El día del remate saldrá un tren gratis de la estación Constitución, á la 1.15 en punto. Las escrituras deberán hacerse por ante el escribano señor Ramón S. Pasel. Nuestra comisión de 2 por ciento es á cargo de los compradores. Soliciten planos, boletos é informes en nuestras oficinas, San Martín 81.—Publio C. Massini y Cía. o10

*285 LOTES SOBRE EL MIS*mo andén de la estación Turdera entre Temperley y Llavallol. Los terrenos más altos y lindos de toda la línea, á sólo 20 minutos de Constitución, con un servicio de más de cuarenta trenes diarios. El que haya conocido Turdera hace un año y vuelva hoy por primera vez le parecerá mentira que pueda ser esa la misma villa que conoció en esa época, la edificación es enorme, se ve desde el espléndido chalet hasta la casa más modesta del obrero, allí hay escuelas, iglesia, plaza con entretenimientos, club atlético, constituído y en construcción un salón cinematógrafo y tiene una línea de tranvías que hace el servicio entre Turdera y Temperley, lo que facilita al obrero que no se retrase en sus ocupaciones en el caso de pérdida de un tren. Venta en 80 mensualidades sin interés. Base $ 7 por mes por lote y con opción. Se da la posesión inmediata sin más desembolsos que dos mensualidades de garantía en el acto del remate y dos más al retirar el título provisional, 20 o|o de descuento á todo el que pague al contado, escriturándose en seguida por ante el escribano señor Eusebio Giménez.

EL DOMINGO 5 de Noviembre á las 2 p. m., sobre los mismos terrenos. Nuestra mejor recomendación es que visiten los terrenos y se convencerán de la bondad de lo que ofrecemos. A los interesados que residan en Temperley, Lomas, Adrogué, etc., les es igualmente cómodo, pues hasta ir á Temperley y de allí tomar el tranvía local que conduce á Villa Turdera. El que no compre aquí con las facilidades que se le ofrecen estos terrenos no merece ser propietario jamás. Todo comprador abonará el 2 o|o de comisión en el acto del remate. El día del remate saldrá un tren expreso gratis de la estación Constitución á la 1.40 p. m. Pidan planos, pasajes é informes en nuestras oficinas San Martín 81. —Publio C. Massini y Cía. o12

EN VICENTE LOPEZ — 4.586.78 varas cuadradas en un lote, formando esquina, parte de lo que fué la quinta de Esperón. A una cuadra de Santa Fe, adoquinada y con los rieles ya colocados para el tranvía. A 4 cuadras justas de la nueva estación que construirá el F. C. C. C. sobre la calle Santa Fe en seguida que termine la estación central. Son los terrenos más altos y lindos de esa conocida quinta con gran vista al río de la Plata. Los terrenos están cercados de alambre tejido y tienen pozo con bomba. Venta en un lote, base 8 pesos la vara cuadrada, reconoce una deuda de 13.662 pesos, pagaderos en 54 mensualidades de 253 pesos que el comprador podrá tomar á su cargo abonando el excedente al contado.

EL DOMINGO 15 de Octubre á las 2.30. Sobre los mismos terrenos. Venderemos esta lindísima fracción inmejorable para construir una casa quinta ó para venderla en pequeños lotes. Títulos perfectos. Seña 8 por ciento. Comisión 2 o|o. Planos é informes, San Martín 81.—Publio C. Massini y Cía. o10

*500 LOTES EN MONTE Gran*de. En mensualidades. A 7 cuadras de la estación, terrenos completamente altos, llenos de árboles de clases variadas, de rápido y seguro porvenir. Para quintas, casas para obreros y de recreo es un sitio inmejorable. Dan frente á los bulevares Alsina y Colón, camino á San Vicente calles Rivadavia, Moreno, San Martín, Lavalle, General Paz, y otras. La venta se hará en condiciones liberales, con opción, de un lote ó cuantos quieran tomar con la ínfima base de $ 4 por mes el lote, pagadero en 80 mensualidades sin interés, exigiéndose en el acto del remate 2 mensualidades de garantía sin interés y 2 más al retirar el título provisional, dándose escrituras definitivas una vez abonadas 15 mensualidades ó á todo el que las anticipe por ante el escribano señor R. Dicio. A los que paguen al contado 20 o|o de descuento sobre la parte á plazos.

EL DOMINGO 29 de Octubre á las 2 p. m., sobre los mismos terrenos, venderemos estos 593 lotes á todo el que quiera tener una fracción de tierra de positivo porvenir. Títulos perfectos. El día del remate saldrá de la estación Constitución un tren gratis á la 1 p. m. Planos pasajes é informes. San Martín 81.—Publio C. Massini y Cía. o8

DE ESPECULACION — EN Villa Ballester. Sobre la nueva estación kilómetro 24, que levantará muy en breve la empresa del F. C. C. A. de suerte que se formará sin duda alguna un importante centro de población. Ofrecemos 5 fracciones de 200.000 varas cada una, con opción, próximos á la estación Villa Ballester y sobre el Río de las Conchas; lindando con fracciones totalmente vendidas y en su mayor parte edificadas. Venta con la ínfima base de 10 centavos la vara cuadrada á pagarse cuarta parte al contado, cuarta á 6 meses, cuarta á 12 y cuarta á 18 meses de plazo con 6 o|o de interés, condiciones ventajosísimas de pago.

EL SABADO 4 de Noviembre á las 3 p. m. en nuestra casa San Martín 81, venderemos estas 5 fracciones, que resultarán excelentes negocios para los adquirentes. Títulos perfectos. Escrituras ante el señor Felipe Violante. Seña 8 o|o. Comisión 2 o|o. Mayores informes y planos en nuestras oficinas.—Publio C. Massini y Cía. o10

*EN OLIVOS — 7 LINDOS lo*tes situados en lo más alto y lindo de ese pintoresco pueblo de moda. 6 lotes dan frente á la calle Pelliza y otra sin nombre á 8 cuadras del bulevar Santa Fe y el otro lote á 1 cuadra del mismo bulevar, en las manzanas BB y C, respectivamente del plano general. Mide cada lote 10 varas por 40. La estación Mitre está muy próxima á los terrenos. Venta en 80 mensualidades sin interés, los 6 lotes con frente á la calle Pelliza con base de 10 $ por mes el lote, sin más desembolso que 3 mensualidades de garantía en el acto del remate y otras tres dentro de los cinco días después de efectuado el remate al retirar el título definitivo por ante el escribano señor Tomás Bravo. Las mensualidades subsiguientes serán abonadas del 1 al 5 de cada mes, en el Banco Español del Río de la Plata. Escrituras definitivas con garantía hipotecaria, hasta la completa chancelación. 15 o|o de descuento al que pague al contado. El lote solo de la manzana C, lo venderemos al contado sin base, á tanto la vara cuadrada. Seña 8 o|o. Comisión de venta 2 o|o.

EL MIERCOLES 18 de Octubre á las 3 p. m. en nuestra casa, San Martín 81, Venderemos estos 7 lotes perfectamente bien ubicados. Planos y más datos en nuestras oficinas.—Publio C. Massini y Cía. o8

EN FLORIDA — 80 LOTES saldo de la parte fraccionada de los terrenos del señor Martín J. Haedo, á 7 cuadras de la estación del F. C. B. A. y R. y á 2 de la nueva estación del C. C., terreno muy alto, precioso, habiéndose edificado hermosos chalets y casitas en los lotes vendidos anteriormente. Base muy ínfima 1.50 pesos la vara cuadrada en 36 mensualidades.

EL DOMINGO 5 de Noviembre á las 2.30 p. m. sobre los terrenos. Después detalles.—Publio C. Massini y Cía. o10

CAMPOS

*EN MARCOS PAZ — LA Isa*bel 148 hect. de muy rico mapo, en 3 lotes, á 15 cuadras de la estación Villars del F.C.C. G. de la P. de B. A., á 1 y 1|2 legua del pueblo y estación Marcos Paz, y á una legua de la estación del F. C. Midland. Desde el 1o. de Diciembre el F. C. O. pondrá 16 trenes entre Once y Marcos Paz. Venta en tres fracciones cada una poblada, alambrada y grandes partes alfalfadas la principal tiene 47 hectáreas, 49 áreas y su población la constituye, una casa de material de 6 piezas, 2 baños con agua caliente, gran corredor, una casa de huéspedes de fierro forrado con 6 piezas, otra casa para el servicio con 6 piezas, 2 molinos con grandes depósitos, monte, jardín, todo con cañerías, cercado de alambrado tejido, grandes galpones, altillos, 13 piezas, cocheras, brotes y cañerías en todo el campo, los otros dos lotes tienen también poblaciones de importancia. Venta decidida base 450 pesos la hectárea. El campo tiene contrato que podrá rescindirse en cualquier momento, dando seis meses de plazo para desocuparlo. La población principal podrá entregarse inmediatamente.

EL SABADO 28 de Octubre á las 3 p. m. en nuestra casa, San Martín 81, venderemos estos tres lotes de rico campo cuya brillantísima ubicación no necesita elogios. Títulos perfectos, escrituras ante el señor Carlos A. Rojo. Para visitarlo pueden dirigirse al señor Luis Bertolotti en Marcos Paz. Seña 8 o|o. Comisión 2 o|o. Más datos y planos en nuestras oficinas, San Martín 81.—Publio C. Massini y Cía. o11

CAMPO EN EL NEUQUEN. Sección 28. Fracción B, mitad del lote número 23, 5.000 hectáreas de muy buen campo, á 18 leguas de la ciudad de Neuquen. Lindando con los señores F. Terán, R. Rosaner, Fermepin y el fisco. Está rodeado de campos poblados y de establecimientos en plena prosperidad. Venta absolutamente resuelta con base de 5 pesos la hectárea, lo que representa ni la décima parte del valor que tendrán esos campos muy en breve en seguida que se realicen algunos de los proyectos ya sancionados de vías de comunicación, riego, etc.

EL SABADO 4 de Noviembre á las 3 p. m. en nuestra casa, San Martín 81. Títulos perfectos. Seña 8 o|o. Comisión 2 o|o. Más datos y planos en nuestras oficinas.—Publio C. Massini y Cía. o3

Larguía y Ceruzzi

(Socios: Constancio Larguía y Lorenzo Ceruzzi)

*EN LA PROVINCIA DE SAN*ta Fe. A largos plazos, departamento de San Cristóbal. En el riñón de las más valiosas y productivas colonias, 2.400 hectáreas de campo dividido en 4 lotes con opción. A 5 leguas de las estaciones La Rubia y Hercilia, F. C. C. A., una y media de estación Las Avispas y tres de La Cabral, F. C. C. N. Tierra de primera calidad, sin montes, pastos tiernos y variados, agua dulce en todo el campo, á 4 metros de profundidad. En la zona forrajera más codiciada de los estancieros del Sur Campo flor, sin desperdicio y completamente rodeado de florecientes colonias. Donde el valor actual de la tierra no baja de 200 pesos la hectárea.

EL MIERCOLES 18 de Octubre, á las 3 de la tarde, en nuestro salón de ventas, Santa Fe 1071, Rosario de Santa Fe. Base ínfima $ 50 la hectárea, con asombrosas facilidades de pago, á saber: 1|6 parte al contado al escriturar dentro de los 30 días del remate, 1|6 parte al 31 de Marzo de 1912, es decir, después de levantada la próxima cosecha, y el saldo en dos cuotas anuales, seis por ciento de interés anual pagaderos por semestres vencidos, con garantía y pagarés hipotecarios. Títulos de primer orden. Escrituras en Rosario, escribanía del señor Moisés García, pudiéndose hacer por quien deseen. El campo se visita por estación La Cabral F. C. P. S. Fe, donde los interesados encontrarán alojamiento en la casa del negocio de Jorge. El señor José Farías poblador del mismo campo proporcionará elementos para su revisión. Puede visitarse además también por Hercilia, dirigiéndose los interesados al señor Crisanto Martínez, quien tiene los elementos necesarios para efectuar la revisión. Seña, 8 por ciento. Comisión, 2 por ciento á cargo del comprador. Planos y demás datos, en nuestra casa, Santa Fe 1071, Rosario.—Larguía y Ceruzzi. s30

*CAMPO EN TOSTADO á Lar*gos plazos.—15.386 hectáreas de campo en la provincia de Santa Fe. Divididos en 10 lotes de especiales dimensiones. Con opción. Los campos del Tostado. Dentro de una zona de indiscutible porvenir y seleccionados lote por lote, dentro de lo mejor de dicha zona. A 20 leguas al Noroeste de las estaciones Inca y Tostado y á 10 leguas al Oeste de las estaciones Colmena y Golondrina del F. C. P. Santa Fe. Rodeados de establecimientos ganaderos: estos campos son especiales, tanto para agricultura como para ganadería. Tierra vegetal buena para todo cultivo, sin montes, agua dulce á 3 metros de profundidad. Es una zona que se presta admirablemente para siembra de alfalfa. Las líneas del F. C. C. A. de Ceres á Paralelo 28 y de San Cristóbal á Paralelo 28, cruzan esta zona y pasarán en breve á muy poca distancia de los campos que ofrecemos en venta. Varios otros ramales del F. C. P. Santa Fe encerrarán dentro de poco estos campos dentro de una verdadera red ferrocarrilera. De la bondad de estas tierras pueden informar los señores Augusto Stuckenberg, estancia Santa Lucía, Fortín Tostado, y el señor Bouteller, gerente de la sociedad Crédito Territorial en Santa Fe.

EL MIERCOLES 18 de Octubre, á las 3 de la tarde, en nuestro salón de ventas. Santa Fe 1071, Rosario de Santa Fe. Base. 18 pesos m|n. la hectárea, pagaderos en la siguiente forma: 1|6 parte al contado al escriturarse dentro de los 30 días de efectuado el remate, 1|6 al 31 de Marzo próximo, es decir, después de levantada la próxima cosecha y el saldo restante en tres cuotas pagaderas los 1o. de Julio de los años 1912, 1913 y 1914 con el 6 por ciento de interés anual pagaderos por semestres anticipados y garantía hipotecaria de los mismos campos. Títulos perfectos. Escrituras en Rosario en la escribanía del señor Moisés García, pudiendo hacer revisar los títulos por quien deseen. Seña, 8 por ciento y comisión 2 por ciento á cargo de los compradores. Los campos se visitan por la estación Tostado, dirigiéndose los interesados al señor Agustín Faure en dicho punto, quien facilitará los medios necesarios para efectuar la revisión. Planos y otros datos, á nuestra casa, Santa Fe 1071, Rosario.—Larguía y Ceruzzi. s30

A. López y Cía.

JUDICIAL — CASA PERU 1480, entre Brasil y Garay. En la misma propiedad, por mandato del señor juez de primera instancia, doctor Nicanor González del Solar, secretaría Fernández, perteneciente á la sucesión de doña Antonia Ibarra de García. Tasación pesos 25.000 moneda nacional. Base, las 2|3 partes ó sean pesos 16.666.67 moneda nacional. El terreno mide 5m75 cts. de frente al Oeste por 19m70 cents. de fondo al Este. Venta ad-corpus. El edificio que es de bajos, se compone de sala al frente y 5 piezas más, incluso una alta en el fondo, cocina, w. c., cloacas, aguas corrientes, etc., etc. Puede visitarse de 4 á 5 p. m.

EL DOMINGO 15 de Octubre, á las 5 de la tarde. Seña, 8 por ciento. Comisión, 2 por ciento á cargo del comprador. Por mayores detalles ocurrir á la secretaría indicada en el palacio de Justicia, ó en nuestras oficinas, Olavarría 896, Boca, ó Avenida de Mayo 676.—A. López y Cía. v15

*LOS TERRENOS DE BEL*grano, 18 lotes, sobre las calles Mendoza, Tronador, Plaza y Holmberg, á poca distancia de las estaciones Coghlan y Belgrano. Venta á uno y dos años de plazo. Base, $ 8 la vara cuadrada.

EL DOMINGO 5 de Noviembre, á las 4 p. m., sobre los mismos terrenos. Después más detalles. Pidan planos Avenida de Mayo 676.—A. López y Cía. v15

EN LA BOCA — RENTA Y porvenir. Venta resuelta. Un buen negocio. La finca calle La Madrid 750, entre Garibaldi y Zárate, á corta distancia de la ribera y del bulevar Patricios, y á una cuadra de Olavarría. Tres casas en terreno de 619 varas cuadradas. ¡Ojo! 15 de frente por 41.28 de fondo. Lo edificado consiste en tres edificios de bajos y altos, de madera y cinc, en perfecto estado, formando en total 15 grandes piezas, diez cocinas, cuarto de baño, 2 w. c., cuatro piletas, aguas corrientes, cloacas, patio de piedra, adoquinado pago, etc., etc. Tranvías por Olavarría, por la Avenida Pedro Mendoza y por Patricios.

EL DOMINGO 15 de Octubre á las 4 p. m. Base, 19.000 $ m|n. Puede dar 300 pesos de renta por mes, quedando mucho terreno disponible para nueva edificación. Aprovechándose el amplio frente, podría levantarse una buena casa de material, haciendo una entrada independiente para el fondo, donde podrían aprovecharse por la buena renta que producen, los edificios existentes. Pocas veces hemos presentado un negocio mejor que éste. Los títulos son perfectos. Seña 8 o|o. Comisión 2 o|o. Más datos, Olavarría 896 (Boca) ó Avenida de Mayo 676.—A. López y Cía. v15

OTRO EN LA BOCA — CASA de material, calle Sarmiento (hoy Coronel Salvadores núm. 662), á media cuadra de Patricios, tranvías á todas direcciones. El terreno mide 10 vs. de frente por 24 vs. de fondo. El edificio, que es de bajos, consta de sala al frente, antesala, comedor, cocina, cuarto alto para servicio, dos piletas, patio de mosaico, puerta cancel, dos balcones al frente, persianas, carpintería de cedro, cloacas, aguas corrientes. Base, pesos 11.000 m|n. Títulos perfectos. Visítese.

EL DOMINGO 15 de Octubre á las 3 p. m. Seña 8 o|o. Comisión 2 o|o. Informes Olavarría 896 (Boca) ó Avda. de Mayo 676.—A. López y Cía. v15

Santiago M. Vadell

*JUDICIAL — CARLOS CAL*vo 2078 entre Sarandí y Rincón, á dos cuadras de las avenidas Entre Ríos y San Juan, cómoda casa habitación compuesta de sala, comedor, dos dormitorios, dos piezas más, cuarto de baño, cocina, w. c., gallinero y fondo (para ampliar la edificación) cielo raso de yeso, techo de azotea, puertas cancel, gas, aguas corrientes, cloacas, etc. Por disposición del señor juez de lo civil doctor Juárez Celman, secretaría del doctor Bosnal (?) en el juicio ejecutivo seguido con Ferreira, por división de condominio. Base 15.826.60 pesos que es las 2|3 partes de la tasación (venta ad corpus) reconoce una hipoteca de 3.000 pesos, por plazo vencido que vence el 23 de Febrero de 1914.

EL DOMINGO 15 de Octubre á las 3 de la tarde. Seña 8 o|o. Comisión 2 o|o. Más datos, Bolívar 256.—Santiago M. Vadell. v13

En San Martín

Dentro de la planta urbana del pueblo

Con aguas corrientes y luz eléctrica

351 - LOTES - 351

A 4 cuadras del tranvía Lacroze. Dan frente á las calles Ramón L. Falcón (con tranvía eléctrico en construcción), Rivadavia (que se está adoquinando), Avellaneda, Quintana, Pueyrredón y otras.

Venta en 100 mensualidades, sin interés

Base, $ 12 por mes el lote

Sin más desembolso que una mensualidad al contado

EL DOMINGO 15 DE OCTUBRE, á las 2 p. m.

SOBRE LOS MISMOS TERRENOS

TRENES y TRANVIAS GRATIS. — Pasajes, planos é informes, á SAN MARTIN 81.

Publio C. Massini & Cía.

*EN SAN MARTIN — DEN*tro de la planta urbana con aguas corrientes y luz eléctrica, 351 lotes, frente á las calles Pueyrredón, Balcarce, Rodríguez Peña, Quintana, Avellaneda, Rondeau y otras. Estando decretado y aprobado por la municipalidad el pavimento de todas las calles del ejido del pueblo. A 4 cuadras del tranvía y 2 del adoquinado por la avenida Mitre, entre una compacta edificación, rodeados por hermosas quintas, calle en medio con la de Lynch, Pueyrredón, González y otras y también con la iglesia. Terrenos perfectamente bien ubicados y completamente altos, de segura y rápida valorización, es un punto llamado á valorizarse, pues San Martín dista sólo 18 minutos del centro, distancia que es acortada dado el gran número de trenes y de tranvías que las comunican, lo que hace muy cómodo, sano y económico vivir allí. Venta completamente liberal, al alcance de todos los bolsillos, con la ínfima base de pesos 12 por mes el lote, pagaderos en 100 mensualidades sin interés, dándose la posesión inmediata sin más desembolso que una mensualidad de garantía en el acto del remate y una más al retirar el título provisional dándose las escrituras definitivas una vez abonadas 20 mensualidades ó bien á todo el que las anticipe, ante el señor Manuel T. Bravo. Todas las calles están perfectamente abiertas y abovedadas los lotes medidos y amojonados, dentro de líneas municipales.

EL DOMINGO 15 de Octubre á las 2 p. m. sobre los mismos terrenos venderemos estos 351 lotes que los recomendamos muy especialmente por su ubicación y fáciles condiciones de pago. Las cuotas mensuales deberán abonarse en la compañía de seguros "La Positiva". Títulos perfectos. Comisión 2 o|o á cargo del comprador. Para mayor comodidad de los interesados el día del remate pondremos un tren gratis del Retiro á la 1 p. m. y tranvías de Corrientes y Callao á la misma hora. Soliciten planos, pasajes y toda clase de informes en nuestras oficinas, San Martín 81. —Publio C. Massini y Cía. s20

Francisco Raynelli é hijo

VICTORIA 550

JUDICIAL

Gazcón 1279 y 1283

entre Gorriti y Cabrera. Casa de 8m66 de frente por 39.84 m. Son 345 metros cuadrados. Su edificio se compone de sala, con puerta de negocio, comedor, 2 dormitorios grandes, 1 chico, otro en los altos, 2 piecitas de madera, etc. Autos testamentarios de don Francisco Miguez. Juez doctor R. Naveira, secretaría del doctor Norberto Basavilbaso. Tasada en pesos 26.700. Base, las 2|3 partes, pesos 17.800 moneda nacional.

EL 15, A LAS 3

Francisco Raynelli é hijo

*JUDICIAL — LA PROPIE*dad Gazcón 1279 y 83 (antes 1269 y 1273) entre Gorriti y Cabrera. Mide 8m66 de frente por 39.84 metros de fondo. Son en total 345 mts. cds. Su edificio se compone de sala espaciosa con puerta de negocio, comedor, 2 dormitorios grandes, uno chico, otro en los altos, 2 piecitas madera cocina, w. c., etc., y las demás comodidades. Es una propiedad cuya ubicación es importantísima, con tranvías y adoquinado al frente, entre las avenidas Córdoba, á una cuadra, Santa Fe y Canning. En un barrio donde todo lo que se construye es moderno y valioso. Venta ordenada por el señor juez de primera instancia, doctor R. Naveira, en los autos testamentarios de don Francisco Miguez que se tramitan por la secretaría del doctor Norberto Basavilbaso. Tasada en $ 26.700. Base las dos terceras partes de la tasación ó sean pesos 17.800. Seña 8 o|o. Comisión 2 o|o á cargo del comprador.

EL DOMINGO 15 de Octubre, á las 3.—Francisco Raynelli é hijo, Victoria 550. s27

*A UN PASO DE LA AVENI*da Bella Vista, con el tranvía número 88. A una cuadra al Norte de Rivadavia, la arteria más importante de la metrópoli, con toda clase de comunicaciones; fáciles y seguras. A media cuadra justa de los grandes depósitos del ferrocarril Oeste. Casa calle Bacacay 1740, entre Bella Vista y Calcena. Mide 10 varas de frente por 45 de fondo, más ó menos y consta de sala y 3 dormitorios, gas, agua corriente y adoquinado al frente. Base, $ 12.000 incluídas 8.000 cédulas argentinas con las que deberá cargar el comprador. El edificio con muy pocas refacciones y ampliaciones puede convertirse en una muy cómoda casa-habitación. A liquidar. Seña, 8 por ciento. Comisión, 2 por ciento.

EL DOMINGO 15 de Octubre, á las 3 de la tarde.—Francisco Raynelli é hijo, Victoria 550. o2

PAVON 3269 y 71 ENTRE Loria y 24 de Noviembre. Casa de altos y bajos. Mide 8.66 metros de frente por 33.50 metros de fondo, se compone de salón de negocio y cinco habitaciones en los bajos y sala y cuatro habitaciones en los altos. Es un edificio que con algunas refacciones puede quedar en condiciones de producir mucha renta. Tiene un contrato antiguo que vence en Noviembre del corriente año á razón de 120 pesos por mes, renta muy baja si se tiene en cuenta la ubicación céntrica de esta propiedad como también sus muchas comodidades. Puede instalarse cómodamente un establecimiento industrial, como puede hacerse también dos casas completamente independientes. Tiene adoquinado pago al frente. Está á una de la Avenida Garay y del tranvía 78, próxima á San Juan y á pocas varas del tranvía 46. Base, $ 14.000. Seña, 8 por ciento. Comisión, 2 por ciento.

EL DOMINGO 15 Octubre á las 4 1|2.—Francisco Raynelli é hijo, Victoria 550. o2

BRASIL 2771 y LUCA 1894 esquina Brasil. Dos propiedades muy bien situadas. Mide la primera 7.79 metros de frente por 13.15 de fondo y se compone de dos amplias habitaciones, con cielos rasos de yeso, puertas de cedro, patios de mosaico, etc. La segunda mide 9.55 metros á Luca por 14 metros á Brasil y se compone de dos piezas amplias, dos más chicas, etc. Edificio bueno. En cuanto á su ubicación es de lo mejor, pues está frente á una avenida importante. Hay que tener presente que las casas pequeñas son las que producen mejor renta y las que rara vez están desocupadas. El adoquinado de Luca está pago, siendo el de Brasil por cuenta del comprador. Las venderemos con la base de 6.000 $ cada una. Seña, 8 por ciento. Comisión, 2 por ciento.

EL DOMINGO 15 de Octubre, á las 3.30 de la tarde.—Francisco Raynelli é hijo, Victoria 550. o1

EN FLORES — TERRENO bien situado, calle Bacacay entre Bella Vista y Calcena. A una cuadra de la Avenida Rivadavia con la red más importante de tranvías eléctricos y á pocas varas de Bella Vista y de los depósitos del ferrocarril Oeste. Mide 10 varas de frente por 40.41 en el costado Este, 40.99 en el Oeste y 10.05 en el Sur. Total, 407.00 varas cuadradas. Dimensiones amplias, donde puede construirse la casa moderna y cómoda, que reclama esa importante ubicación. Es asombrosa la importancia adquirida por estos barrios, que rivalizan en recursos con los más centrales pues cuentan con aguas corrientes, luz eléctrica, adoquinados, tranvías en todas direcciones, trenes al centro, etc.; es decir, todos esos factores que contribuyen á la valorización de la tierra, y lo que hace de un sitio el preferido para vivir. Visítenlo. Base, $ 20 la vara cuadrada. Seña, 8 por ciento. Comisión, 2 por ciento.

EL DOMINGO 15 de Octubre, á las 3 de la tarde.—Francisco Raynelli é hijo, Victoria 550. o3

GARAY 3014 ENTRE RIOJA y General Urquiza. Una linda casita en una situación de mérito. Consta de sala y 2 habitaciones amplias, con cielos rasos de yeso, puertas de cedro, patios de mosaicos, etc., todo hecho con materiales de primera calidad. Está situada sobre una de las avenidas más importantes del Sur, con adoquinado y doble línea de tranvías en su frente, á sólo unas varas de la importante calle Rioja y á una cuadra de la Avenida Chiclana. Es una casita que recomendamos precisamente por su buena ubicación. Está entre un núcleo importante de edificación moderna, en un barrio enteramente de familias. Donde las casas pequeñas como la que ofrecemos son las que dan mejor renta. Base, $ 8.000. Seña, 8 por ciento. Comisión, 2 por ciento.

EL DOMINGO 15 de Octubre, á las 3 de la tarde.—Francisco Raynelli é hijo, Victoria 550. o3

JUDICIAL — UNA CASA muy bien situada calle Pichincha 1159 entre Humberto 1 y la avenida San Juan. Mide 8.91 metros de frente por 37.47 metros de fondo. Tiene dos piezas de material y dos de madera y las demás comodidades. La excepcional ubicación de esta casa y la extensión del terreno es bastante recomendación, pues está á pocas varas de la notable avenida San Juan, con tranvías en todas direcciones, como también los tiene en su frente, luz eléctrica, en el radio de las obras de salubridad, con adoquinados, etc., á pocas varas del colegio, mercado, etc. No puede por lo tanto estar en una posición de más importancia. Venta ordenada por el señor juez de primera instancia, doctor Juan Carlos Lagos y pertenece al juicio sobre división de condominio de don Antonio Sassone y otros que se tramita por la secretaría del doctor Martín Brites. Tasación 20.547 pesos. Base las dos terceras partes de la tasación ó sean pesos 13.698. El comprador entregará el 8 por ciento en seña y á cuenta del precio y el dos por ciento de nuestra comisión.

EL DOMINGO 22 de Octubre, á las 3.—Francisco Raynelli é hijos, Victoria 550. 1p

*PAVON 3410 ENTRE LI*niers y Maza. Casa de 10 varas de frente por 22 de fondo más ó menos. Se compone de sala y tres habitaciones con cielos rasos de yeso, puertas de cedro, pisos pino de tea, patios de mosaicos, zaguán con mayólicas, cancel, agua de pozo semisurgente con bomba, depósito con cañerías, adoquinado pago, etc. Base, 13.000 en hipoteca en el Banco el Hogar Argentino con la que cargará el comprador, el excedente al contado. Es una casa bien construída, en un barrio de familias muy solicitado para vivir. Está entre un núcleo de edificación moderna, con adoquinado y gran cantidad de recursos á mano. A cuadra y media de la avenida Boedo, con los tranvías 23 y 78 á la misma distancia de Garay, también con tranvías y próxima á la avenida San Juan. Como ubicación es de lo recomendable. Ahí la propiedad da buena renta. Es conveniente por todo concepto su adquisición, tiene plazo, con muy poco desembolso se hace propietario. Seña 8 o|o. Comisión 2 por ciento.

EL DOMINGO 15 de Octubre á las 5.—Francisco Raynelli é hijo, Victoria 550.

EN VILLA DEVOTO. TRES lotes de terreno calle Nueva York entre Allende y Benito Suárez. Lotes 20, 33 y 34 de la manzana 81. Miden cada uno respectivamente 10 varas de frente por 44.40 de fondo los dos primeros y 12 varas por 29.88 el tercero. Son en total 443.40 y 358.56 varas cuadradas. Terreno alto y bien situados. A 4 y media cuadras al Oeste de la plaza principal. Rodeados de edificación moderna. Más recomendaciones en pro de estos terrenos serían inútiles por cuanto bastará una visita para convencerse de la importancia de este paraje. Base á liquidar, 5 $ la v. c. Seña 8 o|o. Comisión 2 o|o.

EL DOMINGO 15 de Octubre, á las 4.—Francisco Raynelli é hijo. oct1

JUDICIAL — CINCO LOTES de terreno en el aristocrático pueblo de Martínez. Están situados, dos de ellos en la manzana 11, lotes 9 y 10, con frente á la calle Sarmiento y miden 8.66 metros de frente cada lote por 33.48 metros de fondo. Total 289.94 metros cuadrados cada uno. Los otros lotes son los números 10, 11 y 25 de la manzana 23, estando los dos primeros con frente á la calle Sarmiento y el 25 con frente á Aristóbulo Del Valle. Miden 8.66 metros de frente por 33.48 metros de fondo cada lote. Total 289.94 metros cuadrados cada lote. Estos terrenos están ubicados en las manzanas 11 y 23 del plano oficial de Villa Escalada, en el pueblo de Martínez, partido de San Isidro, quedan á una cuadra de la plaza y á cinco de la avenida Santa Fe y del adoquinado los dos primeros, y á siete cuadras los otros. Venta ordenada por el señor juez de primera instancia doctor Juan Carlos Lagos, en el juicio que por cobro de pesos sigue don Felipe Herrando contra don Fortunato Almirón y que se tramita en la secretaría del doctor Arturo Pallejá. Tasación: los lotes 9 y 10 de la manzana 11, 3 pesos metro cuadrado, base las dos terceras partes de la tasación ó sea 2 pesos el m. c. Los lotes 10, 11 y 25 de la manzana 23, tasados en 2.70 pesos m. c. con base de las dos terceras partes ó sea 1.80 pesos m. c. Exigiremos el 8 o|o de seña y el dos por ciento de nuestra comisión.

EL DOMINGO 29 de Octubre á las 2.30 p. m., sobre los mismos terrenos. Pidan planos. Informes Francisco Raynelli é hijo, Victoria 550. o7

*TERRENITO IDEAL — CA*lle Zaraza entre Avenida La Plata y Senillosa. Mide 9 varas de frente al Sur por 23 varas de fondo. Lote 9 de la manzana C. Situación interesante. A pocas varas de la Avenida La Plata (adoquinada) y del tranvía 19 á plaza de Mayo y entre edificación moderna. Es grande la importancia adquirida por estos barrios y son pocos los terrenos que salen á la venta en ellos, que como el que ofrecemos, reunan á sus dimensiones realmente ideales, una ubicación notable. Lo venderemos con la base de 15 $ la vara cuadrada. Seña, 8 por ciento. Comisión, 2 por ciento.

EL DOMINGO 15 de Octubre, á las 4.30 de la tarde.—Francisco Raynelli é hijo, Victoria 550. o8

OTRO TERRENO MUY bien situado, calle Castro entre Rondeau y Gibson. Lote 12 de la manzana E. Mide 10 varas de frente por 44.24 varas de fondo. Total, 443.35 varas cuadradas. A sólo una cuadra del lugar donde se cruzan las importantes avenidas Caseros y Chiclana, esta última con adoquinado y el tranvía 19 á plaza de Mayo. Este lote adeuda 52 mensualidades de 155.15 $ con las que cargará el comprador incluídas en el precio total. Base, $ 15 v. c. Seña, 8 por ciento. Comisión, 2 por ciento.

EL DOMINGO 15 de Octubre, á las 4.—Francisco Raynelli é hijo, Victoria 550.

UNA LINDA ESQUINA y un lote de terreno calle Neuquén esquina Andrés Lamas. A una cuadra de la avenida Boyacá, á dos de Gaona y en un barrio donde la edificación toda moderna, adelanta notablemente. La esquina mide 16.20 varas á Neuquén por 16.58 á Andrés Lamas y el lote, 9 varas de frente á Neuquén por 17.50 de fondo. Tienen en total 273.61 v. c. y 156.15 v. c. respectivamente. Venta sin base. Seña 8 o|o. Comisión 2 o|o.

EL DOMINGO 15 de Octubre á las 5.30.—Francisco Raynelli é hijo, Victoria 550. oct8

EN MENSUALIDADES. UN lote de terreno situado calle Portela entre Lobos y Merlo. Mide 10 varas de frente por 22 de fondo. Total 220 varas cuadradas. Paraje alto y muy poblado. Lo venderemos con base de 0.50 la vara cuadrada y á pagarse, una tercera parte al contado y el resto en treinta y seis mensualidades sin interés. Como se ve es un terrenito que por sus dimensiones pequeñas y por su forma fácil de pago, está al alcance de cualquier bolsillo. Seña 8 o|o. Comisión 2 o|o.

EL DOMINGO 15 de Octubre á las 5.30.—Francisco Raynelli é hijo, Victoria 550. oct8

EN VILLA LINCH — TRES lotes de terreno muy bien situados. Calle Bruselas y Don Tomás. A tres cuadras justas de la parada del tranvía Lacroze y de los talleres del ferrocarril á Entre Ríos. Lotes 20, 22 y 28 de la manzana 10. Miden el lote 20, 10 vs. de frente á la calle Bruselas por 23.72 de fondo; el 22, 10 vs. frente á Don Tomás por 17.98 fondo; y el lote 28, 10 varas de frente á la misma calle por 27.98 de fondo. Villa Linch está á pocos minutos del centro de la ciudad, con una población que adelanta rápidamente. Son lotes que por sus pequeñas dimensiones y por la ubicación excepcional conviene, tanto al pequeño como al gran capitalista. Los venderemos sin base. Mitad al contado y mitad á un año, con 7 o|o de interés. Escrituras ante el escribano señor Alberto Perrone. Seña 8 o|o. Comisión 2 o|o.

EL DOMINGO 15 de Octubre á las 3.—Francisco Raynelli é hijo. Victoria 550. oct8

UNA HERMOSA CASITA, en una ubicación de mérito. Calle Senillosa 280 entre Guayaquil y Rosario. Consta de un amplio comedor, dos habitaciones más, cocina con azulejos, cielorrasos de yeso decorados, celosías en todas las puertas, patios de mosaicos, agua de pozo semisurgente con bomba. Frente moderno, adoquinado pago. Es un edificio muy bien construído con materiales de primera calidad. En cuanto á su ubicación es de lo mejor; á dos cuadras de la avenida Rivadavia, con tranvías en todas direcciones, á una de la Avenida La Plata también con tranvía y próxima á Provincias Unidas y José María Moreno. Entre un núcleo importante de edificación moderna y en un barrio muy buscado para vivir. Visítenla. Base 7.000 $. Seña 8 o|o. Comisión 2o|o.

EL DOMINGO 15 de Octubre á las 5.30 —Francisco Raynelli é hijo. Victoria 550.

INCLAN 845 y 49 ESQUINA Apule, entre Urquiza y 24 de Noviembre. Propiedad esquina en una ubicación central. Consta de salón amplio para negocio, tres habitaciones más, cocina, cielos rasos de yeso, puertas de cedro, sótano muy espacioso, armazones, gas, con todos los picos y araña, agua de pozo semisurgente, depósito con cañerías, adoquinado en sus dos frentes pago, etc. Base, 10.000 pesos. Después más detalles. Seña 8 o|o. Comisión 2 por ciento.

EL DOMINGO 22 de Octubre á las 4.—Francisco Raynelli é hijo, Victoria 550. 1p

CASA CALLE GUARANI 141 entre Patagones y Uspallata. Su edificio se compone de tres habitaciones grandes, una chica, con cielos rasos de yeso, puertas de cedro, patios de mosaicos, adoquinado pago. Base $ 7.000 incluídos 5.000 pesos que tiene en hipoteca á dos años y medio de plazo con 6 o|o. Después detalles. Seña 8 o|o. Comisión 2 o|o.

EL DOMINGO 22 de Octubre á las 3.30. —Francisco Raynelli é hijo, Victoria 550. 1p

VIEL 1454, ENTRE VERNET y Santander. Casita de 10 varas de frente por 55 varas más ó menos de fondo. Tiene dos piezas espaciosas, pozo, dos cocinas y las demás comodidades. Base, 5.500 pesos incluídos 4.000 que pueden quedarse debiendo á un año de plazo con 7 por ciento de interés. Después detalles. Seña, 8 por ciento. Comisión, 2 por ciento.

EL DOMINGO 22 de Octubre, á las 3 de la tarde.—Francisco Raynelli é hijo, Victoria 550. 1p

*GRAIG 772, ENTRE DIREC*torio y Convención. Mide 8.66 de frente por 29.87 de fondo. Consta de 4 piezas grandes, 2 chicas, 2 cocinas, cielos rasos de yeso, mosaicos, adoquinado pago y las demás comodidades. Después detalles. Base, 8.000 $. Seña, 8 por ciento. Comisión, 2 por ciento.

EL DOMINGO 22 de Octubre, á las 5.30. —Francisco Raynelli é hijo. 1p

*BUENA PROPIEDAD, CA*lle Garro 67, entre Rioja y Urquiza. Mide 10 varas de frente por 38 varas de fondo, más ó menos y consta de comedor, dos dormitorios, cielos rasos de yeso, mosaicos. Después detalles. Base, 8.000 $. Seña, 8 por ciento. Comisión, 2 por ciento.

EL DOMINGO 22 de Octubre, á las 3.30. —Francisco Raynelli é hijo, Victoria 550 1p

Pedro Basso

JUDICIAL. — VENTA AD corpus.

EL DOMINGO 15 de Octubre, á las 3 de la tarde. En Barracas, calle Santa Adelaida núm. 756. Por orden del señor Juez de lo civil doctor don Nicanor González del Solar y como perteneciente á las testamentarías de don Bernardo Martínez y doña Jacinta Lastra de Martínez, un terreno con dos piezas con techo de cinc de 9 metros 63 cent. de frente por 29 metros 83 cent. costado Norte, 30 metros 10 cent. costado Sur y 9 metros 60 cent. en el contrafrente y según los títulos son 8 metros 66 cent. de frente por 30 metros 31 cent. de fondo. Será de cuenta del comprador el pago del adoquinado, como también las obras de salubridad, que está ordenada su ejecución con el plazo de 2 meses. Base de venta, $ 4.066.66. Seña 8 o|o. Comisión 2 o|o. Datos, secretaría del señor Jacinto Fernández, tribunales, 6o. piso, donde tramitan los autos.

Carlos Olmi

A 10 centavos vara

EN

General Rodríguez

A PLAZOS, SIN INTERÉS

La altiplanicie del pueblo

"SAN BERNARDO"

ó sea la prolongación de la planta urbana de Rodríguez.

60 cuartos de manzana

Para cuadruplicar el capital

El Jueves 19 de Octubre

A LAS ... P. M.

En Reconquista 353. — CARLOS OLMI. 1p

EN GENERAL RODRIGUEZ 60 cuartos de manzana en grandes fracciones de 4.518 y 4.674 varas 82 cada una. A plazos, sin interés. Terrenos excepcionales para la formación de granjas, quintas, huertas y casas de campo. Se trata de una extensión de tierra feraz, de grandes rendimientos, toda alta, negra de 0.50 centímetros y muy vigorosa. Toda esta área que perteneció á la sucesión del doctor Bernardo de Irigoyen, constituye la prolongación de la planta urbana del pueblo General Rodríguez, y es conocido por el nombre de pueblo "San Bernardo". Abarca la extensión ofrecida, una verdadera altiplanicie, alfombrada de espesos y tupidos prados naturales de trébol, que revela al más profano el vigor de la tierra. Las fracciones subdivididas en cuartos de manzana, dan sobre amplias calles, todas aprobadas y abiertas dentro de líneas municipales. El pueblo de Rodríguez, que está llamando la atención de todos, ha comenzado á concentrarse recientemente, con motivo de las grandes subdivisiones de tierras. La creciente prosperidad de aquel pueblo, tiene por base, no sólo, su proximidad á la capital, sino, también, las condiciones de su privilegiado suelo; y si alguna duda quedara, sobre la bondad de sus aguas, su clima, altitud, y feraces tierras, ella quedaría disipada, recordando el hecho muy significativo, de haber adquirido la benemérita Sociedad de Beneficencia de la Capital, una importante área de tierra en Rodríguez con el propósito de levantar allí, un establecimiento Modelo. La recordada Sociedad ... maduros estudios de sus asesores técnicos, adquirió una vasta extensión, no sólo por su proximidad á la capital, sino también, por las excepcionales condiciones de las tierras de Rodríguez. La construcción de ese establecimiento, (dirigida por la comisión técnica asesora de la sociedad, compuesta de eminentes hombres de ciencia), estará á cargo del arquitecto asesor de la sociedad, ingeniero don Juan Buschiazzo, quien va á emplear de inmediato, centenares de operarios que irán á radicarse á aquel pueblo, lo que se traducirá en nuevos elementos de progreso para Rodríguez, además de lo que represente para aquella localidad, la construcción de un establecimiento Modelo, como el que va á levantarse. Por otro lado, el subterráneo, la avenida Rivadavia proyectada hasta Luján, cuyo adoquinado llega ya hasta Haedo, y los eléctricos que avanzan sin descanso, en marcha hacia el Oeste, son, sumados todos, factores importantes que van á dar verdaderas sorpresas á estos pueblos urbanos del Oeste entre los cuales sobresale Rodríguez, con fisonomía y vida propias. La casa de los señores Bonzo Hermanos de Rodríguez, ofrece facilidades á todos los que deseen edificar ó alambrar entregando materiales á largos plazos. Base: pesos 0.10 vara cuadrada. Tercera parte al contado, el saldo á seis y doce meses de plazo sin interés, con garantía hipotecaria. Las tierras se entregarán amojonadas por los cuatro costados. Títulos perfectos ante el escribano Carlos Ponce de León Peró donde pueden verse. Los compradores deberán escriturar dentro de 20 días desde el día del remate. Nuestro encargado en Rodríguez, Juan Cochetti y el cochero Pedro Melo, acompañarán á los interesados hasta los terrenos. Estarán todos los días en Rodríguez, á las 10.56 a. m., hora de llegada del tren que sale á las 9.45 del Oeste.

EL JUEVES 19 de Octubre, á las 3 p. m. en Reconquista 353. Seña 8 por ciento. Comisión 2 por ciento. Solicítense planos por correo, teléfono y personalmente. Carlos Olmi, Reconquista 353. Buenos Aires.

JUDICIAL. FINCA AL SUR Estados Unidos 3875 entre Liniers y Loria. A dos cuadras de Boedo. Calles adoquinadas y eléctrico en la puerta. 7 metros 79 de frente (9 varas) por 16.50 de fondo en un costado (19.04 varas) y 16.35 en el otro (18.87 varas), 4 habitaciones, oficinas y cloacas. Base $ 10.400. Juicio: P. Stafforini sobre división de condominio Juez: doctor Juárez Celman. Secretario doctor Bollini.

EL DOMINGO 29 de Octubre á las 4 p. m. en la finca. Seña 8 o|o. Comisión 2 o|o.—Carlos Olmi, Reconquista 353. oct 7

JUDICIAL — Villa Urquiza— Nahuel Huapí 5554 al 6 entre Albolaguirre y Burela. 10 metros por 40. 2 habitaciones. Base, $ 6.666.66. Juez doctor Lagos, secretario señor Vincent, sucesión Borzani.

EL VIERNES 10 de Noviembre á las 3 p. m. en Reconquista 353. Seña 8 o|o. Comisión 2 o|o. o8

JUDICIAL — EN ZARATE — Sobre el río Paraná de las Palmas. — Ubicación excepcional. 1a. fracción: 99 hectáreas 86 áreas, 36 centiáreas y 20 decímetros cuadrados. Linderos: al Norte, Santiago Fox (hoy Calderón y Villate); al Sur, Pedro O. Luro y comandante Alfredo de Urquiza, al Este Río Paraná de las Palmas; al Oeste, Dionisio Saavedra. Tasación $ 250 la hectárea, ó sean pesos 24.715.90. Base, 2|3 partes: pesos 166.66 la hectárea, ó sean 16.477.26 pesos.

2a. fracción: 83 áreas, 71 áreas, 48 centiáreas. Linderos: al NE. Ribera del Paraná de las Palmas, Pedro O. Luro y comandante Alfredo de Urquiza; al NO., Dionisio Saavedra; al SE., herederos de Fermín Díaz; al SO., Mauricia S. de Gómez y Juan Fox. Tasación $ 300 la hectárea ó sean 25.114.44. Base, 2|3 partes, pesos 200 la hectárea ó sean $ 16.742.96

EL JUEVES 19 de Octubre, á las 3 de la tarde, en nuestro hall, Reconquista 353 Buenos Aires. Mandato del señor juez de primera instancia en lo civil de la capital, doctor Arturo Seeber, secretaría del doctor Rafael Caputo, en el juicio Luis Urdániz con José Rodrigo Botet y Cía. Solicítense planos. Seña, 8 por ciento. Comisión 2 por ciento. Datos, Carlos Olmi, Reconquista 353. v24

BUENA FINCA para RENTA Avenida Gaona 795 (viejo) y 595 (número nuevo), entre Bidalgo y Acoyte, es decir á 25 minutos de la plaza de Mayo, en un barrio de movimiento y con inmejorable servicio de tranvías en todas direcciones. Conviene tener presente la valorización extraordinaria, que el subterráneo dará á todo ese lado Oeste y donde los progresos de pavimentación y comunicaciones, aumentarán sin cesar. Terreno de 1.247 varas 76, sobre el que se levanta, en las primeras 453 varas 68 un edificio flamante de salón á la calle, 6 habitaciones, baño, cocina y w. c., con entrada independiente para familia y negocio. Hacia el fondo, sobre 793 varas 78 hay un edificio viejo de 6 habitaciones, en el que puede levantarse una casa de vecindad. Los dos edificios pueden producir, ahora, pesos 400 mensuales. Base: $ 16 vara con todo lo edificado. Visítese á toda hora. Para renta es buen negocio. El Banco del Hogar Argentino en solicitud que está al terminar, acuerda $ 32.000 sobre esta finca, lo que revela el valor de la misma.

EL JUEVES 19 de Octubre á las 3 de la tarde en Reconquista 353. Seña 8 por ciento. Comisión 2 por ciento. Títulos perfectos. Solicítense planos.—Carlos Olmi.

En la estación Rodríguez — Dos esquinas de 1.872 varas cada una. A una cuadra y media del bulevar España y de la municipalidad, 2 de la plaza, 3 de la estación y media del bulevar doctor Bernardo de Irigoyen. En pleno poblado. Sobre las calles Humberto 1, 3 y 17. Venta sin base.

EL JUEVES 19 de Octubre á las 3 p. m. en Reconquista 353. Seña 8 o|o. Comisión 2 por ciento. Carlos Olmi. o12

Vicente Novelli

EN VILLA HUMBERTO — 40 lotes entrando varias esquinas, en 80 mensualidades, á sólo 3 cuadras del tranvía Lacroze de plaza de Mayo á San Martín y de la parada Centenario, rodeado de estaciones, como San Martín, Villa Progreso, Lacroze, Lynch y Santos Lugares, únicos terrenos altos que quedan en esta localidad, y entre edificación compacta y líneas de tranvías que cruzarán estos terrenos, como la compañía Lacroze, que ya dió comienzo á la electrificación que unirá á plaza de Mayo y San Miguel. Campo de Mayo, es decir, que estos terrenos se hallan á un paso de la capital, lo que pagarán hoy por mes valdrá mañana por vara, no deben faltar á este remate, para obtener un terreno bien ubicado y sin sacrificio, sólo se exigen 2 mensualidades en el acto y 2 por ciento de comisión, y 3 más al recibir el título provisional, con posesión inmediata, con orden de liquidar pasando de la ínfima base de 10 pesos por mes, lotes que varían de 200 á 810 varas cuadradas.

EL DOMINGO 15 de Octubre, á las 3 de la tarde, sobre los mismos terrenos. Tranvía gratis de Callao y Corrientes, á las 2 p. m., tomará pasajeros en todo su recorrido. Planos y datos á Victoria 778.

ENRIQUE D. LAGOS & Cía.

343 - San Martín - 343

EN VICENTE LOPEZ

Sobre la estación FLORIDA

605 LOTES Por cuenta y orden del Banco Francés del Río de la Plata : : : : : : : :

EN 60 MENSUALIDADES

EL DOMINGO 15 DE OCTUBRE á las 2 p. m.

v14

SOBRE LAS BARRANCAS de la costa Norte del río de la Plata, donde se encuentra el más importante conjunto de quintas que atraviesan la avenida Santa Fe en sus 30 kilómetros de extensión, cruzando desde Vicente López, todos los pueblos hasta el Tigre, desarrollándose un enorme tráfico de automóviles sin contar los trenes que cada cinco minutos atraviesan por una y otra línea de los ferrocarriles del Norte, allí á un paso de la capital se encuentra la fracción que debemos liquidar como saldo de los terrenos del Banco Francés, en 605 lotes de 300 á 700 varas. Sin base en 60 mensualidades, sin interés.

EL DOMINGO 15 de Octubre, á las 2 p. m., en punto, por ser mucho á vender, sobre los mismos terrenos, sin retirar lotes y con opción amplia. Exigiremos tres mensualidades en el acto del remate y tres más al firmar los títulos provisionales en nuestra casa 318 San Martín, dentro de los 30 días del remate, con más nuestra comisión de 2 por ciento. Las 54 cuotas restantes empezarán á abonarse á contar desde el 1o. de Enero de 1912 en el Banco Francés del Río de la Plata, pudiendo obtenerse un descuento de 20 por ciento abonándolas al contado en dicho Banco, antes del 31 de Diciembre próximo. Las escrituras con títulos perfectos se otorgarán por el escribano que designe el Banco una vez satisfechas 30 cuotas. Posesión inmediata con el título provisional y con medidas dentro de líneas municipales. Otros informes y planos á nuestra casa 343 San Martín 343.—Enrique D. Lagos y Cía. v14

Juan Daneri

TERRENOS VIRGENES entre Rojas y Zapaleri, á pocos metros de la Avenida San Martín y Dungeness. Mide 10 por 45 varas.

EL DOMINGO 15 de Octubre, á las 2.30 de la tarde, sobre el mismo, lo venderé con base de pesos 5 v. c. en 42 mensualidades de $ 106.62 cada una, el resto al contado. Seña, 2 por ciento. Comisión, 2 por ciento. Más datos, Lavalle 641.—Juan Daneri. o12

TERRENO BENOIT ENTRE Acoyte é Hidalgo, al lado mismo de la Avenida Chubut, próximo al Parque Centenario, mide 168 varas.

EL DOMINGO 15 de Octubre, á las 3 de la tarde, venderé con base de 20 $ v. c. Seña, 2 por ciento. Comisión, 2 por ciento. Más datos, Lavalle 641.—Juan Daneri. o12

TERRENO CUCHA-CUCHA entre Monte Egmont y Monte Dinero, á pocos metros de la Avenida San Martín, con tranvías á todo destino. Mide 891 v. c.

EL DOMINGO 15 de Octubre, á las 4 de la tarde, sobre el mismo con base de $ 3 v. c. en 46 mensualidades á $ 84.62 cada una, el resto al contado. Seña, 8 por ciento. Comisión, 2 por ciento. Más datos, Lavalle 641.—Juan Daneri. o14

Guezuraga y Brunel

REMATE DE LAS TIERRAS de la municipalidad de Bahía Blanca, que rodean el teatro municipal en construcción á ocho años de plazo. En el riñón de la ciudad, arranque de la avenida Alem. Sobre el costado de la avenida Independencia. Sobre las calles Alsina y Belgrano y á una cuadra del arranque de la avenida del Centenario. El punto más céntrico, ideal y aristocrático de Bahía Blanca, á tres cuadras de la plaza Rivadavia, municipalidad, Bancos, etc. Todo cuanto se diga sobre la envidiable situación de los 65 lotes de tierra municipal, que remataremos

EL DOMINGO 5 de Noviembre del corriente año á las 2 p. m. es poco, en comparación con su valor y sobre todo con las espléndidas condiciones de pago, á ocho años de plazo, pagaderos 20 ojo al contado y el resto en cuotas de 10 ojo anual con el ínfimo interés de 6 ojo. Todos los lotes lindan con calles públicas y algunas con frentes á dos calles. Las ventas se harán al mejor postor por cada 75 decímetros cuadrados ó sea por vara cuadrada. Pídanse planos, folletos y detalles á nuestro escritorio, Alsina 169 al 171 en Bahía Blanca. Los interesados de la capital federal pueden recoger toda clase de datos en la calle San Martín 186, escritorio 1, del señor Angel Moldes. El remate tendrá lugar el día y hora indicada en el hall del palacio municipal de Bahía Blanca. Seña 10 ojo. Comisión 2 ojo.—Guezuraga y Brunel. o2

G. G. GROSSO

Entre DEVOTO y Gral. URQUIZA

25 LOTES

frente á la Avenida América y próximos á la estación

PUEYRREDON

En 80 meses.--Base, $ 20 por mes el lote

El Domingo 15 de Octubre á las 3 p.m., SOBRE LOS TERRENOS

25 LOTES ENTRE General Urquiza y Devoto. Los últimos disponibles, próximo á la estación Pueyrredón. En el centro de este nuevo centro suburbano que se ha incorporado definitivamente á la vasta población de la metrópoli. La situación preponderante de estos terrenos en la hermosa altiplanicie que media entre Urquiza y Devoto, cuya edificación se extiende vertiginosamente hacia ellos, estrechándolos por ambos costados, hacen de este paraje el sitio más pintoresco, sano y delicioso de la capital y lo indican como el más aparente, el que debe preferirse para ubicar su propio hogar. Además, el que quiere invertir ventajosamente sus ahorros en negocios positivos, debe visitar los terrenos, compararlos con otros y no perder esta brillante ocasión de hacerse propietario pues, tratándose de un saldo, el único propósito es liquidar hasta el último lote. La estación Pueyrredón dista seis cuadras justas de los terrenos y la parada "El Talar" del eléctrico Lacroze, distan cuatro, solamente. Los terrenos dan frente á la avenida América y calles Cuenca, Helguera y Tequendama y se hallan cercados y plantados de hermosas plantas frutales. La liquidación es terminante. Se trata de un saldo que debe realizarse forzosamente. En 80 meses. Base, 20 pesos por mes el lote.

EL DOMINGO 15 de Octubre, á las 3 p. m., sobre los mismos terrenos. Seña 3 mensualidades en el acto del remate y otras 3 dentro de los 15 días en mi escritorio. Las restantes se abonarán del 1o. al 10 de cada mes donde se indicará. Posesión inmediata. Títulos definitivos y perfectos una vez abonadas 18 mensualidades, ante el escribano señor David P. Rocca. Descuento 20 por ciento, á quien pague al contado. Comisión 2 por ciento. Más informes y planos, Bolívar 173|77.—G. G. Grosso. Oct. 8

G. G. GROSSO

Avda. San Martín

Con eléctrico al lado de La Paternal y Bella Vista.

20 LOTES 20

En 43 meses

¡COMO JUDICIAL!

El Domingo 15 de Octubre, á las 4

En los terrenos

AVENIDAS SAN MARTIN y Jonte. 20 lotes. Como judicial. Por división de condominio. En el mismo centro del ya populoso barrio conocido por La Paternal, á una cuadra de la estación de este nombre y al lado de Bella Vista, con adoquinado y eléctrico. Los terrenos dan frente á las mencionadas avenidas y á las calles Espinosa, Cucha-Cucha, Añasco, Maturín é Indio. El eléctrico número 86, pasa frente á los terrenos y los números 84, 95 y 88, que recorren Bella Vista, además del F. C. P. son medios de comunicación más que suficientes para augurar á este barrio un progreso tan asombroso como los realizados en estos últimos años. La mayoría de los lotes en venta se hallan lindando ó próximos á edificios, todos nuevos y modernos. La venta es á liquidar por cualquier oferta sobre las bases de la deuda que reconoce cada lote y que se paga en 43 meses, sin interés, cuyo detalle puede consultarse en los planos. Lo que exceda de la deuda se pagará al contado.

EL DOMINGO 15 de Octubre á las 4 p. m. Sobre los mismos terrenos. Títulos perfectos y definitivos ante el escribano señor David P. Rocca. Las mensualidades se abonarán en el Banco de Italia y Río de la Plata. Seña 8 por ciento. Comisión 2 por ciento. Planos y más informes, Bolívar 173|77.—G. G. Grosso. Oct. 8

G. G. GROSSO

DOS HERMOSOS LOTES — Calle Maturín entre Médanos y San Blas. Entre compacta edificación, á una cuadra de las avenidas Bella Vista y San Martín. Ambas con eléctricos. Venta decidida. Base 6 $ v. c. á largos plazos.

EL DOMINGO 15 de Octubre, á las 4.30 de la tarde, en los terrenos. Títulos perfectos. Seña, 8 por ciento. Comisión, 2 por ciento. Más informes y planos, Bolívar 173 y 177.—G. G. Grosso. o8

EN CASEROS—54 LOTES— En 80 meses. Base, $ 6 por mes el lote. Saldo á liquidar de mi remate anterior. Distan dos cuadras al NO. de la estación.

EL DOMINGO 22 de Octubre, sobre los mismos terrenos. Después detalles. Planos, Bolívar 173-77. G. G. Grosso. o8

EN LA PATERNAL — A plazos. Buena casa de renta, Jonte número 1671, entre Espinosa y Cucha-Cucha, á una cuadra de la estación y de los tranvías eléctricos números 88, 86, 91 y 93. Consta de gran sala (negocio) y dos amplias piezas, cocina, w. c. hecha en cal y buena carpintería, se halla edificada sobre un terreno de una superficie total de cuatrocientos ochenta metros cuadrados. Base 5.000 pesos.

EL DOMINGO 15 de Octubre á las 1 p. m., sobre la misma. Seña 8 por ciento. Comisión 2 por ciento. Más datos é informes á mi escritorio, Bolívar 173|77. G. G. Grosso. Oct 8

Manuel A. Pinedo

TERRENO EN FLORES — Calle Caracas, entre Neuquen y Franklin, á 9 cuadras al Norte de Rivadavia, 2 de Gaona y 2 de Boyacá, con doble línea de tranvía número 89 y 99. Barrio de gran progreso, para liquidar, por cualquier precio que exceda de la base, de 9 pesos v. c., su terreno mide 10 por 50.50 varas. Lo remataré

EL DOMINGO 15 á las 4.30 p. m. Seña 8 por ciento y 2 ojo de comisión. Por más datos, 25 de Mayo 130 — 110.—M. A. Pinedo. v15

ARTURO ETCHEGARAY

SOBRE RIVADAVIA — CON frente al bulevar Río de Janeiro, entre Pasaje (hoy Flores), y Bogotá, 2 espléndidos lotes de terreno, con tranvía al frente y adoquinado pago, rodeados de edificios nuevos y á pocos pasos del bulevar Rivadavia. Venta forzosa por división de condominio entre herederos mayores de edad. Sin base, al contado.

EL MIERCOLES 18 de Octubre á las 3 p. m. en mi casa calle Cangallo 472, procederé á la venta de los mencionados lotes, designados en el plano con los números 6 y 10 de la manzana A y cuyas superficies son 522.32 v. c. y 575.81 v. c. respectivamente. Títulos perfectos. Escrituras por ante el escribano, señor Jorge Cruz, calle Florida 32. Seña 10 ojo. Comisión 2 ojo. al comprador. Por planos y más detalles á mi casa, calle Cangallo 472, Buenos Aires.—Arturo Etchegaray. o8

"La Baskonia"

DOS CASAS DE ALTA RENTA con un gran galpón de mampostería y tirantes de hierro, lo más apropiado para depósito ó industria, situadas en la calle Sánchez 2131 al 33 (adoquinándose) á media cuadra de la avenida San Martín y á dos de la avenida Bella Vista, es decir, en la parte más alta de ese importante y progresista barrio del Oeste. Detalles: Cada casa consta de 3 habitaciones, cocina, w. c., etc., preparadas para altos, con jardín y verja de mampostería al frente, cielos rasos de yeso, celosías y carpintería de cedro, pisos pino tea, etc., etc. Recomendamos especialmente la construcción por ser hecha á todo costo, así como el galpón que ocupa el resto del terreno el que mide 20 varas de frente, 26.55 en el contrafrente, por 80 de fondo en un costado y 82.64 en el otro, lo que da una superficie aproximada de 1680 v. c. Ad corpus. Sin base, y con grandes facilidades de pago.

EL DOMINGO 15 de Octubre á las 3 p. m. en las mismas. Títulos perfectos. Seña 8 por ciento. Comisión 2 ojo. Informes: Florida 55. U. T. 697, Avenida. 1p

Rómulo Carbia

BULEVAR CORRIENTES, A 1 cuadra de este bulevar Avenida Dorrego 650 entre las de Rodney y Otero. Hermoso terreno entre edificios rodeado de tranvías eléctricos, 10 varas de frente por 51.96 al lado del gran Parque Rancagua. Barrio de inmenso porvenir, gran núcleo de población, emporio de comercio, etc. Base pesos 9 vara.

EL DOMINGO 15 de Octubre á las 4 de la tarde. Títulos perfectos. Seña 10 por ciento. Comisión 2 por ciento. o7

BULEVAR USHUAIA esquina Girardot, á dos cuadras del bulevar Corrientes y del tranvía eléctrico, única esquina sin edificar, 14 varas por 22 varas, barrio todo poblado y de porvenir asegurado. Base pesos 8 para liquidar.

EL DOMINGO 15 de Octubre, á las 4.30 Títulos perfectos. Seña 10 por ciento. Comisión 2 por ciento. o7

SOBRE EL BULEVAR SANTA Fe 4840, grandioso terreno 10 varas por 70 varas.

EL DOMINGO 22 de Octubre á las 4. Después detalles. Más datos Victoria 430. U. T. 814, Avenida.—Rómulo Carbia. o7

TERRENO, BURELLA al LAdo de la esquina Pampa, á 1 cuadra de la avenida Constituyentes próximo al tranvía eléctrico, 10 varas por 30. Base pesos 5 vara cuadrada, á plazos, 1|3 parte al contado y el resto en 60 mensualidades.

EL DOMINGO 15 de Octubre, á las 2.30 p. m. Seña 10 por ciento. Comisión 2 por ciento. o10

ESQUINA BARCENA Y BAllivian, 16 varas por 27 varas, á 1 cuadra de la avenida Pampa, rodeado de edificación moderna, próximo al tranvía eléctrico. Base pesos 6 la vara cuadrada, 1|3 parte al contado y el resto en 60 mensualidades, sin interés.

EL DOMINGO 15 de Octubre, á las 2.30 p. m. Seña 10 por ciento. Comisión 2 por ciento. o10

SOBRE TRIUNVIRATO, AL lado de la esquina Pampa, con doble vía de eléctrico á la puerta, espléndido terreno entre edificios. 9 varas por 42 varas. Base pesos 14 vara.

EL DOMINGO 15 de Octubre, á las 3 p. m. Seña 10 por ciento. Comisión 2 por ciento. Más datos al martillero Victoria 430. U. T. 814, Avenida.—Rómulo Carbia. o10

AVENIDA TRIUNVIRATO. A 40 metros de esta avenida, calle Rosetti, entre Donado y Acha con tranvía eléctrico por ambas calles, lindo terreno entre edificios, 10 varas por 40. Base, 9 pesos v. c, á largos plazos.

EL DOMINGO 15 de Octubre á las 3.30. Seña 10 ojo. Comisión 2 ojo. o12

SUCRE ENTRE DONADO Y Acha con tranvía eléctrico por ambas calles hermosísimo terreno 10 varas por 30 entre edificios. Base, $ 7 v. c. á plazo de 5 años. Títulos perfectos.

EL DOMINGO 15 de Octubre á las 3.30. Seña 10 ojo. Comisión 2 ojo.—Rómulo Carbia, Victoria 430. o12

Enrique F. Milani

*CASA EN FLORES — Ca*lle Quirno 677 entre Merlo y Remedios. A 5 cuadras de las avenidas Rivadavia y 2 de Directorio, ambas con tranvía eléctrico. Situada en el barrio de las familias. Su edificio está compuesto de 2 piezas, cocina, w. c., y demás comodidades, de material. Edificada sobre un terreno de 10 varas de frente por 35 de fondo. Libre de todo gravamen. Base 4.000 pesos al contado.

EL DOMINGO 15 de Octubre á las 4.30 de la tarde. En el acto del remate, exigiremos el 8 ojo de seña y el 2 ojo de comisión. Por informes, datos y folletos á mi oficina, Cangallo 456, escritorio número 15 ó Rivadavia 4044. Cop. T. 752, Oeste.—Enrique F. Milani. v15

*EN EL CABALLITO — CIN*co espléndidos lotes comprendidos dos esquinas, situados en la calle Lobos esquina Achával, ubicados dentro de los barrios de gran porvenir, en una zona completamente edificada. Distan solamente á dos cuadras de las avenidas Directorio, á 3 de Río IV y 4 de Rivadavia, con tranvías para todas direcciones y entre las calles Curapaligue, Miró, Merlo y Malvinas, todas adoquinadas. En las siguientes condiciones: Manzana E, comprendida entre las calles Malvinas, Montes, Lobos y Achával, 3 lotes, miden 11.01 v. por 20.02 cada uno. Base 14 pesos al contado. Manzana C, comprendida entre las calles Malvinas, Merlo, Lobos y Achával, 2 lotes, miden 20 varas por 10.01 cada uno. Base 14 pesos, pagaderos una mitad al contado y el resto á un año de plazo con el 7 ojo de interés.

EL DOMINGO 15 de Octubre á las 2.30 de la tarde. Seña 8 ojo. Comisión 2 ojo. á cargo del comprador. Por datos, etc. á mi oficina, Cangallo 456, escritorio 15.—Enrique F. Milani. v15

Eduardo Arca

JUDICIAL — A PLAZOS — Los campos de Corrientes. 9.938 hectáreas, 67 áreas y 16 centiáreas, de buen campo, situado en el departamento de Santo Tomé, de la provincia de Corrientes, lindando con Luis Galarza, al Norte, Benito Sánches (hoy Compañía Productos Kemmerich), al Este, Juan Barreto, (hoy Juan Caminal), al Sur y la laguna del Iberá, al Oeste, figura en el plano de Chapearouges y en el de la provincia de Corrientes, á nombre de Carlos Luna. Campo de pastoreo, con buenos pastos y aguadas permanentes. Dista 120 kilómetros de Ituzaingó y 70 de Santo Tomé (F. C. C. N. E. Argentino), por cuyos dos sitios puede visitarse, habiendo buenos caminos para vehículos. Hay dos poblaciones, galpones y montes de frutales. Está alambrado por tres costados que son medianeros, con 4 hilos y uno de púa, postes de madera dura cada ocho metros. Existen alambrados interiores en una extensión de 10.000 metros lineales, idéntico al anterior con postes de madera dura á 6 metros 50 centímetros, de distancia. Inmejorable para ganadería, pues ha estado ocupado con 8.000 cabezas de vacunos hasta hace poco en que se ha desocupado por la venta de las mismas. Base, $ 158.580.07. Mitad al contado y mitad á un año de plazo con garantía hipotecaria é interés de 6 ojo anual pagaderos por semestres adelantados. Venta ordenada en los autos testamentarios de la señora Armenia Camelino de Luna, que tramitan por el juzgado del doctor Aureliano Gigena, secretaría del doctor Quiroga, donde los interesados pueden ver los títulos y mensura. Seña 8 ojo. Comisión 2 ojo á cargo del comprador, las escrituras se otorgarán por ante el escribano señor Santiago M. Vincente, otros datos ó informes á mi escritorio, calle Florida 230 (capital federal). El remate se efectuará en el hall, de los señores Corvera y Peralta Martínez, calle San Martín 320.

EL MIERCOLES 18 de Octubre á las 3 p. m. o15

F. Constenla y Cía.

EN FLORENCIO VARELA — 24 lotes de terreno en 80 mensualidades, ubicados en el centro del pueblo, con frente á las calles Falcón, Ferré, Alberti, Estados Unidos y otras, á 2 cuadras de la municipalidad, iglesia, plaza y á una cuadra del consejo escolar, terrenos altos y rodeados de edificación moderna, á un paso del empedrado y próximo á la estación. Estos lotes están ubicados en la manzana número 11 y 2a del plano general. Venta partiendo desde $ 4 por mes en 80 mensualidades, sin interés.

EL DOMINGO 15 de Octubre desde las 8 a. m. á 4 p. m. sobre los terrenos. Por planos y otros datos, General Mitre número 7..., U. T. 130, Avellaneda.—F. Constenla y Cía. o12

Arturo Barros & Cía.

Las Heras 381 al 385

PETIT HOTEL MODERNO

CON GARAGE Y JARDIN

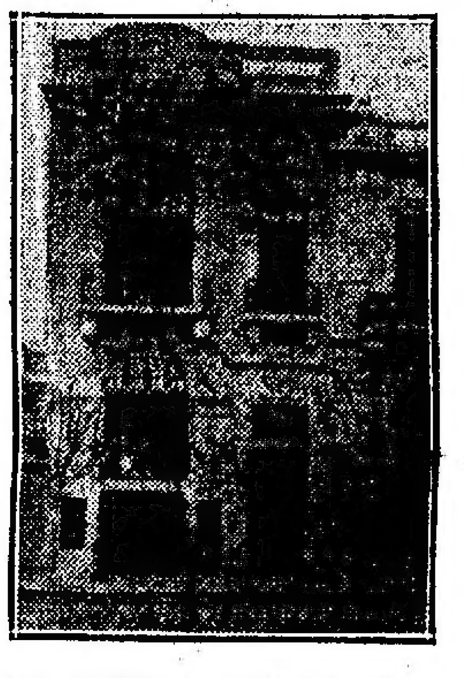

LAS HERAS 381 *AL* 85 — Petit hotel moderno, con garage y jardín. A una cuadra de Callao, en el mejor barrio del Norte, entre palacios y á un paso del futuro edificio de la Facultad de Derecho. Se trata de una construcción nueva, en pleno bulevar, obra de los arquitectos Dubois y Pater, que ofrece todas las comodidades y el confort de las casas de esta especie, bajo un conjunto serio y elegante. Distribución: Subsuelo: garage, 2 piezas de servicio, un depósito, cocina, carbonera, baño y patio. Piso principal: sala y salita Luis XVI, la primera con gran espejo, comedor Renacimiento con espejo y zócalo y estufa de roble; office, hall amueblado, escalera principal, toilette y terraza al jardín. Piso alto: Dormitorio y cuarto de vestir al frente, 4 dormitorios más, 2 baños, cuartito para estantes, galería y terraza. Entrepiso: una pieza grande de servicio, baño y cuarto-ropero. Cuarto de lavar, en la azotea. Frente imitación piedra con zócalo de granito hasta 2.80 metros de altura. Amplia entrada de mármol italiano, carpintería de roble en los pisos principales, cristales biselados, parquets, baños con artefactos finos, calefacción en toda la casa, montaplatos eléctricos, teléfono, etc., etc. Las alfombras de la sala, salita y comedor son de Persia, fabricadas expresamente según las dimensiones y forma de las habitaciones; se venden por separado al precio de factura. Los artefactos de luz eléctrica se venden también aparte, según factura, pudiendo cambiar el comprador lo que no le convenga. El terreno mide 9.25 varas de frente por 48.30 de fondo. Base 180.000 $. El comprador tiene opción á pagar la mitad al contado y la otra mitad de uno á 3 años de plazo con hipoteca al interés corriente.

EL JUEVES 19 de Octubre á las 3 p. m., en nuestro salón. Puede visitarse durante el día 6 de 8 á 10 p. m. Título perfecto. Seña 8 ojo. Comisión 2 ojo. Informes, San Martín 50.—Arturo Barros y Cía. o4

Bernardo de Irigoyen 1652

v12

BERNARDO DE IRIGOYEN 1652 al 56, entre Brasil y Caseros. Terreno con edificio antiguo. Con frente al Oeste y por lo tanto en la parte que según la ley de avenidas no sufre modificación con el ensanche de la calle. Es el primer negocio que se ofrece en venta con frente á la nueva avenida, después de la aprobación del proyecto de la ley en la Cámara de Diputados. Hoy allí no sólo las perspectivas de esa ubicación interesantísima, que se cotizará á precios desconocidos, sino que hoy mismo el terreno en la venta por la importancia actual del punto, por su proximidad á Constitución, á los Bancos y casas principales de aquel radio y por el intenso movimiento comercial del lugar llena todas las condiciones que pueda consultar el capitalista. La gran casa de renta con salones y almacenes en la planta baja tiene allí su sitio irreemplazable. El terreno mide 19.63 varas de frente, 70.78 en un costado, 73.90 en el otro y 15.83 en el contrafrente ó sean 1.242.39 v|c. Base 125 pesos por vara cuadrada. Existe una hipoteca de 100.000 pesos, parte á uno y 2 años al 7 ojo con la que cargará el comprador.

EL DOMINGO 15 de Octubre á las 3 p. m., en la misma propiedad. Los galpones de madera no entran en la venta. La propiedad está alquilada hasta Diciembre á razón de 600 pesos mensuales. Seña 8 ojo. Comisión 2 ojo. Informes, San Martín 50.—Arturo Barros y Cía. o6

MAR DEL PLATA — ENTRE el puerto y la estación Hipódromo. Dos manzanas de terreno con frente á la avenida Independencia. Corresponden á las manzanas 11 y 12 de la chacra 38, del ejido Pereyra Ramos. Es una ubicación preciosa, inmediata á la línea del ferrocarril Sud al tranvía del Hipódromo y al puerto en construcción. Cada fracción mide 9.60 varas de frente á la avenida Independencia por 60 de fondo, ó sea una superficie de 1.760 varas cuadradas en cada manzana. Base 50 centavos la vara cuadrada. Tercera parte al contado y el resto en dos cuotas iguales á 6 y 12 meses con pagarés hipotecarios al 7 ojo de interés.

EL JUEVES 19 de Octubre á las 3 p. m. en nuestro salón. Títulos perfectos. Seña 8 ojo. Comisión 2 ojo. Planos é informes, San Martín 50.—Arturo Barros y Cía. o12

RODOLFO COLLET

Frente al Puente de Barracas y al Banco Español

UNA MANZANA DIVIDIDA EN LOTES CHICOS

Sin BASE.--A largos plazos

Calles Pedro Mendoza, Vieytes y Lavadero

PROXIMAMENTE DETALLES

El Domingo 5 de Noviembre á las 3 p.m

EDIFICIO DEL BANCO ESPAÑOL DEL RIO DE LA PLATA.-(Sucursal Núm. 3)
FRENTE A LOS TERRENOS EN VENTA

Datos: SAN MARTÍN 142.

RODOLFO COLLET

D. R. DEMARCHI y Cía.

*EN VILLA LURO — A 3 cua*dras de Rivadavia, calle Avellaneda entre Lope de Vega y Virgilio, 1 lote de dimensiones ideales de 10 por 45 v. c. barrio muy buscado, donde aumenta la valorización día á día. Condiciones: reconoce 1.000 pesos en 12 mensualidades y el excedente al contado.

EL DOMINGO 15 de Octubre á las 3 p. m. remataremos sin base á tanto la v. c. Datos en nuestras oficinas. v14

*AÑASCO 482 ENTRE AVE*llaneda, adoquinada y Neuquén, á 2 cuadras de la estación Caballito con subterráneo y á poco más ó menos de Rivadavia al 5500, regia casa de renta. Mide 10 por 41 v. c., consta de 7 piezas, comedor grande, galería de vidrios, cielos rasos de yeso decorados, paredes con varillas doradas, baño con azulejos y servicio completo, cocina, carbonera, w. c., para servicio, 2 patios grandes, frente chalet con verja, jardín á la calle y frente á las piezas, frente imitación piedra adoquinado á realizarse, construcción flamante y de primer orden. Visítese.

EL DOMINGO 15 de Octubre á las 3 p. m. remataremos en la misma. Base pesos 18.000. Mitad al contado y la otra en hipoteca. Datos, en nuestras oficinas. v14

*VIRGENES 1027 ENTRE PU*jol y Espinosa. Casa nueva de 10 por 40 v. c. Consta de 3 piezas, cielos rasos de yeso, piso tea, gran galpón de 160 varas, pared medianera, agua semisurgente y cañerías. Gran pileta, w. c., rodeado de edificios, paraje inmejorable con 3 líneas dobles de tranvía á media cuadra del 86. Condiciones: tercera parte al contado, tercera parte á 4 años de plazo y reconoce una hipoteca de 5.000 pesos. Base, 9.000 pesos. Visítese.

EL DOMINGO 15 de Octubre á las 3.30 p. m. remataremos en la misma propiedad. Datos en nuestras oficinas. v14

SAN RAMON 830 entre Avd. Merlo y Lobos, casa en mensualidades á 6 cuadras de Rivadavia y á 4 de Provincias Unidas, con doble tranvía. Casa chiche. Mide 10 por 28 v. c. Consta de 2 piezas, comedor, galería de material, patio de mosaico, construcción en cal, w. c., y demás dependencias, con agua semisurgente. Como judicial. Base 9.750 pesos, deuda que reconoce al Hogar Argentino á pesos 92.63 mensuales y el excedente al contado.

EL DOMINGO 15 de Octubre á las 4 p. m. sobre la misma propiedad por lo que suba de la base. Visítese. Datos en nuestras oficinas. v14

*CAMPANA 718 entre TRAM*way y Páez, casa nueva de 10 por 30 v. c. Consta de sala, 3 dormitorios, cocina, cuarto de baño, w. c., agua semisurgente, construcción en cal y detalles. Condiciones: mitad al contado y la otra en hipoteca. Base, 9.000 pesos.

EL DOMINGO 15 de Octubre á las 4 p. m. sobre la misma propiedad. Visítese. Títulos de todas estas propiedades son perfectos á vista de los interesados. Exigiremos el 8 ojo de seña y comisión 2 ojo. Datos en nuestras oficinas, Rivadavia 714 y 875, sucursal Campana 760.—D. R. Demarchi y Cía. v14

Suffloni y Vella

*CAMPO DE RIEGO 2.249 hec*táreas en la estación Loreto (F. C. C. C.), provincia de Santiago del Estero, á pagar en 7 años de plazo. Esta importante colonia que se denomina Puesto de Juanes, queda á 13 leguas de la ciudad de Santiago y á 8 kilómetros de la estación Loreto (F. C. C. C.) La venta se hará en 109 lotes de chacra de 10 á 140 hectáreas que se venderán con opción á lotes linderos de igual extensión. Todos los lotes tienen derecho á riego de la acequia de la propiedad la que está repartida de manera que cada propietario podrá regar independientemente de los demás. Se entregarán los lotes perfectamente deslindados y amojonados con arreglo al plano que repartiremos oportunamente. Base de venta, $ 25 la hectárea. Pagaderos un 10 por ciento en el acto del remate; 20 por ciento al firmar la escritura y el 70 por ciento restante en siete anualidades de 10 por ciento cada una con intereses de 6 por ciento anual quedando la propiedad hipotecada en garantía y el 2 por ciento de comisión á los martilleros en el acto del remate.

EL DOMINGO 19 de Octubre, á las 11 a. m., en la estación Loreto (F. C. C. C.) después de un almuerzo campestre. Para visitar los terrenos dirigirse en Loreto al señor Dubrotinich, dueño del hotel. Por más datos á los martilleros Suffloni y Vella, Avellaneda 18, Santiago del Estero. o12

Modesto Pascualetti

JUDICIAL

Dos importantes propiedades

Cangallo 1890, 1896 y 1900

ESQUINA RIO BAMBA

*A UNA CUADRA DE LA ave*nida Callao. Dos de Rivadavia y del Congreso. Edificio de dos plantas. La planta alta tiene 7 piezas y una chica para servicio, cocina, w. c. La esquina tiene un espléndido salón, sótano, 2 piezas y oficinas necesarias. Su terreno se compone de 16.25 metros de frente al Norte, sobre la calle Cangallo, 16 metros en el contrafrente al Sur, 11.45 de fondo en el costado Oeste, con frente á la calle Río Bamba y 11.47 en el costado Este. Superficie total 184.79 metros cuadrados, igual á 246.40 varas. Venta ad corpus. Base, 70.000 pesos. Río Bamba 193. Edificio preparado para altos, tiene sala, y 3 piezas, cocina, w. c., terreno 8.70 metros de frente al Oeste, 8.75 en su contrafrente al Este, 15.80 en el costado Sur, y 16 metros en el costado Norte. Superficie total 188.72 metros cuadrados, igual á 184.07 varas. Venta ad corpus. Base, 30.000 pesos.

EL DOMINGO 15 de Octubre á las 4 p. m. procederé á su venta en las mismas propiedades por orden del señor juez de primera instancia, doctor T. Juárez Celman, secretaría doctor J. C. Fox, en el juicio de división de condominio seguido Andrés y Rosa Spotorno, con José María (hoy su sucesión) y Juan Spotorno. Las escrituras serán otorgadas por el escribano Félix Reynoso (Avenida de Mayo 719), por estar así ordenado. Títulos perfectos. Seña 8 ojo. Comisión 2 ojo á cargo del comprador. Para ver los títulos y planos á la secretaría indicada. Otros datos al martillero, Chacabuco 78, pieza 16. o8

Andrés Rolón

*EN SAN ISIDRO—ESPLEN*dida propiedad, calle Alsina.

EL DOMINGO 15 de Octubre á las 3 p. m. Todo su frente adoquinado, á sólo 20 metros de la avenida Centenario y 100 metros de la estación del F. C. C. A., rodeada de buenos edificios y en uno de los parajes más céntricos y comercial. División de condominio. Bajísima base, 20.000 pesos. Por mandato de sus dueños procederé á la venta al contado de esta importante propiedad, compuesta de 7 piezas, cocina, w. c., todo en cal, pisos y cielos rasos de madera, grandes corredores, pisos de mosaico, galpón al fondo, techos de cinc, jardines, árboles frutales, etc. Edificado todo en un terreno de 20 varas de frente por 100 varas de fondo, ó sean 2.000 varas cuadradas. Tranvía á vapor por el frente y eléctrico por la avenida Centenario. Títulos perfectos. Seña, 8 por ciento. Comisión 2 ojo. Más datos al martillero, Alsina 477.—Andrés Rolón. o10

Juan Carlos Barros

SARMIENTO 559

*EN EL BARADERO — A SO*lo 10 cuadras de la estación Alsina del F. C. B. A. y R. 308 hectáreas de campo alto, parejo, sin desperdicio ninguno, donde sólo por una excepción sale á la venta una fracción de estas dimensiones, la que se presta ya sea para una cabaña, una granja ó una estanzuela, ó para dedicarla á cualquier clase de cultivo, tanto por su buena ubicación, como por la feracidad de la tierra, la que contiene 80 centímetros de arcilla y de donde se ha recogido en la cosecha, 20 fanegas de lino y 104 id de maíz por hectárea. En el campo hay dos poblaciones y se entregará en seguida. Base, pesos 600 la hectárea, pudiendo cargar el comprador con una hipoteca de 50.000 pesos á pagar en 10 años á razón de 5.000 anuales por concepto de amortización é interés.

EL VIERNES 20 de Octubre á las 3 de la tarde en mi escritorio. Títulos perfectos. Seña 8 ojo. Comisión 2 ojo. Informes y planos, Sarmiento 559.—Juan Carlos Barros. o13

EN RAMOS MEJIA — CASA flamante, sin habitar, á 3 1|2 cuadras al Sur de la estación, frente imitación piedra, tres balcones, zaguán con mayólica, sala y escritorio, dos dormitorios, comedor, baño, dos piezas en altos, cocina, w. c., patio mosaico, cielos rasos de yeso, pisos pino tea, carpintería de cedro y galería. Mide 10 por 38 varas. Base, $ 12.000, mitad al contado y el resto á un año de plazo con garantía hipotecaria y 7 por ciento de interés anual.

EL DOMINGO 15 de Octubre, á las 3 de la tarde, en la misma propiedad. Títulos perfectos. Seña, 8 por ciento. Comisión, 2 por ciento. Informes, Sarmiento 559.—Juan Carlos Barros. o8

Carlos S. Velarde

JUDICIAL — EN EL PILAR. 49 hectáreas, 48 áreas, 58 centiáreas de espléndido campo. A 30 cuadras al Sur más ó menos de las estaciones Arroyo Pinazo y Derqui, del F. C. Pacífico é igual distancia de la estación Toro del Tranvía Rural á vapor. Tierra magnífica para dividir en pequeñas fracciones ó para quintas de verdura, tambos, alfalfares, etc. Rodeado de calles en todo su perímetro, á un paso de la capital federal. Base, 666.66 pesos la hectárea ó sea las dos terceras partes de su tasación; pagaderos mitad al contado y mitad á un año de plazo con el 6 por ciento de interés anual á pagar por semestres adelantados ó hipoteca del mismo campo.

EL MIERCOLES 25 de Octubre, á las 2 de la tarde, en mi local de ventas, calle Florida 162, Buenos Aires. Por orden del señor juez de primera instancia doctor Arturo Seeber, á pedido de las partes y como perteneciente á la testamentaria de don Luciano de la Vega. Las escrituras serán otorgadas por el escribano señor Pedro Cedrés, calle Victoria 557 y ésta es condición de la venta. Los títulos están agregados á los autos. Para visitar el campo por la estación Derqui (F. C. P.) y preguntar por la chacra ocupada por Cambiasso. Por más datos, á mi escritorio ó en la secretaría del doctor Héctor De Pietri. Seña, 8 por ciento. Comisión, 2 por ciento.—Carlos S. Velarde, Florida 162. o8

JUDICIAL — EN MORENO. 379 hectáreas, 45 áreas, 30 centiáreas de campo dividido en tres lotes iguales más ó menos conocido por de Luciano de la Vega. A 30 minutos de la capital y á 25 cuadras aproximadamente de la estación con 45 trenes diarios y donde la tierra se vende por metro. Campo rico, apto para cualquier destino ya sea para especulación dividiéndolo en pequeños lotes ó para cabaña, tambos, invernadas, agricultura, etc. Base, pesos 533.33 la hectárea ó sea las dos terceras partes de su tasación; pagaderos mitad al contado y mitad á un año de plazo con el 6 por ciento de interés anual por semestres adelantados é hipoteca del mismo campo.

EL MIERCOLES 25 de Octubre, á las 3 de la tarde, en mi local de ventas, calle Florida 162, Buenos Aires. Por orden del señor juez de primera instancia, doctor Arturo Seeber, á pedido de las partes y como perteneciente á la testamentaria de don Luciano de la Vega. Las escrituras serán otorgadas por el escribano señor Pedro Cedrés y ésta es condición de la venta. Para visitar el campo, dirigirse al cochero Humberto Brandi, en la estación Moreno. Los títulos están agregados á los autos. Por más datos á mi escritorio ó en la secretaría del doctor De Pietri. Seña, 8 por ciento. Comisión, 2 por ciento.—Carlos S. Velarde, Florida 162. o8

Antonio García

CASA EN BANFIELD — Linda vivienda, á sólo 5 cuadras de la estación y una del tranvía eléctrico á plaza de Mayo y viceversa, calle Carlos Pellegrini 937; barrio de familias que adelanta diariamente. Edificada en terreno de 9m53 cent. de frente al Oeste por 35m93 cent. de fondo (11x41.50 varas). Ad corpus. Verja y jardín al frente, 3 hermosas piezas, una amplia cocina, w. c., galerías, mosaicos, instalaciones de luz eléctrica colocadas en toda la casa, agua corriente, muchos árboles frutales finos y demás detalles. La importancia de Banfield ya no se discute por su proximidad á la capital federal, con la que se une en sólo unos minutos y á cada instante por la infinidad de trenes diarios que corren entre uno y otro punto.

EL DOMINGO 15 de Octubre, á las 4 de la tarde, en la misma propiedad. Sin base. Reconoce una hipoteca de 3.000 pesos que vence en Mayo de 1913. Títulos perfectos. Seña, 8 por ciento y 2 por ciento de comisión. Informes, Victoria 673.—Antonio García. o8

Reyes y del Carril

AL NORTE — CORONEL Díaz 363 y 365. Dos casas en un grupo, á una cuadra del bulevar Santa Fe, construcción nueva, con materiales de primera calidad carpintería de cedro, mosaicos extranjeros, detalle de lujo y está edificada en 11.35 varas de frente por 37.16 de fondo. La propiedad se compone: Piso bajo: vestíbulo 7 habitaciones principales, baño, cocina, con económica y otra auxiliar, sótano, w. c., y dos piezas de servicio. Piso alto: vestíbulo, 8 habitaciones, baño, cocina con económica y otra auxiliar, w. c., dos piezas de servicio, techos de azotea con verja de fierro. Tiene instalaciones de gas y luz eléctrica y las cloacas aprobadas por las obras de salubridad, están listas para conectarse por la vereda. Base, 85.000 pesos. 50.000 pesos al contado y el resto mitad á 2 ó 4 años con intereses de 7 ojo.

EL DOMINGO 15 de Octubre á las 4 p. m. en la misma propiedad. Títulos perfectos. Seña 8 ojo. Comisión 2 ojo. Puede visitarse de 10 á 11 y de 2 á 4.30 p. m. Más datos en nuestra casa, Cangallo 521.—Reyes y del Carril. o8

LEONI & BERETTA

531 CORRIENTES 531

HOY

A las 3, en nuestra casa.

Chacras en Río Negro

A 1 y 1½ leguas de la colonia y estación

ROCA

Base $ 12 la hectárea

A PLAZOS

LEONI & BERETTA

CHACRAS EN RIO NEGRO, sobre la colonia y estación Roca, 2.560 hectáreas subdivididas en chacras de 272 á 289 hectáreas cada una. Sección 26, letra B, ángulo Nordeste, á 1 1½ legua de la colonia y estación Roca, del ferrocarril del Sud, con buena agua y apto para todo destino, teniendo como linderos colonias totalmente pobladas y establecimientos que nada tienen que envidiar á los de la provincia. La proximidad á la colonia y estación Roca, son dos factores dignos de tenerse en cuenta, tanto el agricultor como el especulador, en tierras, por existir el precedente de los precios obtenidos en Colonia Roca, los que alcanzan hasta pesos 500 la hectárea. Es notorio el acuerdo hecho por el gobierno, de siete millones de pesos que se invertirán en Río Negro en canalizaciones, teniendo el lugar preferente la Colonia Roca, por ser el punto que más sobresale por su calidad de tierra y desarrollo agrícola y comercial, y por estar en la zona más próxima á los trabajos de irrigación ya comenzados en Cuenca Vidal, cuyos canales cruzarán estos campos y sus circunvecinos. Pocas veces se presenta la oportunidad de poder comprar tierras en fracciones relativamente pequeñas y por lo tanto al alcance de todos, cuyo porvenir sea más seguro y de resultados más positivos.

Base $ 12 la hectárea, pagadero: mitad al contado y el resto mitad á un año y mitad á dos años de plazo con el 7 por ciento de interés anual.

EL JUEVES 12 de Octubre, á las 3 de la tarde, en nuestra casa Corrientes 531. Seña 8 por ciento. Comisión 2 por ciento. Las escrituras se otorgarán ante el escribano señor Héctor Castañeda, calle Florida 32. Solicite planos y mayores informes en nuestra casa Corrientes 531.—Leoni y Beretta. o1

PILAR

F. C. P.

Sobre el andén de la estación.

81 LOTES

Base $ 3 por mes

EN 80 MESES

El Domingo 15 de Octubre

Tren gratis de la nueva estación Retiro á la una en punto, parando en Palermo.

Pidan planos.

LEONI & BERETTA

*EN PILAR F. C. P. — 81 Te*rrenos sobre el mismo andén de la estación. Saldo de los 244 lotes vendidos en nuestro remate anterior, es lo más valioso de esta localidad, pues están ubicados entre la estación y el macizo de la edificación del pueblo; es la fracción única que no puede ser reemplazada con otra, tierra alta y con dos estaciones, la del tranvía rural Lacroze que se electrificará en breve, cuya estación está sobre estos mismos terrenos y la del ferrocarril Pacífico, á pocas cuadras. Venta con la base de 3 $ por mes cada lote, pagadero en 80 meses sin interés. Seña, 3 meses en el acto del remate, 3 más al retirar la libreta, los restantes se abonarán en el Banco de Galicia. Títulos perfectos.

EL DOMINGO 15 de Octubre, saldrá un tren, gratis, de la nueva estación Retiro á la 1 en punto parando en Palermo, para recoger pasajeros. Planos, boletos y mayores informes, Corrientes 531.—Leoni y Beretta. o5

EN MARMOL 420 LOTES Y 7 casas en 60 meses sin interés, á 6 cuadras de la estación á 3 cuadras de la plaza, rodeado de grandes chalets y casas quintas y de una edificación moderna que marcha á grandes pasos, y á las calles Constitución, Centenario, Buenos Aires, 25 de Mayo y Coronel Arias. Los terrenos de la quinta de Correa, ubicados sobre una espléndida loma, lo más ideal y pintoresco que pueda exigirse para la casa propia. Mármol es hoy el barrio moderno de Adrogué y allí convergen en estos momentos todos los adelantos, su gran meseta se destaca entre los pueblos circunvecinos por su gran altura y la exuberancia de su tierra. Ubicado sobre el circuito del F. C. S. á 26 minutos de Constitución, con un servicio numeroso de trenes diarios, luz eléctrica, aguas corrientes, el tranvía local ya inaugurado, todos son factores de progreso con que cuenta ya Mármol, la cantidad de lotes vendidos y edificados que forman las 12 manzanas que ponemos en venta, hacen que esta tierra sea la preferida y la de más valor para formar la casa quinta para veranear ó la casa propia para habitar todo el año. Recomendamos muy especialmente á los que no conozcan Mármol hagan una visita en la seguridad de que allí encontrará [illegible] Vendemos con la base de pesos [illegible] los lotes y 25 pesos por mes las casitas pagadero en 60 meses y sin interés. Seña únicamente 2 meses en el acto del remate, 2 más al retirar la libreta en nuestra casa. Comisión 2 por ciento. Títulos garantidos perfectos. Escritura definitiva cuando lo desee el comprador ante el escribano señor Manuel B. Vilregas, Rivadavia 549, donde están depositados los títulos á disposición de los interesados que deseen hacerlos revisar.

EL DOMINGO 29 Octubre, un tren especial gratis de Constitución á la 1.35 en punto.

Mayores informes planos, folletos y demás á nuestra casa Corrientes 531 ó por teléfono, U. T. 33, Avenida, C. T. [illegible] Central. Leoni y Beretta. o16

PUEBLO PINAZO, F. C. P. 1.000 lotes y el saldo de las 200 casas ya edificadas por el señor Félix Iglesias, rodeando el andén de la estación, es lo mejor de este importante pueblo, es decir, la reserva, la fracción única entre el macizo de la edificación y la estación. Venta en 120 mensualidades sin interés, ocasión única para hacerse propietarios con lo que se paga de alquiler. Pueblo Pinazo es la estación más importante de la línea del F. C. P., sección urbana donde en el más breve tiempo se irá levantando un gran pueblo y donde la edificación marcha á grandes pasos, debido á las facilidades que dan sus propietarios que además de vender la tierra á largos plazos edifican también en las mismas condiciones, casas de 1, 2, 3, 4 ó 5 habitaciones, es decir, que los compradores de terrenos pueden solicitar la edificación de su casa sin más desembolso, que 2 mensualidades como si pagaran el alquiler. Pocas veces se presentan condiciones tan especiales para hacerse propietario, sobre estos mismos terrenos hay ya 200 familias que viven permanentemente, y eso sólo es el mejor exponente de la importancia de esta venta. Terrenos sobre la misma estación, rodeados de edificación y casas de negocio. Base 5 pesos por mes el lote, y sin base las casas en 120 meses sin interés. Seña sólo 2 mensualidades en el acto del remate y 2 más al retirar la libreta. Comisión 2 por ciento.

EL DOMINGO 5 de Noviembre, 2 trenes gratis saldrán de la estación vieja Retiro á las 12.30 en punto y otro de la estación Chacarita, Lacroze, á la 1 en punto que llegan hasta los mismos terrenos. Pida usted planos y fotografías á nuestra casa Corrientes 531 ó en la administración del Pueblo Pinazo, Cangallo 685.—Leoni y Beretta. o1

En Ramos Mejía

3 casas á plazos

*EN RAMOS MEJIA — A Pla*zos, tres casas á 4 y 5 cuadras de la estación y de la Avenida Rivadavia, dentro del centro de población y rodeadas de hermosas quintas. Dos casas calle bulevar La Iglesia frente á la quinta del señor Burucua. Consta cada una de jardín al frente con verja, 3 habitaciones bajas y una de altos, baño, galería mosaicos, etc. Base, pesos 5.000 cada casa, pudiendo el comprador tomar en hipoteca $ 4.500 y el excedente al contado. Casa calle Lima entre Ecuador y Callao, lindando con la quinta de Ramos Mejía, casa nueva que consta de sala, escritorio, comedor, dos dormitorios y pieza de servicio, baño, galería con mosaicos, etc. Base, $ 7.000, pudiendo el comprador tomar en hipoteca $ 6.000 y el excedente al contado.

EL DOMINGO 15 de Octubre, á las 2 y 5 las 3, respectivamente. Seña, 8 por ciento. Comisión, 2 por ciento. Otros datos, Corrientes 531.—Leoni y Beretta. o8

200 CASAS Y 1.000 LOTES en el importante pueblo Pinazo, del F. C. P., la estación más importante y más amplia de la sección urbana, donde se construirán en breve los nuevos talleres de esta empresa, terrenos ubicados sobre el mismo andén de la estación. Recomendamos esta venta á todo el que desee adquirir un notable terreno ó una casita bien confortable, de 2, 3, 4 y 5 habitaciones. Venta en 120 mensualidades, de las cuales el comprador abonará 2 mensualidades como seña y el 2 por ciento de comisión. Títulos garantidos perfectos. Posesión inmediata, planos aprobados por la municipalidad. Un tren gratis saldrá el día del remate, uno de la estación vieja Retiro á las 12.30 en punto, y otro de la estación Chacarita, Lacroze, á la 1 en punto.

EL DOMINGO 5 de Noviembre, sobre los mismos. Informes y planos, Corrientes 531.—Leoni y Beretta. o1

DEAN FUNES é INDEPENDENCIA

Notable propiedad.

Base $ 37.000

*DEAN FUNES E INDEPEN*dencia.—Notable propiedad calle Deán Funes 710, entre Chile é Independencia, de [illegible] por 43 varas, casa baja con 6 amplias habitaciones y 2 de altos y demás comodidades, bien construída, barrio de primer orden, lindo frente moderno, vestíbulo, 2 grandes patios y pequeño jardín al fondo, rodeado de buen edificio, á pocos pasos de la avenida Independencia, rodeado de tranvías para todas direcciones, á pocas cuadras de la plaza del Once y también del futuro palacio municipal, puertas y celosías de cedro, todo construído con materiales de primer orden, casa bien ventilada merece ser visitada. Venta como judicial por división de herencia entre mayores de edad. Base para la venta $ 37.000 al contado. Seña, 8 por ciento. Comisión, 2 por ciento. Puede visitarse de 10 á 12 únicamente.

EL DOMINGO 15 de Octubre, á las 5 de la tarde, sobre la misma. Mayores informes, Corrientes 531.—Leoni y Beretta. o3

TEMPERLEY

La quinta del Dr. Peyret.

BASE $ 34.000

*TEMPERLEY — CASA quin*ta del doctor Peyret, á 4 cuadras del tranvía eléctrico y á poca distancia de la estación. Rodeada de 3 calles una de ellas la gran avenida Necochea, esquina Avenida Manuel Fernández, adoquinada, por la avenida Necochea pasará el eléctrico del Sud en su prolongación hasta Adrogué y Burzaco. Con más de 100 trenes diarios á infinidad de trenes rápidos que hacen el recorrido en 20 minutos, con una superficie de 6.332,10 varas cuadradas. Ad corpus. Completamente cercada, con sus aceras construídas, 3 entradas una por cada calle, con una sólida edificación de 8 amplias habitaciones, cocina, baño, corredores, gran parque con notables plantaciones, invernáculo, molino, aljibe, cañerías en toda la quinta, en una palabra, reune las condiciones de una regia casa-quinta para habitarla permanentemente todo el año ó para veranear. Barrio de primer orden, rodeado de casas-quintas y grandes chalets. Recomendamos mucho á las personas que deseen adquirir algo para vivir bien, lo visiten. Venta con la base de pesos 34.000, pagadero mitad al contado, mitad á 6 y 12 meses plazo con 6 por ciento de interés anual.

EL DOMINGO 29 de Octubre, á las 4, sobre la misma. Seña 8 por ciento. Comisión 2 por ciento. Mayores informes, Corrientes 531.—Leoni y Beretta. o7

BERUTTI 2243

á 1 cuadra de Santa Fe.

BASE $ 15.000

*AVENIDA SANTA FE y Pla*za Italia, una propiedad calle Berutti 2243, á una cuadra de la gran avenida Santa Fe, donde los suntuosos edificios se [illegible] en cantidad tal que [illegible] Ermo para [illegible] paraje. Forman el complemento de esta estratégica posición [illegible] líneas de tranvías que [illegible] plaza Italia por la avenida Santa Fe [illegible] adyacentes [illegible] medios de comunicación. Mide 10 varas de [illegible] por 63 [illegible], $ 15.000.

EL DOMINGO 29 de Octubre, á las [illegible] de la tarde [illegible] 2 por ciento. Otros datos, Corrientes 531.—Leoni y Beretta. o11

AZCUENAGA 725

10x50 varas

BASE $ 48.000

AZCUENAGA 725 — EN EL centro [illegible]

AGÜERO 620

A 1 cuadra de Santa Fe y [illegible]

HERMOSA CASA, AGUERO [illegible]

ERNESTO CALVO

*EN BELGRANO — OBLIGA*do 2354 entre Mendoza y Olazábal, terreno de 10 varas por [illegible] fondo con [illegible] antiguo, rodeado por [illegible] en el verdadero centro de Belgrano. [illegible]

EL DOMINGO [illegible] de Octubre [illegible] sobre el mismo. Base $ 32 la vara [illegible] Hipotecas 3000 $ [illegible] en hipoteca particular al 4 de Agosto de 1922 con 6 o|o de interés. Resto al contado. Seña [illegible] Comisión 2 o|o. Títulos perfectos. Informa 130, 25 de Mayo 140. Ernesto Calvo. o18

AVENIDA FOREST 1918 [illegible]

EL DOMINGO 15 de Octubre á las 3 de la tarde sobre la misma. Base [illegible]

CADRET & FURST ZAPIOLA

Reconquista 434

v15

UNA ESQUINA CENTRAL en Banfield, dividida en dos magníficos lotes de 17x50 por 16 varas. A 5 cuadras de la estación y con tranvía eléctrico en construcción. Calle Viamonte 1691 y 1699 esquina Rincón, ambas adoquinadas y con luz eléctrica. Venta sin base á tanto la vara cuadrada y con opción.

EL DOMINGO 15 de Octubre á las 4, sobre la misma. Título perfecto. Seña 8 o|o. Comisión 2 o|o. Pidan planos á nuestra casa, Reconquista 434.—Cadret y Furst Zapiola. o3

EN BANFIELD — PARA renta. Propiedad Viamonte 1650, entre Talcahuano y Rincón. Mide 15 varas de frente por 40 varas de fondo y consta de salón para negocio, una habitación, cocina, w. c., caballerizas, aguas corrientes, luz eléctrica, gas, etc. Dista 5 cuadras de la estación y posee adoquinado y luz eléctrica. Produce $ 780 anuales, sin contrato. Base, 6.000 $.

EL DOMINGO 15 de Octubre á las 4, sobre la misma. Título perfecto. Seña 8 por ciento. Comisión 2 o|o. Informes, Reconquista 434.—Cadret y Furst Zapiola. o3

CENTRAL EN BANFIELD. Propiedad Chacabuco esquina Viamonte y un terreno lindero á ella. La casa ha sido construída en terreno de 20 varas á Chacabuco por 25 varas á Viamonte y consta de 4 habitaciones, cocina, w. c., etc. Produce 840 pesos anuales. Base, $ 5.000 al contado. El terreno da frente á la calle Viamonte. Mide 25 varas de frente por 20 varas de fondo y se venderá sin base á tanto la vara.

EL DOMINGO 15 de Octubre á las 5 de la tarde, sobre los mismos. Títulos perfectos. Seña 8 o|o. Comisión 2 o|o. Planos á informes, Reconquista 434.—Cadret y Furst Zapiola. o3

EN BANFIELD

5 casas recién construídas y dos esquinas centrales

EL DOMINGO 15 DE OCTUBRE, á las 4

CADRET y FURST ZAPIOLA

*EN BANFIELD — TRES Ca*sas recién construídas, Arenales 1721, 1735 y Rincón 630, con adoquinado y á sólo 6 cuadras de la estación. Han sido edificadas en terreno de 10 varas de frente por 25 á 35 varas de fondo y constan de dos amplias habitaciones, cuarto de baño, cocina, w. c., jardín, aljibe, pisos y techos de [illegible], instalaciones de luz eléctrica y gas, aguas corrientes, etc., etc. Ofrecen 70 pesos de alquiler [illegible] en mano. Base, pesos 4.000 cada casa, de la que [illegible] 2.000 con hipotecarias.

EL DOMINGO 15 de Octubre á las 4, sobre los mismos. Título perfecto. Seña 8 [illegible] Comisión 2 o|o. Informes, Reconquista 434.—Cadret y Furst Zapiola. o5

10 vs. x 27 vs.

Son las dimensiones de los 2 magníficos terrenos, calle CABRERA, ENTRE GODOY CRUZ Y URIARTE. Venta sin base, á tanto la vara.

El Domingo 15 de Octubre á las 3

CADRET & FURST ZAPIOLA

*AL NORTE — DOS MAGNI*ficos terrenos de 10 varas de frente por 27 varas 58 de fondo, calle Cabrera (adoquinada) entre Godoy Cruz y Uriarte, á sólo 2 cuadras de la avenida Rivera, con directo [illegible] tranvías y donde la valorización no ha tomado aun todo su incremento. Venta sin base á tanto la vara cuadrada y con opción. El adoquinado es por cuenta del comprador.

EL DOMINGO 15 de Octubre á las 3 de la tarde, sobre los mismos. Las escrituras que son perfectas se extenderán por ante el escribano Valenzuela, B. Mitre 619. Seña 8 o|o. Comisión 2 o|o. Informes, Reconquista 434.—Cadret y Furst Zapiola. o5

Juan L. Colombo (hijo) & Cía.

EN BANFIELD

El más notable remate del año

La quinta conocida por de Luzuriaga

A dos cuadras de la estación y sobre el gran bulevar "RODRIGUEZ", perfectamente adoquinado. Trenes y tranvías por minuto.

Plano de Ubicación

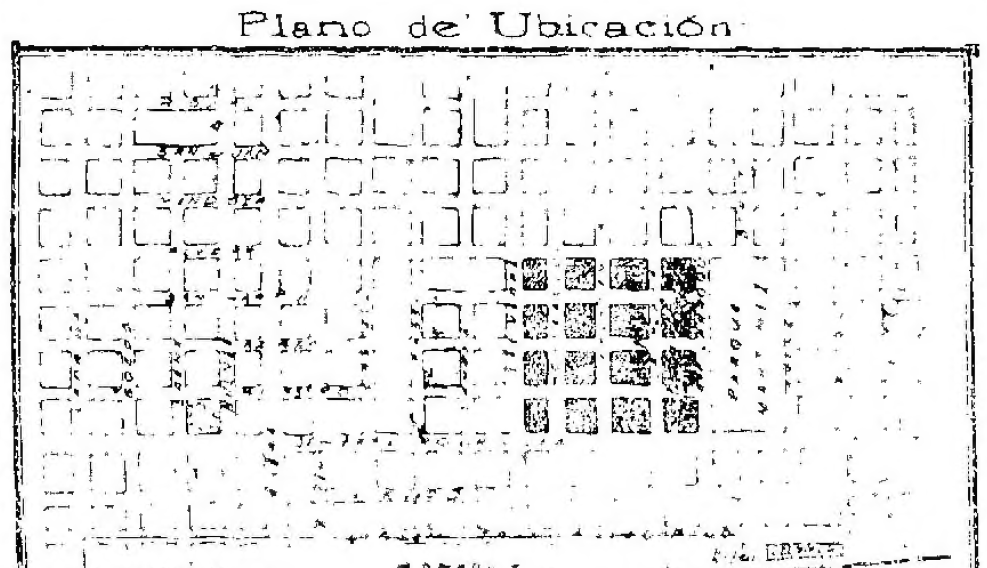

210 LOTES DE HERMOSOS TERRENOS 210

BARRIO DE GRAN CONFORT

EL DOMINGO 22 DE OCTUBRE

A las 3 de la tarde, sobre los mismos terrenos.

v22oct.

*VENDEREMOS EN PUBLI*ca subasta esa hermosa fracción de tierra [illegible]

T. y M. VINELLI

Socios: Teodoro A. y Dante E. Vinelli. [illegible] Martín 14, Unión Telefónica 320 [illegible]

EN LANUS (F. C. SUD) [illegible]

EN TEMPERLEY — CASA [illegible]

EN TEMPERLEY — EN LO[illegible]

EN TEMPERLEY, 3 Lindos [illegible]

EN TALLERES, F. C. S. [illegible]

EN TALLERES — TERRENO [illegible] Santa Rosa y Bahía Argentina [illegible]

EN TEMPERLEY, IDEAL [illegible] Base pesos 4 la vara [illegible]

EN LANUS (F. C. SUD) casa esquina, Santa Rosa 6 Ituzaingó [illegible] de la estación. Base $ 6 [illegible] de la tarde, sobre los terrenos, San Martín 14. T. y M. Vinelli. [illegible]

AYERZA CULLEN & SEOANE

Socios: Isaac Ayerza, Huberto Cullen Ayerza, Ramón M. Seoane

MERCADERIAS

LOS LUNES Y JUEVES A la 1 de la tarde, remate de comestibles, bebidas, ferretería, artículos rurales, tienda y mercaderías. En nuestra casa, Defensa 183 al 193. perm.

*850 CAJONES SIDRA cham*pagne Sagardua en 1|1 y 1|2. Averías en los envases. En nuestra casa 183 Defensa 193.

EL JUEVES 12 de Octubre á las 2.30 p. m. se rematarán en lotes por orden de los señores Mignaquy y Cía., por cuenta de quien corresponda y con intervención de las compañías aseguradoras, salvadas del incendio de la aduana, dique número 3, sección 4a. Seña 20 o|o. Comisión 10 o|o.—Ayerza, Cullen y Seoane. o10

52 CUARTEROLAS VINO priorato y seco. Avería en los envases. En nuestra casa 183 Defensa 193.

EL JUEVES 12 de Octubre á las 2.30 p. m. se rematarán en lotes por orden de los señores Sotelo y Cía., por cuenta de quien corresponda y con intervención de las compañías aseguradoras. Salvadas del incendio de la aduana dique número 3, sección 4a. Seña 20 o|o. Comisión 10 o|o.—Ayerza, Cullen y Seoane. o10

255 TRAJES de PAÑO GRIS 75 chaquetillas de paño gris, 44 blusas de paño, 39 blusas y pantalones brin, 117 gorras, etc., etc. En nuestra casa 183 Defensa 193.

EL JUEVES 12 de Octubre á las 2 p. m. se rematarán en lotes por cuenta y orden de la Sociedad Rural Argentina. Seña 20 o|o. Comisión 10 o|o.—Ayerza, Cullen y Seoane. o10

46 CAJONES EXTRACTO DE Malta, 34 cajones Pippermint y 25 cajones vino Jerez. En nuestra casa 183 Defensa 193.

EL LUNES 16 de Octubre á las 2 p. m. se rematarán en lotes por orden de la Sociedad Cooperativa Nacional de Consumos y por cuenta de una consignación. Seña 20 o|o. Comisión 10 o|o.—Ayerza, Cullen y Seoane. o10

*300 ROLLOS ALAMBRE TE*jido para cercos de 1.50 y 1.80 metros de alto, 20 portones alambre tejido de 2 hojas, 45 puertas id de 1 hoja y 50 rollos alambre tejido gallinero. En nuestra casa 183 Defensa 193.

EL JUEVES 12 de Octubre á las 3 p. m. se rematarán en lotes por cuenta de quien corresponda. Seña 20 o|o. Comisión 10 o|o. — Ayerza, Cullen y Seoane. o11

9 CAJAS DE FIERRO DE 1 y 2 puertas. En nuestra casa 183 Defensa 193.

EL JUEVES 12 de Octubre á las 3.30 p. m. se rematarán en lotes por cuenta de quien corresponda. Seña 20 o|o. Comisión 10 por ciento. — Ayerza, Cullen y Seoane. o11

15 MONTURAS INGLESAS para hombres y señoras y tres valijas de viaje. En nuestra casa 183 Defensa 193.

EL JUEVES 12 de Octubre á las 2 p. m. se rematarán en lotes por orden de una casa inglesa. Seña 20 o|o. Comisión 10 o|o.—Ayerza, Cullen y Seoane. o11

ARTICULOS DE ALMACEN 250 bultos yerba, 20 bordalesas vino francés, 50 cajones sardinas en aceite, 65 cajones aceite oliva italiano, 27 cajones chocolate, 50 latas de café, 17 cajones te en latas, 150 cajones caña de la Habana, 80 cajones Oporto, 60 canastos de champagne, 70 tabales sardinas. En nuestra casa 183 Defensa 193.

EL LUNES 16 de Octubre á las 2.30 p. m., se rematarán en lotes por cuenta de varias casas introductoras. Seña 20 o|o. Comisión 10 o|o.—Ayerza, Cullen y Seoane. o11

*EXPOSICION INTERNA*cional de Arte. Ultimo remate. 4 galpones con cabriadas de fierro sobre columnas de fierro, techo de chapas de canaleta con claraboyas de vidrio rayado. Galpón F, en dos cuerpos, 18 metros por 14. Galpón J, 18 por 7 metros. Galpón L, en tres cuerpos, 13.50 metros por 21. Galpón U, 14 metros por 12. Gran puerta cancel en 4 hojas. Gran frente de material paredes de mampostería, escalinatas, balaustradas, etc., etc. Un lote caños fierro galvanizados sueltos y colocados. Un galponcito de cinc y madera. Tres cortinas de fierro portada principal. Un gran lote de madera, tirantes, listones, tapa-junta de madera, zócalo, molduras de yeso, chapas fierro cemento é infinidad de otros materiales de construcción. En la Exposición de Artes, calles Arenales esquina Florida.

EL VIERNES 20 de Octubre á las 2 p. m. se rematarán en lotes por cuenta y orden de quien corresponda. Seña 20 o|o. Comisión 10 o|o.—Ayerza, Cullen y Seoane. o12

Guillermo Gowland y Cía.

MERCADERIAS

REMATES SEMANALES — Los MIERCOLES Y VIERNES: COMESTIBLES, bebidas, ferretería, tienda, ropería, etc. A la 1 p. m., en nuestra casa, Bolívar 351 BOLIVAR 361. Se adelanta dinero. perm.

ARTICULOS DE ALMACEN y ferretería, en nuestra casa, 351 Bolívar 361.

EL VIERNES 13 de Octubre, á la 1 de la tarde, se rematará un gran surtido de dichos artículos, por cuenta de varias casas introductoras. En seguida 100 cajones aceite comestible. Seña, 20 por ciento.—Guillermo Gowland y Cía. o12

Agustín P. Laurel y Cía.

141 — Bolívar — 147

MUEBLES, MERCADERIAS Remates todos los miércoles y sábados á la 1 de la tarde en nuestro salón de ventas, Bolívar 141 al 147.

Detalles, los días de la venta. Anticipos de dinero sin interés sobre lo que se remita para la venta. perm.

(Por J. J. Varela)

JUDICIAL — EN EL RIO Negro 2500 hectáreas de las tierras afectadas á la ley 5559 lote 56, letra D, sección [illegible] del plano del remate efectuado por orden del gobierno nacional el 27 de Abril de 1910. Base, pesos 24.000 pagaderos 10 por ciento en efectivo en el acto del remate y el resto hasta la base, en 20 letras semestrales con 5 o|o de interés anual y 5 o|o de amortización acumulativa, el resto hasta el precio de venta al contado.

EL MARTES 17 de Octubre á las 3 p. m. en nuestro salón de ventas, Bolívar 141. Orden del señor juez federal doctor Emilio Villafañe, secretaría Amaya en el juicio seguido por el Banco de la Nación Argentina contra Domingo Llorente por cobro ejecutivo de pesos. Comisión 2 o|o a comprador. o17

PEDRO FRAGUEIRO

*BUENOS MUEBLES, JUE*gos de sala Luis XV y lámpara de seda, juego de comedor [illegible] nogal y roble [illegible] juego dormitorio [illegible] biblioteca [illegible] sillas y sillones de Viena y [illegible]

EL MARTES 12 [illegible] Octubre á la 1 de la tarde [illegible] o10

PAR AROS PERLAS, FOR[illegible]

EL VIERNES 13 de Octubre á las 1 de la tarde [illegible] Pedro Fragueiro. o10

MARTINEZ CASTILLO & PALET Hnos.

HOY á las 8.30 p. m. HOY

*MUEBLES Y MERCADE*rías, juego de comedor y de dormitorio, [illegible] columnas, fantasías [illegible] 1p

*AUTOMOVIL UNION 4 CI*lindros, marcha garantida en buen estado.

HOY JUEVES 12 de Octubre á las 8.30 p. m. en nuestro salón [illegible] Martínez del Castillo y Palet Hnos. 1p

MARIANO SALABERT & Cía.

COLONIA y VILLA

"SAN IGNACIO"

5 $ POR MES

CADA CHACRA

de 25 hectáreas ó sean

CON 33 MANZANAS

DE

10.000 varas cada manzana

Mariano Salabert & Cía.

Socios: M. Salabert y A. Fernández

COLONIA Y VILLA "SAN Ignacio", compuesta de 4.200 hectáreas subdivididas en 166 chacras de 25 hectáreas, ó sean 33 manzanas de 10.000 varas cada manzana, con bosques de ricas maderas duras, tierras fertilísimas para toda clase de cultivos y especialmente para viñedos á 2 y media leguas de la estación Chilecito F. C. A. del N., lindando por el Este con la Colonia "San Carlos" y al Norte con el pueblo "Antinaco". Todo comprador de una chacra tiene derecho á un solar de 1|4 de manzana en la villa "San Ignacio" el que se les adjudicará completamente gratis.

EL JUEVES 19 de Octubre á las 4 de la tarde, en nuestra casa Victoria 540: con la insignificante base de 5 $ mensuales por cada chacra de 25 hectáreas, á pagar en 60 mensualidades, pidan planos bien detallados. o1

VICTORIA 540 — REMATES semanales todos los MARTES y VIERNES á las 2 de la tarde, de muebles y mercaderías, sobre los que se anticipa dinero, sin interés. v31e

J. B. Coltella & Cía.

Bmé. Mitre 966

JUDICIAL

ALHAJAS y BRILLANTES

v14

EL DIA 14 DE OCTUBRE A las 2 p. m. en la calle Tacahuano 716. Por orden del señor juez de primera instancia en lo comercial doctor don Tristán Avellaneda, secretaría del doctor Navarro en el juicio seguido por cobro de pesos Banco Alemán Transatlántico contra don Alberto Gauchat, procederemos á vender en remate, un stock de alhajas pertenecientes al citado juicio y cuyo detalle es en parte como sigue: Brillantes, piedras preciosas, relojes acróbatas, despertadores de oro, pirete, etc., anillos de oro y de doublé, medallas de oro y doublé, medallones, aderezos de oro y de doublé, aros id, prendedores id, cadenas de oro y de doublé de hombre y señora, pulseras, mosquetones, cadenas de plata, relojes de oro y de metal fino de hombre y de señora, lápices, prendedores de tuto, cepillos para bigote metal fino, botones para puños metal id, alfileres, juegos de aros de plata para servilletas, jaboneras, alhajeras, palmatorias, juegos de toilette, polveras, colgajes, cruces. Comisión 10 por ciento. Seña á satisfacción. Datos en nuestras oficinas, B. Mitre 966. o7

ALMACEN

JUDICIAL

EL DIA 13 DE OCTUBRE A la 1 de la tarde, el almacén de la calle Cabello número 111. Por orden del señor Andrés Roaco, síndico liquidador del concurso formado á José Oubiña Adán, cuyos autos tramitan en el juzgado á cargo del doctor don Félix Martín y Herrera, secretaría doctor Obligado, procederemos á la venta en remate de todas las existencias del citado almacén, cuyo detalle en parte es el siguiente: vinos Sauternes, Oporto, Marsala, Jerez, Mitre, Manzanilla, sidra y otros. Aperitivos varias como vermouth Cinzano, Martín y Rossi, Cora y otros. Licores: whisky, ginebra, coñac, ferret, Kirch, anís, Carabanchel, etc., etc. Comestibles, conservas varias, higos, dulces, yerba, azúcar, té, etc. [illegible] jabón, almidón, azul, aceite y toda clase de artículos pertenecientes al ramo, ferretería, un surtido completo en hierro batido y enlozado, gran cantidad de platos, tazas, etc. Instalaciones compuestas de armazones, mostradores, lámparas, heladeras, vid rieras, etc. y setenta chapas de cinc. Venta al contado. Seña á satisfacción. Comisión 10 por ciento á cargo del comprador. Más datos en nuestra casa, B. Mitre 966. v13

JUDICIAL

EXPOSICION UNIVERSAL

CONSTRUCCIONES

*EL VIERNES 13 DE OCTU*bre, á las 10 a. m., en los terrenos, calle Avenida Alvear y Ocampos. Por orden del señor juez de paz de la sección 17a, en el juicio seguido por [illegible] contra José R. Campos, por cobro de pesos procederemos á vender en subasta [illegible] todos los materiales de construcción de que se componen los citados [illegible] cuyas dimensiones son de 50 metros de frente por 60 metros de fondo, siendo dichos materiales poco más ó menos los siguientes: frente á la Avenida Alvear 14 columnas metálicas y 7 puertas id, 7 grandes balcones de hierro, mampostería de frente y todos los tabiques con vidrios [illegible] madera de pino [illegible] muy bien [illegible] toda la superficie de [illegible] Estos [illegible] visitados todos los días por los interesados. Venta al contado. Seña á satisfacción. Comisión 10 por ciento á cargo del comprador. Más datos en nuestra casa, B. Mitre 966. v13

Piazza y Nieto

*RESTAURANT, CAFE Y BI*llar, calle Bartolomé Mitre núm. 1101 esquina Talcahuano.

EL VIERNES 13 de Octubre, á la 1 de la tarde, remataremos las existencias de este negocio, cuyo detalle [illegible] en vinos y licores [illegible] whiskys, Oportos [illegible] Champagnes [illegible] mostradores, [illegible] cortinas, cuadros, bañomaría [illegible] Carlos 711. o13

Esteban Conorino

FIDEOS — HILADO, ETC. [illegible] Con intervención de [illegible] por cuenta de quien corresponda. En seguida 80 cajones [illegible] vino, [illegible] en nuestra casa, Bolívar 436.

EL JUEVES 12 de Octubre [illegible] á las 2 de la tarde [illegible] Seña 20 o|o. o10

Domingo F. Taladriz

JUDICIAL — EL JUEVES 12 de Octubre á la 1 p. m., procederé á la venta de las existencias de la sastrería y confecciones calle Bernardo de Irigoyen 1240, por orden del señor Alberto Chiostri, síndico liquidador del concurso formado á don Bernardo Vodovosoff, cuyo expediente tramita por el juzgado del doctor Félix Martín y Herrera, secretaría del doctor Romero. Seña á satisfacción y 10 o|o de comisión á cargo del comprador. Por más datos á mi escritorio, Corrientes 643.—D. F. Taladriz.

F. P. Bollini & Cía.

120 Bolívar 120

*SEMANALES — LOS MAR*TES Y SABADOS: plantas, los JUEVES, muebles, los VIERNES, mercaderías varias, á las 2 p. m. perm.

MUEBLES — JUEGOS DE comedor, dormitorio, escritorio, vestíbulo y sala en variadas formas y estilos, espejos, consolas, vitrinas, pianos, cuadros, sillas de Viena y vaqueta, guardarropas, roperos, lavatorios, cómodas, camas de bronce, escritorios norteamericanos, inglés y ministro, bibliotecas, sillones giratorios, relojes de pared, mesa de comedor, centro y fantasía, heladera, gramófonos, discos, un surtido de alhajas, etc., etc. Se rematarán

EL JUEVES 12 de Octubre á las 2 p. m. en nuestra casa Bolívar 120. Comisión 10 o|o. —F. P. Bollini y Cía. o10

Juan S. Alemán y Cía.

HOY - MUEBLES

DEL doctor ALEJANDRO Fredes, su rico mueblaje en la propiedad, B. Mitre 1920.

HOY JUEVES 12 de Octubre, á las 3 p. m. Detalle: Rico piano Apolo gran formato, juego lampas de seda y nogal de Italia, consola y espejo bruñido en oro, vitrina importada, mesa de sala bruñida oro, ricos jarrones porcelana Limoges decorados, dos soberbios bronces Los sembradores, por Domenech, columnas doradas, ricas piezas de fayence, cortinados de seda, araña de gas, bibelots, etc., antesala, bien amueblada, escritorio cilindro norteamericano, otro ministro, juego de marroquín 7 piezas, sillón giratorio, reloj, cuadros al óleo de reputados autores, caja de fierro argentina, útiles, etc., soberbio juego de dormitorio Luis XV, importado, ropero de tres cuerpos, toilette, etc., dosel, colcha y rollo colchones, máquina de coser forma escritorio, juego de lavatorio de Cappo, alfombra, útiles, etc., rico comedor Enrique I, todo tallado, sillas de vaqueta estampado y nogal sofá y sillones id, espejos, cristales, cuadros al óleo, ricos metales, juego porcelana Limoges, id de cristal, carpeta de felpa, reloj, araña, 14 luces y demás enseres; otro dormitorio con dos roperos completos, guardarropa 3 cuerpos, chaisselongue, antecomedor, muebles sueltos, vestíbulo, juego Tonet 9 piezas, percha con espejo, macetones, plantas, farol de zaguán, batería de cocina, etc. etc. Comisión 10 o|o á cargo del comprador. Visítese. Datos á mi escritorio, 25 de Mayo 132. v12

Francisco Tain

JUDICIAL — TIENDA Y mercería, como pertenecientes al concurso de Isidro R. Allú, orden de los señores Zeni, Berterini y Cía., síndicos de dicho concurso, cuyos autos tramitan ante el juzgado del doctor Lucero, secretaría Argañaraz, de Bahía Blanca.

EL SABADO 14 de Octubre á la 1 p. m. en el local B. de Irigoyen 1240. Seña á satisfacción y 10 o|o de comisión al comprador. Más datos al martillero, Cangallo 666. o12

P. Robledo y Cía.

HOY

Mueblaje

Piano alemán

DEL Dr. WERDIEY, POR ausentarse á París, los remataré en su casa habitación, Santiago del Estero número 253.

HOY JUEVES 12 de Octubre, á las 8 de la noche, piano de Berlín Otto, juego de sala estilo francés, vitrina de nogal Luis XV, espejo, consola, artefactos de gas, muy buenos, cortinados con galería de nogal Luis XV, mesita de centro, ricos cuadros al óleo de Vani, Fernández, B. Galofre, Strauss, Fonseca, etc., alfombra, garnitura, jarrones, bronces y buenas piezas de Sèvres, columnas de ónix de San Luis, escritorio norteamericano de roble, biblioteca, papeleras, sillón y 5 piezas de nogal y cuero, tintero, reloj par id, tazas, etc. Elegante juego dormitorio estilo moderno de roble y nogal de 7 piezas, juego de lavatorio y dosel, colcha, [illegible] de gas. Precioso dosel de comedor de nogal último estilo con cristales [illegible] 12 sillas y 3 [illegible] vaqueta, trinchero, juego mesa, cubiertos, carpeta mesa, otro juego de dormitorio [illegible] y demás objetos que estarán á la vista todo el día. Nota. Los muebles se encuentran en muy buen uso. Comisión 10 por ciento al comprador. 1p

Mariano del Castillo y Pozo

CAFE, BAR, RESTAURANT, Lavalle 1186, por desinteligencias en la sociedad [illegible] Armazón cedro tallado y espejos, mostrador cedro, [illegible] mesitas de [illegible] muy lindas, vajilla [illegible] loza y cubiertos, sillas de bar, gran zócalo cedro, hermosa [illegible] de dos hojas, bañomaría, etc.

EL VIERNES 13 de Octubre, á las 2 de la tarde, calle Lavalle 1186. Comisión 10 por ciento [illegible] Mayores datos en mi oficina [illegible] o12

*PELUQUERIA — EL MAR*TES 17 de Octubre, á las 2 de la tarde. Después detalles. o12

Tomás D. Peña

130, 25 de Mayo 130

*POR ORDEN DE LA INTEN*dencia de la Armada y de la misma repartición, remataré el pontón "Santa Cruz" que se encuentra amarrado en el apostadero de Río Santiago.

EL SABADO 14 de Octubre á las 3 p. m. se rematará el citado pontón en el estado en que se encuentra, el cual puede ser visitado por los interesados todos los días. Base de venta 7.000 pesos. El comprador abonará en el acto del remate el 30 por ciento como seña y el 6 o|o de comisión. Por datos é informes á mi escritorio, 25 de Mayo 130. o9

Williams y Cía.

EL RICO MUEBLAJE DEL doctor [illegible] en su casa Esmeralda [illegible]

MAÑANA VIERNES 13 de Octubre, á las 8 de la noche, juego de sala Luis XV, consola y espejo dorado, mesa centro, columnas, bronces, jarrones, cuadros, piano [illegible] alfombras, cortinados, etc., escritorio [illegible] biblioteca, dormitorio Luis XV [illegible] tres cuerpos, dosel y colcha [illegible] juego lavatorio [illegible] comedor [illegible] sillas [illegible] sofá y sillones, espejo, carpeta [illegible] cristales y porcelanas, trinchero, fantasía, [illegible] otro dormitorio Luis XV de 3 piezas [illegible] sillas fantasía, antecomedor [illegible] infinidad de muebles y objetos [illegible] en exposición desde temprano. Comisión 10 por ciento al comprador. v13

RISSO PATRON & Cía.

CASA FUNDADA EN 1879

537—B. MITRE—537

Sucursales: FLORES, Rivadavia 6842 BELGRANO, Cabildo 2020.

... San Martín 77?

CASAS

CASA FLAMANTE DE 2 PI-sos, Paseo 1154 al 58 y Avenida San Juan. Posición envidiable, dada sus clases de construcciones que la rodean y sus vías de comunicación con todo el municipio, que imprimen un carácter de vida comercial y de progreso con que cuenta las zonas centrales. Base, 50.000 $, dándose y pueda 25.000 $ al 8 olo de interés. Sus edificios constan:
PISO BAJO—De sala, vestíbulo, 3 dormitorios, comedor, 2 piezas de servicio, baño, cocina económica, agua caliente y w. c.
PISO ALTO — Las mismas comodidades que la anterior más un escritorio y ... Ambas cuentan con frente ... de piedra con balconcitos, cielos rasos de yeso decorados, pisos de tea, puertas y ventanas de cedro, herrajes de níquel, ... tos, mosaicos, umbrales y escalera de mármol, luz eléctrica, gas, aguas corrientes, ... fort y distribución de las ... de última creación, que sólo se apreciarán visitándola. En exhibición. Más datos, B. Mitre 537.—RISSO-PATRON & Cía.
EL DGO. 15 de Octubre, á las 3. o4

ESQUINA DE RENTA. PRO-duce 4920 $ anuales. Base 75.000 $ á plazos. Sus edificios son sólidos y bien distribuidos y las ... construcciones modernas, adoquinado nuevo, con eléctrico 25 al frente. Cangallo 3209 con 4 departamentos de 3 piezas cada uno y dependencias, patios, etc. Almagro 225 al 23, ocupado por una librería una peluquería y en el sótano un depósito de bolsas. Mide 16.85 de frente á la primera calle y 22.10 á la segunda. Más datos, B. Mitre 537.—RISSO PATRON y Cía.
EL DGO. 15 de Octubre á las 3.30. o8

PROPIEDAD DE ALTOS — Avenida Gutenberg 167 al 77. Base 27.000 pesos. A plazos. Mide 10 por 46. Como ubicación no se puede pedir nada mejor ... barrio en que la propiedad se valoriza día por día ... construcciones modernas y elegantes que le imprimen á este barrio ... y adelanto. Cuenta con doble línea de tranvías eléctricos, etc. Su edificio sólido y bien construido consta: Planta baja de frente estilo Luis XV, jardín, hall, vestíbulo, comedor, 2 dormitorios, baño, cocina, etc. La planta alta tiene las mismas comodidades que la anterior, más un escritorio. Ambas cuentan con cielos rasos de yeso, pisos de tea, carpintería de cedro, mosaicos, mármoles, etc. Más datos, B. Mitre 537 ó Cabildo 2020.—RISSO PATRON y Cía.
EL DGO. 15 de Octubre, á las 5. o8

PROPIEDAD ESTILO LUIS XV. Avda. Charcas 3366. A pocos mts. de las avdas. Coronel Díaz, Santa Fe, Plaza y Mercado Güemes é iglesia del Espíritu Santo. Barrio de los palacios y predilecto por la gente pudiente. Base, pesos 28.000 inclusive 11.000 cédulas. Mide 11.54 por 32. Distribución: sala de estilo moderno, escritorio y puerta al centro, vestíbulo, 3 dormitorios, comedor que cuadra sus patios, pieza de servicio, baño con w. c. y agua caliente, cocina con ... pileta, etc. Lujo cielos rasos de yeso, pisos de tea, carpintería de cedro, mayólicas, revestimientos, vidrios ingleses, ... les, mosaicos. Al frente tiene vereda de piedra jardín en el centro del bulevar, adoquinado y tranvías de Lacroze. Todo en perfecto estado. Visítese de 2 á 5 p. m. Más datos, B. Mitre 537.—RISSO PATRON y Cía.
EL DGO. 15 de Octubre á las 4.30. o8

ESPACIOSA PROPIEDAD — En Belgrano, A 200 mts. de la Avda. Cabildo y 100 de la Avda. y estación Colegiales. Amenábar 557. Base, 17.000 pesos. A plazos. Mide 10 por 50. Su edificio consta de sala, 4 dormitorios, comedor, baño, pieza de servicio, cocina, w. c., cielos rasos de yeso, pisos de tea, buena carpintería, galerías, patio de mosaicos, pozo semisurgente, etc. Es barrio de mucho porvenir por sus fáciles medios de comunicación con el centro tanto por trenes y tranvías y estar rodeada de una edificación moderna y lujosa. Más datos, B. Mitre 537 ó Cabildo 2020. RISSO PATRON y Cía.
EL DGO. 15 de Octubre á las 4. o8

PRECIOSA VIVIENDA AL Oeste, Almagro 321, entre las Avdas. Díaz Vélez y Cangallo, paraje elevado, embellecido por construcciones modernas, pavimentaciones nuevas, cloacas internas y eléctricos para todas partes de la ciudad. Base $ 15.000. A plazos. Distribución: Sala con frente de estilo, vestíbulo, 2 habitaciones, 2 piezas más, baño con agua caliente y artefactos completos, cocina económica, sótano, w.c. y otras comodidades, cielos rasos de yeso, ricos papeles, pisos de tea encerados, carpintería ... de cedro ..., ... eléctricas, ... y arboledas todo en perfecto estado ... Visítese. Más datos, B. Mitre 537. —RISSO PATRON y Cía.
EL DGO. 15 de Octubre á las 3.15. o8

EN FLORES — 2 AMPLIAS propiedades Cayena 2175 y 85 entre Espinosa y ... Base, 11.000 pesos, inclusive 7.000 cédulas argentinas cada casa. Sus dimensiones son 10 por 35. Y ... construidos con materiales elegidos constan de 4 amplios dormitorios, comedor que cuadra el patio, cocina y w. c., cielos rasos de yeso, pisos de tea, carpintería de cedro, patio de mosaico, galería balaustrada al frente ... Más datos en B. Mitre 537 ó Rivadavia 6842.—RISSO PATRON y Cía.
EL DGO. 15 de Octubre á las 2.50. o8

JUDICIAL — EN AVELLA-neda (antes Barracas al Sur), la propiedad calle ... 90 entre General Mitre y proyectada de San Martín. Base, 1.050 pesos. Mide 8 mts. de frente por 50 mts. de fondo ó sea 410 m. c. Su edificio consta de 2 habitaciones de material, una más de madera, cocina, w. c., zaguán con patio de mosaicos, y puerta de cedro, ... de portland, ... puertas de pino, galería, cielos rasos de madera, etc. Dista 4 cuadras de la Plaza, Municipalidad, de los tranvías números 21 y 17 y media cuadra del que va á Quilmes. Venta por orden del señor Juez de lo civil doctor Valentín Fernández Blanco, en el juicio sucesorio de don Juan García que tramita por la secretaría del señor Francisco J. Banal (La Plata) y todo comprador entregará el 10 olo de seña como parte de precio y el 2 olo de nuestra comisión. Más datos, B. Mitre 537.—RISSO PATRON y Cía.
EL DGO. 15 de Octubre á las 2. o8

CON CEDULAS — EN FLO-res. La esquina ... esquina Andrés Lamas ... Base, 5.500 y ... cédulas argentinas ... mide 15.18 por 24.75 y la casa contigua 10 por 21.75 ... [illegible] ... Más datos en B. Mitre 537 ó Rivadavia 6842.—RISSO PATRON y Cía.
EL DGO. 15 de Obre. á las 3 p. m. o8

EN FLORES — LA PROPIE-dad Monte Egmont 2212 entre Gavilán y Caracas. Base 7.500 pesos ... [illegible] ... —RISSO PATRON y Cía.
EL DGO. 15 de Obre. á las 3 p. m. o1

2 BUENAS PROPIEDADES en Flores ... [illegible] ... Rivadavia 6842.—RISSO PATRON y Cía.

... CASA EN FLORES SAN ... [illegible] ... —RISSO PATRON y Cía.

TERRENOS

909 LOTES EN 80 MENSUA-lidades. A 25 minutos de la capital y rodeando el andén y estación Isidro Casanova (San Justo) del ferrocarril Midland, la que cuenta con un servicio de 15 trenes diarios. Están también ... con el grandioso edificio para la fábrica de tejidos ... del señor Pedro ... Base, $ 2.50 por mes, y por lote. ... Como es notorio, se está gestionando la compra de un campo ... para trasladar á él el gran Mercado de ..., también se gestiona la prolongación del tranvía de la capital, desde los Nuevos Mataderos, á San Justo y á la estación Casanova. Estos terrenos ocupan una loma altísima, desde donde se domina Villa ..., Lugano, San Justo, Haedo, Morón, ... actual del F. C. Midland ... Trocha Angosta. La venta será estrictamente liberal y sólo se exigirán 3 mensualidades en el acto del remate más el 2 por ciento de nuestra comisión, otras 2 al retirar la libreta y título definitivo, absolutamente gratis. ... Descuento 10 olo al que pague al contado. Las escrituras se otorgarán por ante el escribano señor Hortensio Miño (Piedras 1561). Las mensualidades se abonarán del 1 al 10 de cada mes en nuestra casa B. Mitre 537. El día del remate habrá tranvías número 47 de Defensa y Alsina á las 12 m. y de Avellaneda á las 12.30 p. m. hasta la estación Midland, de donde saldrá un tren expreso á las 1.50 p. m. también gratis, hasta la estación Casanova. Pidan planos y datos á nuestra casa central, B. Mitre 537 ó á nuestra sucursal, Rivadavia 6842.—RISSO PATRON y Cía.
EL DGO. 22 de Octubre, á las 2.30. o1

2 ESPLENDIDOS TERRE-nos con edificios. Barrio de construcciones modernas y de grandes adelantos. Almagro 331 al 33, entre Potosí y Cangallo. Base 35 pesos v. c. Las fracciones tienen habitaciones y se venderá uno con opción al otro. El número 331, mide 11 por ... consta de 2 piezas de material y 6 de hierro, ... higiénicas y bien construidas. El núm. 333 tiene las mismas dimensiones, un taller, 6 piezas más, ... y dependencias. Más datos. B. Mitre 537.—RISSO PATRON y Cía.
EL DGO. 15 de Octubre á las 3.30. o8

VALIOSOS TERRENOS SO-bre el adoquinado. En Villa Devoto. Dos lotes de dimensiones especiales. Sin base. Av. Nueva York entre San Nicolás y ... Miden 10 por 45 cada uno. Como ubicación es de lo mejor, por estar rodeados de hermosas construcciones, tranvía eléctrico al frente y á pocos metros de la plaza y estación del ferrocarril Pacífico. Pidan planos en B. Mitre 537 ó Cabildo 2020.—RISSO PATRON y Cía.
EL DOMINGO 15 de Octubre, á las 3.

FRENTE A LA PLAZA SAN-ta Rosa. En Villa Devoto. A plazos. A poca distancia de la estación del F. C. P. y á los grandes palacios. Avenida Nacional y E. Blanca. 2 lotes de medidas especiales. Sin base. Miden 10x25 cada uno. Su ubicación excepcional ... de todo elogio. Datos, B. Mitre 537 ó Cabildo 2020.—RISSO-PATRON & Cía.

EL DOMINGO 15 de Octubre, á las 2.

EN PLENA CAPITAL — 60 terrenos en Floresta en 80 mensualidades sin interés. A 300 metros del tranvía de la Avenida Larrazábal y 100 al Sur de la Avenida Alberdi (antes Campana). Base, 8 pesos por mes cada lote. Son los únicos terrenos que pueden adquirirse con pequeñas economías y en un sitio tan central. Dan frente á la Avenida Escalada y calles Corvalán, Araujo, Alvariño y otras. Después detalles. B. Mitre 537 ó Rivadavia 6842.—RISSO-PATRON y Cía.
EL DGO. 29 de Octubre, á las 2.30. s21

LA IMPORTANTE ESQUI-na, avenida Gaona y Virgilio y el lote contiguo en Floresta. Sin base y por liquidación de sociedad. La esq. reconoce 13 mensualidades de $ 136.90 y el lote 13 de 74.82 y el excedente al contado. La esq. tiene una superficie en total de 371.68 v. c. y el lote 447.56. La ubicación es importantísima, pues dista solamente 400 mts. de la Avda. Rivadavia (adoquinada) y con doble vía de eléctricos y á igual distancia de Escalada. Está además á pocos pasos de la importante estación Villa Luro. Se pueden subdividir en 5 lotes y esa división la tenemos en el plano de remate. Pidan datos y planos á B. Mitre 537 ó Rivadavia 6842. —RISSO-PATRON y Cía.

EL DOMINGO 15 de Octubre á las 4.30.

4 ESPLENDIDOS TERRE-nos en Floresta, Bedoya y Urdaneta entre Yerbal y la vía del ferrocarril. Base 8 pesos v. c. A plazos. Sus superficies varían entre 250 y 400 v. c. Los lotes con frente á Urdaneta reconoce 47 mensualidades de 62.70 pesos y los con frente á Bedoya el lote 128 reconoce 47 mensualidades de 66.63 el lote 130, 47 mensualidades de 38.11 pesos y el 131, 47 mensualidades de 41.34 pesos. Son terrenos que dentro de breve tiempo duplicarán su valor por la proximidad á la Avda. Rivadavia, (adoquinada) y con doble vía de eléctricos á la cual distan solamente 100 metros y á los grandes talleres del ferrocarril Oeste. Más datos y planos á B. Mitre 537 ó Rivadavia 6842.—RISSO PATRON y Cía.
EL DGO. 15 de Obre. á las 4. p. m. o8

CAMPOS

CAMPO EN SAN PEDRO— Para especuladores, hacendados, agricultores, tamberos, etc. Está lindando con la estación Tala del F. C. C. A. y pueblo del mismo nombre. El edificio de la estancia dista 4 cuadras del andén de la estación y á sólo 15 minutos de la ciudad de Baradero. Base, $ 250 la hect. Son 316 hect., 11 áreas y 80 cent. de campo flor apto para la ganadería y agricultura y como negocio de especulación para subdividirlo en solares, quintas y chacras. Está alambrado en todo su perímetro menos en la parte que linda con los arroyos Tala Nuevo y Viejo que son caudalosos correntosos y de agua abundante y permanente. Posiblemente los señores Huima Hnos. establecerán una industria dentro de este mismo campo, en la parte que linda con el arroyo Tala Nuevo. Son linderos: NE. herederos de doña Catalina C. de Zucchi, SO., Gustavo Eppens, NO. el pueblo Río Tala y SE. el arroyo del Tala. El establecimiento es conocido por E. Tala, de ... E. Zucchi. Está arrendado hasta el 1o. de Mayo de 1912. El remate se efectuará en nuestro salón de ventas de la capital federal, B. Mitre 537.
EL VIERNES 3 de Noviembre, á las 4. o1

15.739 HECTAREAS en SAN-tiago del Estero. En el departamento ... y próximo á la estación Tobas, del F. C. C. N. Venta por liquidación de sociedad. Base pesos 15 la hectárea; 40 por ciento al contado y el resto en 4 cuotas ... con 6 por ciento de interés anual. ... [illegible]

EL JUEVES 26 de Octubre á las 4, en nuestro salón de ventas, B. Mitre 537.—RISSO PATRON y Cía. o10

EN SANTA FE — EN LA ... Dos chacras de 105 hectáreas cada una. Base $ 15 la hect. ... [illegible]

EL DIA 26 de Octubre á las 5. o10

EN LA PAMPA CENTRAL — ... [illegible]

CAPURRO & GONZALEZ

EN BARRACAS AL NORTE — Notable esquina, calle San Antonio números 805 al 809, esquina Santo Domingo. A tres cuadras de Montes de Oca y á una de Vieytes y de la plaza Díaz Vélez. Es la ubicación de valor y comercial de ese barrio, donde se desarrolla todo el movimiento de los grandes talleres y estación Sola y donde la propiedad produce alta renta. El edificio es viejo, compuesto de un terreno y varias piezas, cocina, etc. Tiene adoquinado en ambas calles y tranvía eléctrico á su frente. ... hasta tanto se construya el edificio ... dimensiones: Mide 16.91 varas de frente al Este sobre San Antonio y 37.55 varas á Santo Domingo. Venta por división de condominio. Base, $ 17.500, á plazos.
EL DOMINGO 15 de Octubre, á las 3 de la tarde, en la misma. Títulos perfectos. Seña, 8 por ciento. Comisión, 2 por ciento. Informes en nuestra casa, San Martín 60. —Capurro y González. o8

EN EL CABALLITO — TE-rreno bien ubicado, calle Rivera entre Concepción y bulevar Directorio. A una cuadra del bulevar José María Moreno y dos de Provincias Unidas. Uno entre buenos edificios; es el único lote libre en esa cuadra, con adoquinado pago, al frente, rodeado de tranvías. Mide 10 varas de frente ... por 48.28 de fondo. Base para liquidar $ 17 la vara. Reconoce una hipoteca que se paga por mensualidades ...
EL DOMINGO 15 de Octubre, á las 4.30 de la tarde, en el mismo. Títulos perfectos. Seña, 8 por ciento. Comisión, 2 por ciento. Informes, San Martín 60.—Capurro y González. o8

Alejandro P. Ruggia

JUDICIAL — EN SAN FER-nando.
EL DOMINGO 15 de Octubre á las 2 p. m. en la confitería del Gas. Por orden del juez de primera instancia doctor V. Fernández Blanco, secretaría Banal, venderé tres espléndidos terrenos de islas ubicados en la sección 1a. de islas del Paraná aptos para su explotación con plantaciones de sauce, álamos y frutales ó para quintas de recreo con frente á ríos y arroyos navegables compuestos: uno de 240 hectáreas con frente al arroyo Sacarumá en extensión de 2.000 metros; el otro con 153 hectáreas con frente al río Paraná ... 1.582 metros y el tercero con 121 hectáreas y frente al arroyo Sacarumá en extensión de 5.747 metros. Divididos en 8 lotes por el agrimensor Philip con estas dimensiones y tasación. El 1 en dos lotes, números 7 y 8 el 2o. con el número 1 y el 3o. en cinco lotes, números 2 al 6, según plano en autos. Este aspecto, número 1 con 128 hectáreas á 10 pesos cada una; el 2 con 56 hectáreas á 50 pesos; el 3 con 41 hectáreas á 50 pesos; el 4 con 125 hectáreas, á 15 pesos, el 5 con 40 hectáreas, á 10 pesos, el 6 con 113 hectáreas, el 7 con 121 hectáreas y el 8 con 125 hectáreas á 10 pesos la ... La venta en autos sucesorios de César A. Spoti. Seña 10 o|o y 2 o|o de comisión. Escrituras ante el escribano Cabrera, designado al efecto. Títulos perfectos, agregados al expediente. Más detalles en el Boletín Oficial de La Plata ó al martillero en San Pedro, F. C. C. A. o8

TAMBIEN EN LA MISMA fecha remataré en San Fernando, 162 hectáreas de campo ubicado en el partido de Bartolomé Mitre, tierra superior, sin desperdicio, buenos alambrados, población de material, donde funciona una escuela de la provincia, monte de árboles frutales y forestales, etc. Por planos y referencias dirigirse al martillero en San Pedro. v16

WILLIAMS y GIMENEZ

JUDICIAL

Córdoba 531 al 551

Notable terreno para HOTEL, GARAGE, TEATRO, etc.

28.12 varas por 100 varas fondo

Superficie 2712.86 varas

BASE 470.000 $

El MARTES 24 de Octubre

A LAS 4 P. M.

En nuestra casa: Sarmiento 462

JUDICIAL — CORDOBA 531 al 551 entre Florida y San Martín. Notable propiedad para casas de departamentos, para garages, para hotel, para teatro, para grandes establecimientos ó negocios. Mide 28 varas 12 de frente por 100v02 de fondo en el costado Oeste, 99v88 en el costado Este y 28 varas en el contrafrente, constituyendo una superficie total de 2.712.86 varas cuadradas. Sus construcciones antiguas, formaron parte del mercado Florida y está lindando con los palacios que empiezan á construirse en la calle Florida entre las de Córdoba y Paraguay.
Base de venta la tasación 470.000 pesos. Ad corpus.
EL MARTES 24 de Octubre á las 4 p. m. en nuestra casa Sarmiento 462. Venta ordenada por el señor Juez doctor Seeber en los autos testamentarios de don Prudencio Elizalde en el incidente sobre división de condominio. El comprador entregará el 8 olo en seña y cuenta de precio y el 2 por ciento de comisión. Los títulos están agregados á los autos y deben revisarse en la secretaría del doctor Rafael ... Otros datos á Sarmiento 462.—Williams y Giménez. o8

JUDICIAL

En Río Negro

2.500 hectáreas

Base $ 7.50 hectárea

A 12 años de plazo

JUDICIAL — EN RIO NE-gro ... hectáreas ... [illegible]

... 5555, con garantía hipotecaria y el excedente de precio al contado ó sea pagadero en 13 años de plazo.
EL MARTES 17 de Octubre á las 3 p. m. En nuestra casa Sarmiento 462. Venta ordenada por el señor juez federal doctor Villafañe en la ejecución del Banco de la Nación Argentina contra don Lorenzo Naut. Comisión 2 olo. Otros informes, secretaría del señor Anaya. Planos á nuestra casa Sarmiento 462 (antes Cuyo).—Williams y Giménez. o17

EN CORDOBA — DEPARTA-mento Unión. El campo La Primavera, 4050 hectáreas divididas en 16 chacras de 25 hectáreas, 24 de 50 y 24 de 100 hectáreas todas con frente á calles. El mejor campo de esa región, sin un palmo de tierra de desperdicio, á 8 cuadras de la estación Viamonte (F. C. P.) y á 12 horas de tren de la capital federal. El ramal de Alberdi á Campana cruzará el campo. Linda: al Norte con el pueblo Viamonte y con Antonio Bobá; al Sur con ... al Este con Amorin, Arístides ..., doctor Alfredo ..., Antonio Sara y el ejido del pueblo Viamonte, al Oeste con la estancia El Toro del señor ... (antes Quirno Costa) y ... Campo. Excelente para toda clase de cultivos y especialmente para alfalfa por no tener tosca y el subsuelo y estar el agua de 2 á 3 metros de profundidad en todo el campo. Los pastos muy variados y los mejores de esa zona. El campo está alambrado por tres costados con cuatro hilos y uno de púa y postes de quebracho. Base para la venta 50 pesos la hectárea. Pagadero 1|3 parte al contado y el saldo en 1, 2 y 3 años de plazo con 7 o|o de interés anual y garantía hipotecaria. La posesión será inmediata, entregándose las chacras ... por el señor Octavio ... Las escrituras con títulos perfectos serán otorgadas antes del 20 de Noviembre por el escribano doctor Mario ... en la capital federal.
EL MARTES ... de Octubre á las 3 p. m. procederemos á la venta de este campo ... [illegible] ... —Williams y Giménez.

SOBRE FLORESTA

SOBRE FLORESTA — 56 soberbios lotes con frente á los bulevares Provincias Unidas y Ramos Mejía, y á las calles Progreso, Porvenir, Flores, Almagro y Buenos Aires, á pocas cuadras de los tranvías eléctricos números 45 y 48, á plaza de Mayo. Son los únicos terrenos que quedan disponibles en este hermoso barrio, llamado por su altura, Las Lomas del Mirador, pues de allí se domina el panorama de edificación de toda la capital, hallándose los lotes que vendemos entre buenas edificaciones. Las grandes facilidades para el pago, como también los fáciles medios de comunicación para trasladarse al centro de la ciudad por sólo 10 centavos son motivos suficientes para recomendar á todos esta venta, á fin de que no dejen escapar esta buena oportunidad, que les resultará una economía bien entendida. Base 6 pesos el lote por mes, en 100 mensualidades, sin interés.
EL DOMINGO 15 de Octubre de 1.30 á 2, saldrán tranvías gratis de Victoria y Balcarce (plaza de Mayo), los que podrán tomarse también á su paso por las calles Paseo Colón, San Juan, Boedo, Carlos Calvo, Río Cuarto y Provincias Unidas, los que llevarán carteles de remate. Para mayor comodidad de la concurrencia habrá carruajes gratis en la esquina de Provincias Unidas y Murguiondo, que conducirán á los interesados á los terrenos. Seña 2 mensualidades. Comisión 2 olo. Títulos perfectos. Posesión inmediata. Pidan planos y boletos gratis en Viamonte 2300 (almacén), ó en nuestra casa, Rivadavia 640.—Furst y Domínguez. o3

Furst y Domínguez

640—RIVADAVIA—640

ENTRE RIOS y CASEROS— Sobre estas importantes arterias, la esquina de Monasterio y ..., en 3 lotes, con adoquinado pago al frente. Sin base, á tanto la vara, á plazos.
EL DOMINGO 22 de Octubre á las 3. Pidan planos en nuestra casa, Rivadavia 640. —Furst y Domínguez. o11

Avda. Warnes y Monte Dinero Esta soberbia esquina, dividida en 4 lotes de 290 á 409 varas, con adoquinado pago al frente. Sin base, á tanto la vara. A plazos.
EL DOMINGO 29 de Octubre á las 3. Pidan planos en nuestra casa, Rivadavia 640.—Furst y Domínguez. o11

201 lotes en Talleres, F. C. S. Frente á la avenida Gobernador Ugarte, y sobre los grandes talleres y chalets del Ferrocarril. Base ..., 8 $ el lote, por mes, en 70 mensualidades.
EL DOMINGO 5 de Noviembre á la 1.15, tren gratis de Constitución. Pidan planos y boletos en nuestra casa, Rivadavia 640. —Furst y Domínguez. o11

Cuviello Rinaldi y Briozzo

EN BERAZATEGUI, F. C. S. 88 lotes á cuatro cuadras de la estación, frente á la gran fábrica de vidrios de los señores Rigolleau y Cía. Base, $ 5 la mensualidad, en 50 meses, sin interés.
EL DOMINGO 29 de Octubre, á las 2 de la tarde. Tren gratis de Constitución á la 1.30 de la tarde. Después detalles. Planos y boletos en nuestros escritorios, B. Mitre 343.—Cuviello Rinaldi y Briozzo. v13

Juan Carlos Dulce & Cía.

Humberto I 722-24

El Domingo 15 de Octubre

Base $ 45.000

HOY puede visitarse

CASA HUMBERTO I 722 Y 724, entre Chacabuco y Piedras. Mide 8m60 de frente al N. por 41m565 mts. de fondo, ó sea una superficie total de 450 v. c. Su edificio se compone de 7 habitaciones de material, un negocio al frente, zaguán de mosaicos, dos patios de baldosas, puerta cancel de hierro, otro patio al fondo, cielos rasos de yeso y azotea, carpintería de pino blanco, cocina, cuarto de baño y w. c., obras de salubridad, aguas corrientes, instalación de gas, etc., calle de adoquín de granito y vereda de piedra.
EL DOMINGO 15 de Octubre á las 3.30 de la tarde, en la misma propiedad, procederemos á la venta de esta finca, ad corpus, con la base de pesos 45.000 moneda nacional, pudiendo el comprador dejar pesos 30.000 por un año, con el 8 por ciento de interés anual. Títulos perfectos. Seña 8 por ciento. Comisión, 2 olo. Informes, Juan Carlos Dulce y Cía., Chacabuco 78. 1p

WARNES 124, ENTRE Ferra-ri y Giles, mide 7m50 de frente por 22m77 de fondo, y 6 mts. de contrafrente, ó sea una superficie total de 219 v. c. Su edificio nuevo y de construcción moderna, se compone de 5 habitaciones, sala, 4 dormitorios y comedor, cocina, cuarto de baño y w. c., 2 patios de mosaicos, techos de yeso y mampostería de primer orden, carpintería de pino zaguán de mosaico y puerta cancel con vidrios; es una mansión chic y confortable que llena las más exigentes aspiraciones de cualquier propietario.
EL DOMINGO 29 de Octubre, á las 4 p. m., en la misma propiedad, procederemos á la venta de esta hermosa finca con la base de $ 19.000, pudiendo el comprador dejar en hipoteca $ 14.000, á un año con opción. Títulos perfectos. Seña, 8 o.o. Comisión, 2 o|o. Informes en nuestras oficinas, Chacabuco 78.—Juan Carlos Dulce y Cía. 1p

WARNES 126, ENTRE FE-rrari y Giles, mide 5m84 de frente por 20 metros de fondo, ó sea una superficie total de 113 v. c. Su edificio moderno se compone de 4 habitaciones, 3 dormitorios y comedor, vestíbulo, patio, cocina y w. c., y una pieza en altos, patio de mosaicos, cielos rasos de yeso, mampostería de primer orden, carpintería de pino, puerta cancel con vidrios y zaguán de mosaicos; es una elegante vivienda.
EL DOMINGO 29 de Octubre, á las 4 p. m., en la misma propiedad, con la base de $ 12.000, pudiendo dejar el comprador $ 8.000 en hipoteca á un año con opción. Títulos perfectos. Seña 8 por ciento. Comisión, 2 o|o. Informes en nuestras oficinas, Chacabuco 78.—Juan Carlos Dulce y Cía. 1p

Aurelio N. Pozzo y Cía.

JUDICIAL — CASA CALLE Avenida La Plata número 2352. El edificio consta de dos piezas de mampostería de ladrillo, asentada en barro, además una pieza de madera y w. c. Los techos de las piezas de material son de cinc, asentados sobre una hilada de ladrillo, con tirantes y alfajías de pino de tea. Terreno, mide 8 metros 66 centímetros (8.66) de frente al Oeste por 38 metros 65 centímetros de fondo. Tiene un pozo con su bomba correspondiente. Venta ad corpus. Por orden del señor juez doctor Lagos, secretaría Barraquero, y como perteneciente á la testamentaría de don Francisco Provenzano. Base, pesos 15.600 m|n. ó sea las dos terceras partes de la tasación, remataremos
EL DOMINGO 22 de Octubre de 1911, á las 2 de la tarde, en la misma propiedad. Seña, 8 por ciento. Comisión, 2 por ciento en dinero efectivo. Se previene á los señores interesados que por disposición del señor Juez, la escritura respectiva se otorgará por ante la escribanía del señor don José F. Buttini, San Martín 22. Más informes, en nuestro escritorio, Rivadavia 7080, U. T. 773 (Flores).—Aurelio N. Pozzo y Cía. o8

JUDICIAL — CASA CALLE Humberto 1 núm. 3435. Consta de sala al frente, zaguán, tres dormitorios, comedor y cocina; w. c., construida en barro con ladrillo denominado de cal, con excepción de la parte del frente que la es en cal, con techos de cinc, sobre ladrillos y tirantes de pino de tea; pisos de madera, puertas de pino. Terreno, todo cercado con paredes en ... dimensiones son 8 metros 66 centímetros de frente al Sur por 38 metros 14 centímetros de fondo en el costado Este (33.44) y (39.50) 39 metros 50 centímetros en el costado Oeste. Venta ad corpus. Por orden del señor juez doctor Lagos, secretaría Barraquero, y como perteneciente á la testamentaría de don Francisco Provenzano. Base, $ 16.666.66 m|n. ó sea las dos terceras partes de la tasación, remataremos
EL DOMINGO 22 de Octubre de 1911, á las 3 de la tarde, en la misma propiedad. Seña, 8 por ciento. Comisión, 2 por ciento en dinero efectivo. Se previene á los señores interesados que por disposición del señor Juez, la escritura respectiva se otorgará por ante la escribanía del señor don José F. Buttini, San Martín 22. Asimismo se previene á los señores interesados, que esta propiedad reconoce una hipoteca á favor del Banco Hipotecario Nacional, en cédulas serie C, por la suma de pesos 433.60 m|n. (libreta núm. 9525) de la cual deberá hacerse cargo el comprador. Más informes, en nuestro escritorio, Rivadavia 7080, U. T. 773 (Flores).—Aurelio N. Pozzo y Cía. o8

JUDICIAL — CASA CALLE Cochabamba núm. 5424, entre Liniers y Maza. Terreno de (7.79) siete metros setenta y nueve decímetros de frente al Sur por (38.71) treinta y ocho metros setenta y un centímetros de fondo en el costado Este y (33.83) treinta y ocho metros ochenta y tres centímetros por el costado Oeste. Edificio: Consta de una pieza de madera y una cocina también de madera y de cuatro piezas de material de mampostería de ladrillo, asentado en barro, con piso de pino de tea, puertas de cedro al exterior, los techos son de cinc, sobre una hilada de ladrillo con tirantes y alfajías de pino de tea. Patio embaldosado; cercado en todo su perímetro con ladrillo asentado en barro. Venta ad corpus. Por orden del señor juez doctor Lagos, secretaría Barraquero y como perteneciente á la testamentaría de don Francisco Provenzano. Base, $ 14.333.33 m|n. ó sea las dos terceras partes de la tasación, remataremos
EL DOMINGO 22 de Octubre de 1911, á las 3.30 de la tarde, en la misma propiedad. Seña, 8 por ciento. Comisión 2 por ciento en dinero efectivo. Se previene á los señores interesados que por disposición del señor Juez la escritura respectiva se otorgará por ante la escribanía del señor José F. Buttini, San Martín 22. Más informes, en nuestro escritorio, Rivadavia 7080, U. Telefónica núm. 773 (Flores).—Aurelio N. Pozzo y Cía. o8

Luis Torres y Cía.

COMO JUDICIAL 5.000 hec-táreas en el Río Negro. Dentro de la zona de ... á dos leguas de una estación del ramal de San Antonio á ... gobierno nacional, Sección ..., lote ..., letras A y B. Base, 5 pesos la hectárea, ... [illegible]
EL JUEVES 19 de Octubre, á las 3 p. m. en nuestra casa Cangallo 417. Estos campos, como todos los de la región, ... [illegible] ... —Luis Torres y Cía.

V. S. VINELLI & Hno.

CASA CENTRAL, SAN MARTIN 284—UNION TELEFONICA 90 (AVENIDA)— COOPERATIVA TELEFONICA 3544 (CENTRAL)

MUEBLES, REMATES SE-manales, Corrientes 2635, Sábados á las 8 p. m. muebles. Miércoles á las 8 p. m. y domingos á las 2 p. m., tienda, bazar, etc. Se anticipa dinero sobre lo que se remita para la venta. U. T. 1557, Mitre. v31

EN BURZACO 125 LOTES, sobre el bulevar Burzaco. Calle Libertad y Victoria (directo á la estación) y lindando á los terrenos de S. A. de Alegre y de Luisa C. de Burzaco. Base, $ 3 el lote en 50 meses. El comprador entregará en el acto 2 mensualidades y el 2 olo de nuestra comisión, y 3 meses más al retirar el título provisional dentro de los 15 días. Posesión inmediata y escrituras por el escribano señor Arístides ... Biaro, B. Mitre 544, donde pueden revisar los títulos.
EL DOMINGO 15 de Octubre á las 2 p. m. en nuestro salón, Corrientes 2635. Planos y más datos á nuestra casa, San Martín 284.—V. S. Vinelli y Hno. s24

EN LOMAS, F. C. S. — CA-sa Pedernera 343 entre Pueyrredón y Viamonte, á 4 cuadras de la estación. 10 varas por 50, 4 piezas de madera, galería, aguas corrientes, cocina, frutales, etc. Base $ 3.500, á plazo.
EL DOMINGO 15 de Octubre á las 4. Datos, San Martín 284.—V. S. Vinelli y Hno.

EN LOMAS, F. C. S. — CASA Castelli 453 entre Rodríguez y Manuel Castro 15 por 50, sala, escritorio, 3 dormitorios, cuarto de baño, galería, cochera, luz eléctrica, agua corriente, frente imitación piedra, etc. Base, $ 10.000. Reconoce una hipoteca de $ 6.000 que podrá el comprador hacerse cargo, y el excedente al contado.
EL DOMINGO 15 de Octubre á las 3.30. Datos, San Martín 284.—V. S. Vinelli y Hno. o13

EN LOMAS, (F. C. S.) PE-dernera 347 entre Pueyrredón y Viamonte, 4 cuadras de la estación. 10 por 48, 2 piezas, cochera, galpón, galería, cocina, etc. Base, $ 3.500 á plazos.
EL DOMINGO 15 de Octubre á las 4. Datos V. S. Vinelli y Hno., San Martín 284. o3

CHACRA EN VILLARS, CO-nocida por la San Juan, con frente al camino Real y próxima á la estación. Son 14 hectáreas alambradas, con población, molino é infinidad de frutales. Base $ 1.000 la hectárea; 1|3 parte al contado, 1|3 á 1 año y 1|3 parte á dos años de plazo, con el 6 olo de interés.
EL DOMINGO 5 de Noviembre, á las 2 en nuestro salón, Corrientes 2635. Pidan planos á nuestra casa central, San Martín 284.—V. S. Vinelli y Hno. o1

150 MANZANAS SOBRE LA estación y talleres de Villars, F. C. P. B. A. (Trocha Angosta). Terreno alto, todo cultivado, alambrado y con cantidad de frutales y viñas. Base, $ 12 cada una, en 80 meses. El comprador entregará en el acto del remate 2 meses y el 2 olo de nuestra comisión y 2 meses más al retirar el título provisional, dentro de los 15 días. Posesión inmediata y títulos definitivos á los 20 meses por el escribano señor Jacinto Avila, Chacabuco 78.
EL DOMINGO 5 de Noviembre, á las 2 p. m., en nuestro salón Corrientes 2635. Pidan planos en nuestra casa central, San Martín 284.—V. S. Vinelli y Hno. o8

EN TEMPERLEY, F. C. S.— 3 lotes, calle Lavalle, casi esquina Inglaterra, con 1.340 varas, forman parte de la quinta conocida por Cafferata. Base pesos 10 cada uno en 100 meses.
EL DOMINGO 15 de Octubre á las 2.30 en el terreno. Planos, San Martín 284.—V. S. Vinelli y Hno. s24

EN TEMPERLEY, F. C. S.— Casa quinta La Juanita, calle Liniers esq. Brandsen, 35 vs. x70, edificio en cal, seis piezas, molino dependencias, etc. Base, $ 25.000, á plazos.
EL DOMINGO 22 de Octubre, á las 4 p. m.—V. S. Vinelli y Hno. o1

EN LOMAS, F. C. S. — CA-lle Río Bamba entre Emilio Castro y Colón, 10 varas por 37.60, lindando con edificios. Base, $ 3.50 la vara.
EL DOMINGO 22 de Octubre á las 3 en el mismo. Datos, V. S. Vinelli y Hno. San Martín 284. o8

EN TEMPERLEY, F. C. S. El saldo del parque Huergo, 21 lotes en lo más alto, vendemos particularmente y en 80 meses en nuestra casa, San Martín 284.— V. S. Vinelli y Hno. v18

EN LOMAS, F. C. S. — CA-sa calle Italia 560 entre Sixto Fernández y Paraíso, 20 varas por 65. Edificación en cal. Base, 11.000 $.
EL DOMINGO 22 de Octubre á las 3.30 en la misma. Después más detalles.—V. S. Vinelli y Hno. San Martín 284. o1

EN LAS HERAS — CASA-quinta, sobre el andén de la estación, 5.100 varas, 8 habitaciones y dependencias, jardín, pozo semisurgente, etc.
EL DOMINGO 5 de Noviembre á las 2 p. m. en nuestro salón, Corrientes 2635.—V. S. Vinelli y Hno., San Martín 284. o8

EN SAN VICENTE —75 LO-tes de amplias dimensiones, próximo al centro del pueblo y en paraje de mucho porvenir. Próximamente fecha y detalles.—V. S. Vinelli y Hno., San Martín 284. v12

CAPORALE & BERRETTA

CASITA EN FLORESTA — Cafayate entre Zelada y Pizarro, consta de 3 amplias piezas, etc., etc., con terreno al frente, galería, patio de mosaico, etc. Mide 10 por 50 varas. Dista á sólo 2 cuadras del tranvía número 48 y á 6 ... de la avenida Rivadavia con tranvía número 2 y rodeada de edificación y donde á diario se valoriza. Base definitiva, pesos 6.200 pagaderos por mensualidades resto al contado.
EL DOMINGO 15 de Octubre á las 3.15 p. m. v13

5 ESPLENDIDOS LOTES — En Mataderos, calle Montiel entre Merlo y Lobos. Ubicación en terreno altísimo y donde se edifica diariamente. Miden 10 por 50 varas cada lote. A sólo una cuadra de la avenida Cárdenas y á 3 id. del bulevar Chicago. Única oportunidad de comprar barato un lote de dimensiones codiciadas. Base 2.70 pesos v. c. Pagaderos parte en 53 mensualidades, sin interés, resto insignificante al contado.
EL DOMINGO 15 de Octubre á las 4 p. m. v12

TERRENO EN FLORESTA calle Homero entre Arrecife y Chascomús. Mide 10 por 40 varas, cercado de alambre tejido y entre muros, en terreno alto y rodeado de edificación. A sólo 1 1|2 cuadra de la avenida Provincias Unidas con tranvía número 48. En paraje de porvenir seguro. Base 5.80 pesos v. c. Pagadero parte en 67 mensualidades, sin interés, resto al contado.
EL DOMINGO 15 de Octubre á las 2.30 p. m. v12

TERRENO EN ALMAGRO — Calle Centenario entre ... y Oramendi. Mide 10 por 20.87 varas. Ubicado entre chalets y en el barrio más progresista. Dista á sólo 2 cuadras al Norte de la avenida Rivadavia altura 4700 y con tranvías número 1, 2 y 5. Nada mejor ni más codiciado, su ubicación y dimensiones excusa toda recomendación. Base, 28 pesos v. c. Parte por mensualidades sin interés, resto al contado.
EL DOMINGO 15 de Octubre á las 4 p. m. v12

PRECIOSO LOTE EN LI-niers, calle Fonrouge entre Patrón y Acassuso. Mide 10 por 48.36 varas. En terreno altísimo y en paraje de gran porvenir. A sólo 3 cuadras de la avenida Rivadavia con tranvía número 2. Rodeado de edificación y cercano también á la estación Liniers, F. C. O. Base $ 5.80 v. c.
EL DOMINGO 15 de Octubre á las 2.45 p. m. v12

TERRENO EN FLORESTA— Calle Corro y Cervantes. Mide 12.70 por 54.71 varas. Rodeado todo de edificado y en sitio de indiscutible valor. A sólo 150 metros de la avenida Rivadavia con tranvías número 2. Lo mejor ubicado de Floresta. Base $ 7.50 v. c. Pagaderos parte en 16 meses, sin interés, resto al contado.
EL DOMINGO 15 de Octubre á las 3.30 p. m. v12

ESPLENDIDO TERRENO— En Floresta, bulevar Escalada y Bragado. Mide 10 por 17.50 varas. A sólo una cuadra de la avenida Provincias Unidas con tranvía 48 y á una id. de la avenida Bruix, rodeado de edificación y en terreno altísimo. Nada mejor ni más ventajoso. Base, 6.50 pesos v. c. Pagadero parte en 63 meses sin interés, resto al contado.
EL DOMINGO 15 de Octubre á las 3 p. m. v12

TITULOS PERFECTOS, SE-ña 8 ojo, Comisión 2 ojo. Por más datos á nuestra casa, Rivadavia 7717 (Flores). v12

Manuel T. Durán

Tablada

F. C. O.

A 2 cuadras de la estación y con frente al bulevar Campana.

107 lotes 107

El Dgo. 22 de Octubre

A la llegada del tren.

Base, 5 pesos por mes el lote

En 80 mensualidades, sin interés.

Tren expreso gratis del Once, á la 1.30 en punto.

LA ESTACION TABLADA del ferrocarril Oeste, está situada á sólo 29 cuadras de Ramos Mejía, con línea directa al Once y un ramal por Haedo, á 6 cuadras de la estación Tapiales y 3 de los talleres de la Compañía General de Ferrocarriles de la Provincia de Buenos Aires, á 5 de la estación Río Matanza del ferrocarril Midland. Tablada, como se ve, ocupa una estratégica ubicación en medio de una red de ferrocarriles que la ponen en contacto directo con el centro de la capital y con cualquier otro punto de la República. Los lotes que se ofrecen en venta, ocupan un terreno excepcionalmente bueno, parejo y alto, lindando con la estación y con frente al bulevar Campana. Actualmente el tranvía Anglo Argentino, con tarifa de 10 centavos llega hasta los Mataderos, que sólo dista de estos terrenos 20 cuadras, por la avenida Campana existe un proyecto de tranvía eléctrico de Tablada á Mataderos concesión Fontanelli y Cía., que dejará entonces Tablada en comunicación directa con la plaza de Mayo. El pueblo de Tablada, progresa notablemente y su edificación es allí asombrosa como lo demuestra la cantidad de casas que se levantan y lo será aún más en adelante. Comprar pues, terreno en un pueblo ya formado y con todos los medios fáciles y económicos de comunicación con el centro de la capital, es realizar un brillante negocio y con sólo un insignificante desembolso. Condiciones de la venta: Se exigirá sólo dos mensualidades y el 2 olo de comisión en el acto del remate y otras dos al retirar la libreta respectiva dentro de los ocho días. Descuento de 15 o|o al que pague al contado, posesión inmediata. Planos y boletos para el tren gratis que saldrá de la estación Once á la 1.30 p. m. Informes Rivadavia 849.—M. T. Durán. v22

EN EL CABALLITO — 8 LO-tes entre ... una esquina á una cuadra de la avenida Rivadavia y con frente á las calles Centenario, Don Cristóbal y ..., á dos cuadras de la avenida Río IV, ... [illegible]

Costa & Figueroa

292 Bolívar 292 U. T. 3626 Av.

Lleva el martillo: Luis Costa

FLORESTA—EN 36 MESES! Tres esquinas y varios lotes en las manzanas comprendidas por las calles avenida Larrazábal (adoquinada), Larraya, Fonrouge, Pola y Tandil, incluyendo 3 esquinas con frente al bulevar Directorio, paraje alto y próximo á la avenida Provincias Unidas, con tranvía y rodeados de edificación.
EL SABADO 14 de Octubre, á las 3 de la tarde, en nuestras oficinas, Bolívar 292, sin base, en 36 mensualidades y á tanto la vara cuadrada. Después detalles. Solicítense los planos desde ya para enviarlos una vez listos, á nuestras oficinas. Bolívar 292 (altos).—Costa y Figueroa. o8

EN BAHIA BLANCA — 2412 varas. La esquina Donado y calle por medio con el F. C. S., á puerto White, entre Fitz Roy, ..., próximo al mercado de Frutos y estación Noroeste, sobre la ... y estación del tranvía eléctrico, y á sólo 2 cuadras del bulevar Colón, que es la Avenida de Mayo en Bahía Blanca.
EL SABADO 14 de Octubre, á las 3 p. m. en nuestras oficinas, Bolívar 292, en block y con la ínfima base de pesos 1 vara cuadrada. Títulos perfectos. Seña 8 por ciento. Comisión 2 por ciento. Más datos y planos 292, Bolívar 292.—Costa y Figueroa. o10

SOBRE CABILDO — CALLE ... entre bulevar Cabildo y Obligado, un espléndido lote de 10 por 43 varas á plazos. Base pesos 5 vara cuadrada.
EL SABADO 14 de Octubre, á las 3 de la tarde, en nuestras oficinas Bolívar 292. Solicítense datos y planos.—Costa y Figueroa. o10

EN OLIVOS — EN 36 ME-ses. 7 lotes, entre los bulevares Santa Fe y camino San Martín, Carapachay y ... Borges, frente á las calles XIV y XV.
EL SABADO 14 de Octubre, á las 3 de la tarde, en nuestras oficinas Bolívar 292. Solicítense datos y planos.—Costa y Figueroa. o10

VILLA RIACHUELO — EN 36 meses, 10 lotes frente á los talleres del F. C. Trocha Angosta, manzana 7 entre las calles Av. General Paz y Saladillo.
EL SABADO 14 de Octubre, á las 3 de la tarde, en nuestras oficinas, Bolívar 292. Solicítense datos y planos.—Costa y Figueroa. o10

Juan P. Sanchez y Cía.

Carlos R. Arce y J. P. Sánchez

SOBRE LA AVENIDA Puey-rredón. Inmediato al bulevar Córdoba, en pleno centro. Dimensiones ideales para levantar un petit hotel, en la calle aristocrática. Su ubicación exime todo comentario. Lleva el número 853 de la avenida Pueyrredón y su terreno mide 9 varas por 37.50 varas. Existe un edificio en buen estado y sólido cuya distribución es como sigue: Sala, 2 dormitorios, comedor, 3 dormitorios más, baño, cocina, w. c., y servicio en altos, cielos rasos de yeso, techos de azotea, pisos de pino tea, instalación eléctrica, buenos revoques, mosaicos, etc. Tiene 5.000 cédulas ... serie E con las que cargará el comprador, devolviendo las ... más amortizadas. Base, incluidas las cédulas, $ 40.000. Venta resuelta. Títulos perfectos, que los interesados pueden ver en nuestra casa Florida 530, donde damos datos y otros informes. Seña, 8 o.o Comisión 2 o|o.
EL DOMINGO 15 de Octubre á las 4 p. m. en la misma. o8

Castagnino Hnos.

ESQUINA CENTRAL BARA-ta ... bulevar Pavón 3491 al 3506 ... [illegible]
EL DOMINGO 15 de Octubre, á las ... de la tarde. v12